



BURSA DE VALORI A MOLDOVEI



Buletinul informativ nr. 1 (203) ianuarie 2014
Информационный бюллетень nr. 1 (203) январь 2014

ФОНДОВАЯ БИРЖА МОЛДОВЫ

Cum sa Va abonati la buletinul informativ «BURSA DE VALORI A MOLDOVEI»

1. În orice filială «Poșta Moldovei» - indicele 31882.
2. Adresați-vă în Departamentul Marketing, Listing și Cotări al Bursei de Valori a Moldovei: mun. Chișinău, bd. Ștefan cel Mare și Sfint, 73, etaj. 3, tel. (+373) 22-27-76-36; (fax) (+373) 22-27-76-32.

În afară de aceasta, Bursa de Valori a Moldovei prestează un pachet de servicii informaționale în variantă electronică privind statistica bursieră, informînd operativ despre negocieri.

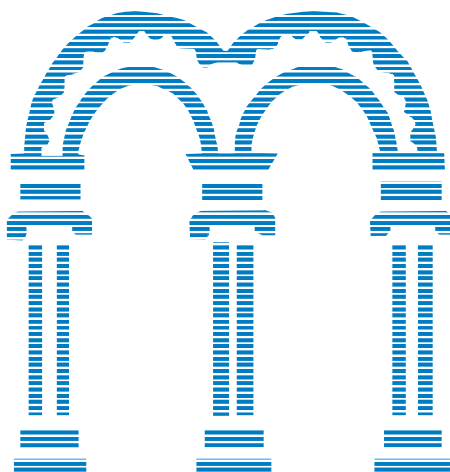

Как подписаться на информационный бюллетень «ФОНДОВАЯ БИРЖА МОЛДОВЫ»

1. В любом отделении связи «Poșta Moldovei» - индекс 31882
2. Обратиться в Департамент Маркетинга, Листинга и Котировок Фондовой Биржи Молдовы: мун. Кишинэу, Штефан чел Маре ши Сфынт, 73, 3 этаж, тел. (+373) 22-27-76-36; (fax) (+373) 22-27-76-32.

Кроме этого, Фондовая Биржа Молдовы предоставляет пакет информационных услуг по биржевой статистике посредством электронных носителей, тем самым оперативно информируя Вас о торгах.



SUMARUL TRANZACȚIILOR BURSIERE DIN ANUL 2013

ОБЗОР БИРЖЕВЫХ СДЕЛОК ЗА 2013 ГОД

Анл 2013 а fost un an remarcabil pentru piața financiară nebanară din Republica Moldova ca urmare а intrării în vigoare а Legii cu privire la piața de capital, care schimbă infrastructura pieței și stabilește noi reguli ale "jocului". Ca urmare, toți participanții pieței vor avea parte de un an dificil în legătură cu reorganizarea și primirea licențelor. Și în toată această "agitație" este necesar de а asigura funcționalitatea pieței și de а păstra ritmul de creștere stabilit în 2013.

Volumul pieței secundare în anul 2013 а constituit 1711,6 mil. lei, depășind cu 460,1 mil. lei indicatorul anului precedent (1251,5 mil. lei) și s-a divizat practic egal între piața bursieră și cea extrabursieră, constituind 48% și, respectiv, 52% din volumul total.

În anul de referință piața bursieră а înregistrat un trend ascendent și а atins indicatorul volumului prognozat în Strategia de dezvoltare а pieței financiare nebanancare pe anii 2011-2014. Prin urmare, pe parcursul anului 2013 la Bursa de Valori а Moldovei au fost efectuate 1258 tranzacții cu valorile mobiliare а 158 emitenți. Volumul total al anului а constituit 822,0 mil. lei, majorându-se cu 198,7 mil. lei față de 2012, și s-a clasat pe locul al treilea în dinamica volumelor anuale după anii 2007 și 2008 (1233 mil. lei și 996 mil. lei). Anul 2013 poate fi ferm considerat un an de activizare а tranzacțiilor efectuate cu acțiunile băncilor comerciale cotate la Bursă. Acestor tranzacții le-au revenit 81% din volumul bursier total.

Прошедший 2013 год оказался значимым для финансового небанковского рынка Республики Молдова вступлением в силу Закона о рынке капитала, который меняет инфраструктуру рынка и устанавливает новые правила «игры». Как следствие, всех участников этого рынка ждет трудоемкий год, связанный с реорганизацией и получением лицензий. И во всей этой «суете» необходимо обеспечить функционирование рынка и сохранить темп роста заданный в 2013 г.

Объем вторичного рынка в 2013 году составил 1711,6 млн. леев, превысив на 460,1 млн. леев показатель предыдущего года (1251,5 млн. леев) и распределился примерно поровну между биржевым и внебиржевым рынком, составляя 48% и, соответственно, 52% от общего объема.

В отчетном году биржевой рынок зарегистрировал нарастающий тренд и выполнил показатель объема прогнозируемый в Стратегии развития финансового небанковского рынка на 2011-2014 г.г. Таким образом, в течение 2013 года на Фондовой Бирже Молдовы было проведено 1258 сделок с ценными бумагами 158 эмитентов. Общий объем года составил 822,0 млн. леев, увеличившись на 198,7 млн. леев по сравнению с 2012 г. и занял третье место в динамике годовых объемов после 2007 - 2008 г.г. (1233 млн. леев и 996 млн. леев). 2013 год можно смело назвать годом активности торгов с акциями коммерческих банков, котируемых на Бирже. На их долю пришелся 81% от общего биржевого объема.

VOLUMUL PIEȚEI SECUNDARE ȘI PIEȚEI BURSIERE ОБЪЕМ СДЕЛОК ВТОРИЧНОГО И БИРЖЕВОГО РЫНКА

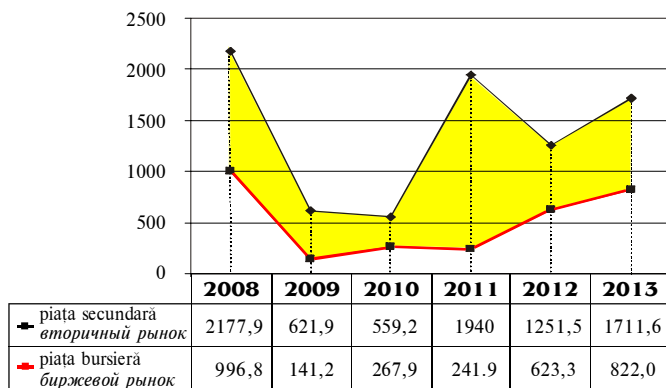

DINAMICA INDICATORILOR BURSIERI (ANUAL), 2008-2013 ДИНАМИКА БИРЖЕВЫХ ПОКАЗАТЕЛЕЙ (ГОДОВАЯ), 2008-2013

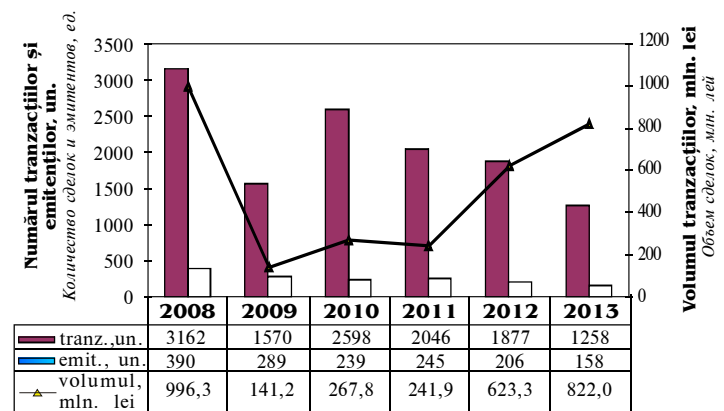

VOLUMELE TRANZACȚIILOR BURSIERE 2008-2013 (trimestrial), mln. lei

ОБЪЕМ БИРЖЕВЫХ ТОРГОВ 2008-2013 (поквартально), млн. леев

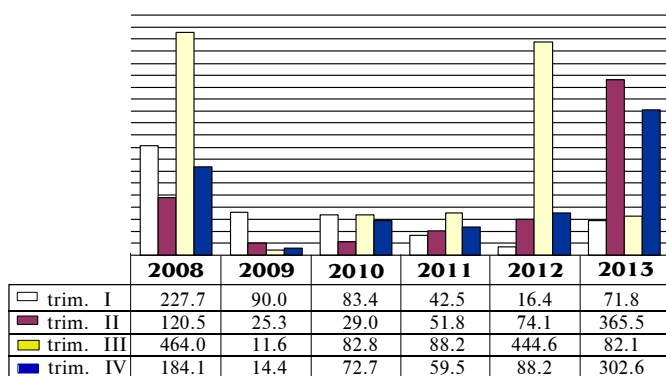

DINAMICA INDICATORILOR BURSIERI, DECEMBRIE 2013 ДИНАМИКА БИРЖЕВЫХ ПОКАЗАТЕЛЕЙ, ДЕКАБРЬ 2013

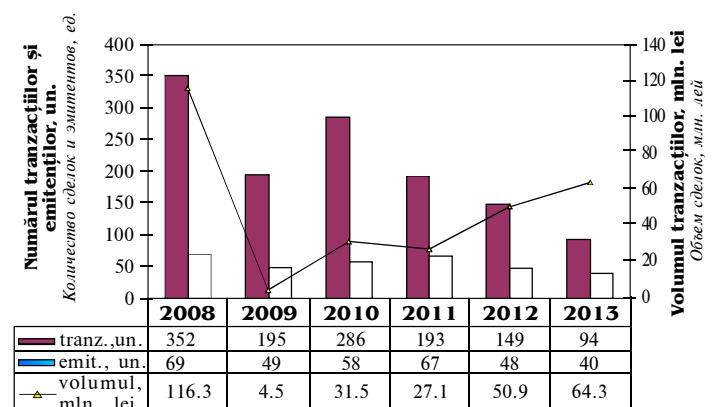



Analizând structura tranzacțiilor bursiere, constatăm că în 2013 Secția de Bază a fost lider după volumul înregistrat, contrar tendinței din ultimii ani de prevalare a Secției Tranzacțiilor Directe. Așadar, cota-parte a Secției de Bază a Bursei a constituit 86,4%, iar cota-parte a Secției Tranzacțiilor Directe – 13,6%.

Анализируя структуру биржевых торгов констатируем, что в 2013 году Основная Секция лидировала по объему вопреки тенденции последних лет доминирования Секции Прямых Сделок. Таким образом, доля Основной Секции Биржи составила 86,4%, а доля Секции Прямых Сделок – 13,6%.

DECEMBRIE 2013

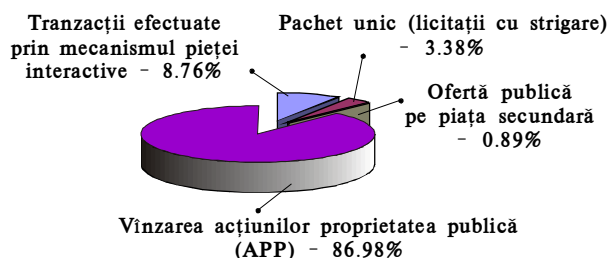

ANUL 2013

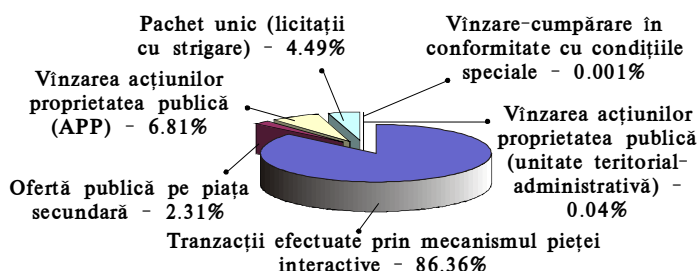

* Tranzacții efectuate prin mecanismul pieței interactive (Secția de Bază)

În anul 2013 cele mai multe tranzacții au fost încheiate pe piața interactivă – 853 tranzacții în sumă de 709,9 mil. lei. Lider după numărul tranzacțiilor efectuate a devenit societatea “Întreprinderea specializată de reparație a tehnicii din Fălești” – 88 tranzacții, toate fiind efectuate la prețul de 1 leu per acțiune. Lider după volumul tranzacționat a devenit banca comercială “Moldova Agroindbank” (363,6 mil. lei). Diapazonul de variație a prețului acestor acțiuni stabilindu-se în limitele 1000-1100 lei.

Analizând dinamica prețurilor de piață a tuturor acțiunilor companiilor din Listing, observăm că toate au înregistrat oscilația prețurilor, cu excepția acțiunilor preferențiale ale “Banca de Economii” SA:

* Сделки, осуществленные посредством механизма интерактивного рынка (Основная Секция)

В 2013 году наибольшее количество сделок было заключено на интерактивном рынке – 853 сделки на сумму 709,9 млн. леев. Лидером по количеству совершенных сделок стало общество «Întreprinderea specializată de reparație a tehnicii din Fălești» – 88 сделок, все сделки проведены по 1 леу за акцию. Лидером по объему – коммерческий банк «Moldova Agroindbank» (363,6 млн. леев). Диапазон колебания цены этих акций установился в пределах 1000-1100 лей.

Анализируя динамику рыночных цен всех акций листинговых компаний отмечаем, что все зарегистрировали колебание цен, кроме привилегированных акций «Banca de Economii» АО:

Emitent Эмитент	ISIN	Prețul de piață Min. Минимальная рыночная цена	Prețul de piață Max. Максимальная рыночная цена	Prețul mediu ponderat Средневзвешенная цена
BC “MOLDOVA-AGROINDBANK” SA	MD14AGIB1008	1 000,00	1 100,00	1 028,63
BC “VICTORIABANK” S.A.	MD14VCTB1004	15,90	35,00	18,40
BC “BANCA SOCIALA” S.A.	MD14BSOC1004	160,00	250,00	233,24
“BANCA DE ECONOMII” SA	MD14BECM1002	13,87	40,00	13,98
BC “MOLDINDCONBANK” SA	MD14MICB1008	70,00	104,00	82,99
BC “MOBIASBANCA- Groupe Societe Generale” SA	MD14MBIS1000	30,00	100,00	30,61
“BANCA DE ECONOMII” SA	MD24BECM1000	1,01	1,01	1,01

În Secția Tranzacțiilor Directe au fost încheiate 405 tranzacții în volum de 112,1 mil. lei și au fost înregistrate următoarele tipuri de tranzacții:

* Tranzacții de vânzare a acțiunilor proprietate publică (licitații cu strigare)

În acest an Agenția Proprietății Publice a efectuat o singură licitație de vânzare a acțiunilor proprietate publică la Bursă, dar aceasta a fost una rezultativă, deoarece volumul tranzacțiilor din acest an a fost practic la nivelul volumului din anii precedenți. Modul de petrecere a licitației – vânzarea acțiunilor în pachete unice prin intermediul licitațiilor cu strigare, fiind asigurate principiile publicității, transparenței și egalității tuturor participanților. În rezultatul licitației au fost realizate pachetele a 4 societăți pe acțiuni în sumă de 55,9 mil. lei (6,8% din volumul bursier):

SA “Armo-Beton” (Chișinău) – 100,00% din acțiuni la prețul de 43 lei;

SA “Cerealeproiect” (Chișinău) – 56,41% din acțiuni la prețul de 1 leu;

SA “Jolly-Alon” (Chișinău) – 34,96% din acțiuni la prețul de 180 000 lei;

SA “Carmez” (Chișinău) – 0,11% din acțiuni la prețul de 10 lei.

В Секции Прямых Сделок было заключено 405 сделок в объеме 112,1 млн. леев и были зарегистрированы следующие типы сделок:

* Сделки по продаже акций публичной собственности (голосовые торги)

В этом году Агентство Публичной Собственности провело один аукцион по продаже акций публичной собственности на Бирже, но стоит отметить, что он оказался результативным т. к. объем торгов этого года практически на уровне объема прошлых лет. Форма проведения аукциона – продажа акций едиными пакетами посредством голосовых торгов, что обеспечивает принцип публичности, прозрачности и равенства всех участников. По результатам аукциона были реализованы пакеты 4 акционерных обществ на сумму 55,9 млн. леев (6,8% от биржевого объема):

АО «Armo-Beton» (Кишинев) – 100,00% акций по цене 43 леа;

АО «Cerealeproiect» (Кишинев) – 56,41% акций по цене 1 леу;

АО «Jolly-Alon» (Кишинев) – 34,96% акций по цене 180 000 лей;

АО «Carmez» (Кишинев) – 0,11% акций по цене 10 лей.



De asemenea, *unitățile administrativ-teritoriale (primăriile)* au expus spre vânzare pachetele sale de acțiuni. În total au fost înregistrate 4 tranzacții în sumă de 301,6 mii lei.

Primăriile com. Mihailovca raionul Cimișlia și a or. Cimișlia au vândut pachetele sale de acțiuni de 2,80% și, respectiv, 14,44% din acțiunile companiei "Reponcim" (Cimișlia) la prețul de 5,12 lei.

Primăria s. Crișcăuți raionul Dondușeni a realizat pachetul de 1,94% din acțiunile companiei "Întreprinderea de reparație și deservirea tehnicii" (Dondușeni) la prețul de 14 lei per acțiune, iar primăria com. Scorțeni raionul Telenesti – pachetul de 0,18% din acțiunile societății "Carmez" la prețul de 8 lei.

*** Tranzacții de vânzare a acțiunilor ca pachete unice în cadrul licitațiilor cu strigare**

Ca pachete unice au fost vândute valorile mobiliare a 65 emitenți în sumă de 36,9 mil. lei (4,5% din volumul bursier). Circa 50% din acest volum reprezintă tranzacțiile efectuate cu acțiunile băncii comerciale "Energbank" – 19,0 mil. lei. Cele mai multe pachete de acțiuni realizate sunt ale societății "Planeta-Carte" – 21 pachete la prețul de 1 leu per acțiune.

*** Tranzacții de realizare a ofertelor publice pe piața secundară**

Volumul tranzacțiilor de realizare a condițiilor ofertelor publice pe piața secundară a constituit 18,98 mil. lei (2,3% din volumul bursier). Prin intermediul ofertelor publice au fost procurate valorile mobiliare a 16 emitenți, dintre care tranzacțiile cu acțiunile companiei "Elevator Kelley Grains" au constituit jumătate din volumul total al acestui tip de tranzacții. Cele mai mari pachete achiziționate au fost:

SA "Agrovin-Bulboaca" (Anenii Noi) – 84,1% din acțiuni la prețul de 0,50 lei;

SA "Universul" (Orhei) – 35,0% din acțiuni la prețul de 10 lei;

SA "Automobilist-Bălți" (Bălți) – 22,5% din acțiuni la prețul de 0,50 lei.

*** Tranzacții de vânzare-cumpărare în conformitate cu condițiile speciale.**

Pe parcursul anului 2013 a fost înregistrată o tranzacție de vânzare a acțiunilor în conformitate cu condițiile speciale. S-au realizat 23,7% din acțiunile societății pentru reparația tehnicii agricole "RTS-Spicusor" la prețul de 0,50 lei per acțiune. Volumul tranzacției a constituit 9,9 mii lei.

Cele mai rezultative perioade la Bursă sunt:

- după numărul tranzacțiilor efectuate – luna mai (193 tranzacții);
- după numărul emitenților tranzacționați – luna decembrie (40 emitenți);
- după volum – luna iunie (194 mil. lei).

Тажке, *административно-территориальные единицы (примэрии)* выставили на продажу свои пакеты акций. Всего зарегистрированы 4 сделки на сумму 301,6 тыс. леев.

Примэрии ком. Михайловка чимишлийского района и г. Чимишлия продали свои пакеты 2,80% и, соответственно, 14,44% акций компании «Reponcim» (Чимишлия) по цене 5,12 лей.

Примэрия с. Кришкэуць дондюшанского района реализовала пакет 1,94% акций компании «Întreprinderea de reparație și deservirea tehnicii» (Дондюшаны) по 14 лей за акцию и примэрия ком. Скорчень теленешского района – пакет 0,18% акций общества «Carmez» по 8 лей за акцию.

*** Сделки по продаже акций единичными пакетами в рамках голосовых торгов**

Как единичные пакеты были проданы ценные бумаги 65 эмитентов на сумму 36,9 млн. леев (4,5% от биржевого объема). Приблизительно 50% от этого объема составили сделки, совершенные с акциями коммерческого банка «Energbank» - 19,0 млн. леев. Наибольшее количество пакетов реализованных акций принадлежит обществу «Planeta-Carte» - 21 пакет по 1 лею за акцию.

*** Сделки по реализации публичных предложений на вторичном рынке**

Объем сделок по реализации условий публичного предложения на вторичном рынке составил 18,98 млн. леев (2,3% от биржевого объема). Посредством публичных предложений были приобретены ценные бумаги 16 эмитентов, из них сделки с акциями компании «Elevator Kelley Grains» составили половину общего объема этого типа сделок. Самые крупные приобретенные пакеты были:

АО «Agrovin-Bulboaca» (Анений Ной) - 84,1% акций по цене 0,50 лея;

АО «Universul» (Оргеев) - 35,0% акций по цене 10 лей;

АО «Automobilist-Bălți» (Бельцы) - 22,5% акций по цене 0,50 лея;

*** Сделки купли-продажи в соответствии со специальными условиями.**

На протяжении 2013 года была зарегистрирована одна сделка по продаже акций в соответствии со специальными условиями. Было реализовано 23,7% акций общества по ремонту сельскохозяйственной техники «RTS-Spicusor» по цене 0,50 лея за акцию. Общий объем сделки составил 9,9 тыс. леев.

Самые результативные периоды на Бирже:

- по количеству проведенных сделок – май (193 сделки);
- по количеству торгуемых эмитентов – декабрь (40 эмитентов);
- по объему – июнь (194 млн. леев).

DINAMICA INDICATORILOR BURSIERI (LUNAR), 2013

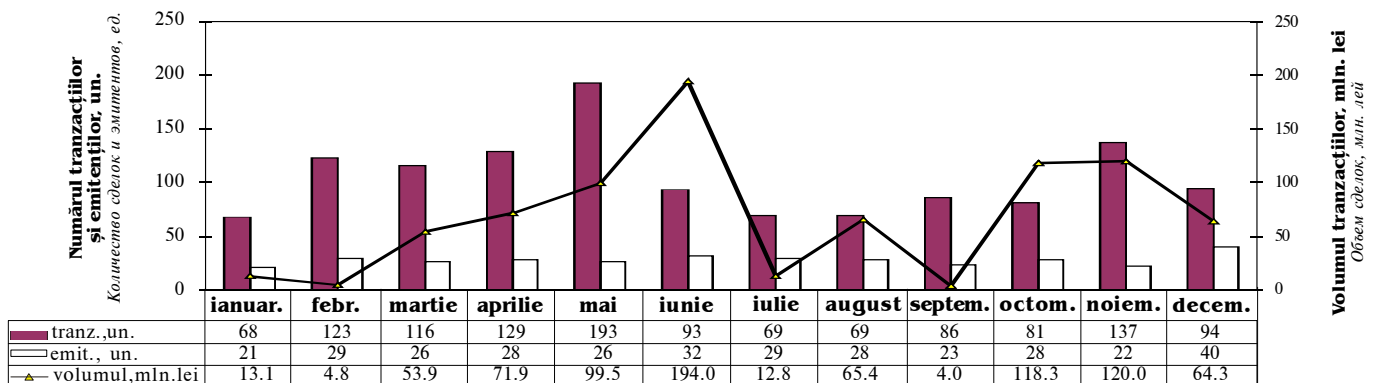

Pe parcursul anului 2013 spre circulație la bursă au fost admise valorile mobiliare a 4 emitenți și au fost retrase din circulație valorile mobiliare a 32 emitenți, ceea ce denotă o tendință de micșorare a numărului de valori mobiliare înregistrate la Bursă. La începutul

В течение 2013 г. к обращению на Бирже были допущены ценные бумаги 4 эмитентов и были исключены из обращения ценные бумаги 32 эмитентов, что свидетельствует о тенденции снижения количества ценных бумаг, зарегистрированных на



anului la Cota Bursei erau înscrise 11 emitenți, la finele anului – 9 emitenți. Valorile mobiliare ale SA “Floarea-Soarelui” și SA “Supraten” au fost transferate din Listing în Non-listing în baza deciziei organului de conducere al emitentului.

Бирже. На начало года в Листинге Биржи было 11 эмитентов, на конец года – 9. Ценные бумаги АО «Floarea-Soarelui» и «Supraten» были переведены из Листинга в Нон-листинг по решению руководящего органа эмитента.

**EMITENȚII CU VOLUME
MAXIME DE TRANZACȚIONARE, lei**

ЭМИТЕНТЫ С НАИБОЛЬШИМ ОБЪЕМОМ СДЕЛОК, лей

DECEMBRIE 2013			
1	MD14JOLL1002	S.A. Intreprinderea Mixta “JOLLY-ALON”	33 480 000,00
2	MD14ARMO1004	SA “ARMO - BETON”	22 450 386,00
3	MD14MOEL1006	SA “MOLDELECTROMONTAJ”	1 456 350,00
4	MD14BZAS1003	SA “BAZA DE TRANSPORT AUTO nr.35 DIN SINGEREI”	999 996,08
5	MD14TIVO1003	SA “TIPOGRAFIA STEFAN - VODA”	788 670,00
6	MD14FAAN1003	SA “FARMACIA ANENII NOI”	670 720,00
7	MD14DANA1005	SA “DANA”	622 500,00

**EMITENȚII CU CEL MAI
MARE NUMĂR AL TRANZACȚIILOR, un.**

ЭМИТЕНТЫ С НАИБОЛЬШИМ КОЛИЧЕСТВОМ СДЕЛОК, шт.

DECEMBRIE 2013			
1	MD14BCON1009	SA “BICON”	8
2	MD14PLAC1001	SA “PLANETA-CARTE”	7
3	MD14JLIN1008	SA “JLC-INVEST”	6
4	MD14MBIS1000	BC “MOBIASBANCA-Groupe Societe Generale” SA	5
5	MD14MICB1008	BC “MOLDINDCONBANK” SA	5
6	MD14ISRT1005	SA “INTREPRINDEREA SPECIALIZATA DE REPARATIE A TEHNICII DIN FALESTI”	5
7	MD14BZAS1003	SA “BAZA DE TRANSPORT AUTO nr.35 DIN SINGEREI”	4

ANUL 2013

1	MD14AGIB1008	BC “MOLDOVA-AGROINDBANK” SA	363 575 879,81
2	MD14VCTB1004	BC “VICTORIABANK” S.A.	135 660 352,58
3	MD14BSOC1004	BC “BANCA SOCIALA” S.A.	100 115 473,86
4	MD14BECM1002	BC “BANCA DE ECONOMII”	68 125 553,90
5	MD14JOLL1002	S.A. Intreprinderea Mixta “JOLLY-ALON”	33 480 000,00
6	MD14ARMO1004	SA “ARMO - BETON”	22 450 386,00
7	MD14MOSI1005	SA “MOLDASIG”	22 442 000,00
8	MD14ENER1001	BC “ENERGBANK” SA	19 003 342,00
9	MD14KELY1006	SA “ELEVATOR KELLEY GRAINS”	9 824 220,00
10	MD14AGAT1006	SA “AGAT”	5 439 658,15

1	MD14ISRT1005	SA “INTREPRINDEREA SPECIALIZATA DE REPARATIE A TEHNICII DIN FALESTI”	88
2	MD14DALI1009	SA “DALIA”	79
3	MD14AGIB1008	BC “MOLDOVA-AGROINDBANK” SA	78
4	MD14BSOC1004	BC “BANCA SOCIALA” S.A.	66
5	MD14LUSM1002	SA “LUSMECON”	55
6	MD14MICU1005	SA “CARIERA MICAUTI”	51
7	MD14ECTI1008	Institutul “AGROINDPROIECT” SA	49
8	MD14INTR1000	SA “INTERIOR”	38
9	MD14MICB1008	BC “MOLDINDCONBANK” SA	34
10	MD14AGBU1002	SA “AGROVIN BULBOACA”	33

Informația despre Membrii Bursei

La sfârșitul anului numărul total al membrilor acreditați ai Bursei – 22. Pe parcursul anului pozițiile de lider după volum au ocupat următoarele companii de brokeraj:

Januarie – “Victoriabank” (24,3 mil. lei);
 Februarie – “Banca Socială” (6,6 mil. lei);
 Martie – “Victoriabank” (50,2 mil. lei);
 Aprilie – “Victoriabank” (115,4 mil. lei);
 Mai – “Banca Socială” și “Unibank” (cite 83,2 mil. lei);
 Iunie – “Broking-VM” (152,5 mil. lei);
 Iulie – “Proajioc” (9,5 mil. lei);
 August – “Proajioc” (58,7 mil. lei);
 Septembrie – “DAAC Invest” (3,4 mil. lei);
 Octombrie – “Moldova Agroindbank” (70,6 mil. lei);
 Noiembrie – “Broking-VM” (130,1 mil. lei);
 Decembrie – “DAAC Invest” (46,97 mil. lei).

În baza rezultatelor anuale s-au conturat cinci lideri după volumul tranzacțiilor: “Broking-VM” (335,6 mil. lei), “Proajioc” (330,1 mil. lei), “Victoriabank” (321,4 mil. lei), “Unibank” (123,3 mil. lei) și “Moldova Agroindbank” (118,1 mil. lei). După numărul emitenților tranzacționați și numărul tranzacțiilor efectuate lider este compania de brokeraj “Valinvest” – 36 emitenți și 403 tranzacții.

Datele generalizatoare privind toți Membrii bursei, separat pentru luna decembrie, trimestrul IV, semestrul II și anul 2013 sunt prezentate în tabel (pag. 6).

Информация о Членах Биржи

На конец года общее количество аккредитованных Членов Биржи – 22. В течение года лидирующие позиции занимали следующие брокерские компании:

Январь – «Victoriabank» (24,3 млн. леев);
 Февраль – «Banca Socială» (6,6 млн. леев);
 Март – «Victoriabank» (50,2 млн. леев);
 Апрель – «Victoriabank» (115,4 млн. леев);
 Май – «Banca Socială» и «Unibank» (по 83,2 млн. леев);
 Июнь – «Broking-VM» (152,5 млн. леев);
 Июль – «Proajioc» (9,5 млн. леев);
 Август – «Proajioc» (58,7 млн. леев);
 Сентябрь – «DAAC Invest» (3,4 млн. леев);
 Октябрь – «Moldova Agroindbank» (70,6 млн. леев);
 Ноябрь – «Broking-VM» (130,1 млн. леев);
 Декабрь – «DAAC Invest» (46,97 млн. леев).

По итогам всего года по объему торгов в пятерку лидеров вошли: «Broking-VM» (335,6 млн. леев), «Proajioc» (330,1 млн. леев), «Victoriabank» (321,4 млн. леев), «Unibank» (123,3 млн. леев) и «Moldova Agroindbank» (118,1 млн. леев). Лидерство по количеству торгуемых эмитентов и по количеству совершенных сделок – брокерская компания «Valinvest» – 36 эмитентов и 403 сделки.

Обобщающие данные по всем Членам Биржи отдельно за декабрь, IV квартал, II полугодие и 2013 год представлены в таблице (стр. 6).

Informații mai detaliate privind cererea și oferta, prețurile de piață, statistica tranzacțiilor bursiere, precum și lista companiilor de brokeri pot fi găsite pe site-ul Bursei de Valori a Moldovei (www.moldse.md) sau la tel. 022-27-54-20.

Informația privind negocierile este publicată: săptămânal în ziarul “Capital-Market”, lunar în buletinul informativ al bursei “Bursa de Valori a Moldovei” (indice la «Poșta Moldovei» – 31882).

Более детальную информацию о спросе и предложении, о рыночных ценах, о статистике биржевых торгов, а также список брокерских компаний вы можете найти на сайте Фондовой Биржи Молдовы (www.moldse.md) или по тел. 022-27-54-20.

Информация о торгах публикуется: еженедельно в газете «Capital-Market», ежемесячно в информационном бюллетене биржи «Bursa de Valori a Moldovei» (подписной индекс «Poșta Moldovei» – 31882).



RATINGUL VOLUMELOR MEMBRILOR BURSEI / РЕЙТИНГ ОБЪЕМОВ ЧЛЕНОВ БИРЖИ

DECEMBRIE 2013
ДЕКАБРЬ 2013 ГОДА

№	Denumirea Наименование	Volumul, lei Объем, лей	%	Numărul de tranz., un. Количество сделок, шт.	%	Numărul de emit., un. Количество эмиссион, шт.
1	C.B. "DAACInvest" S.A.	46 971 462,86	36,51	14	7,45	4
2	S.V.M. "Iuventus-DS" S.A.	34 619 661,36	26,91	4	2,13	3
3	CB "PROAIJOC" SA	33 519 133,25	26,05	11	5,85	6
4	"VALINVEST" SA	4 662 541,00	3,62	54	28,72	10
5	"GEST-CAPITAL" SA	4 080 720,00	3,17	18	9,57	5
6	"OLDEX" SA	3 000 594,60	2,33	15	7,98	6
7	FB "BROKWEST" SA	894 064,05	0,69	13	6,91	6
8	BC "VICTORIABANK" SA	333 450,00	0,26	8	4,26	3
9	BC "MOLDOVA-AGROINDBANK" SA	278 039,99	0,22	3	1,60	1
10	S.C. "BROKER M-D" S.A.	157 251,88	0,12	21	11,17	4
11	"FINCOM" SA	107 978,38	0,08	19	10,11	3
12	BC "BANCA DE FINANTE SI COMERT" SA	24 362,00	0,02	3	1,60	1
13	BC "MOLDINDCONBANK" SA	14 112,00	0,01	2	1,06	1
14	BC "EXIMBANK - Gruppo Veneto Banca" SA	1 163,99	0,00	3	1,60	3
TOTAL:		128 664 535,36	100,00	188	100,00	

TRIMESTRU IV 2013
IV КВАРТАЛ 2013 ГОДА

1	"BROKING-VM" SA	160 556 090,65	26,53	14	2,24	2
2	CB "PROAIJOC" SA	152 249 304,50	25,16	31	4,97	10
3	BC "MOLDOVA-AGROINDBANK" SA	71 097 083,99	11,75	20	3,21	2
4	"VALINVEST" SA	61 526 463,12	10,17	267	42,79	23
5	C.B. "DAACInvest" S.A.	49 313 012,36	8,15	55	8,81	8
6	S.V.M. "Iuventus-DS" S.A.	34 682 705,36	5,73	6	0,96	4
7	BC "ENERGBANK" SA	24 134 968,00	3,99	6	0,96	3
8	BC "MOLDINDCONBANK" SA	19 886 530,00	3,29	18	2,88	2
9	S.C. "BROKER M-D" S.A.	14 771 788,62	2,44	58	9,29	9
10	BC "VICTORIABANK" SA	4 970 011,09	0,82	21	3,37	7
11	"GEST-CAPITAL" SA	4 276 157,00	0,71	27	4,33	9
12	FB "BROKWEST" SA	3 754 553,55	0,62	29	4,65	9
13	"OLDEX" SA	3 142 467,60	0,52	27	4,33	10
14	BC "BANCA DE FINANTE SI COMERT" SA	600 462,00	0,10	8	1,28	2
15	"FINCOM" SA	251 067,99	0,04	31	4,97	8
16	BC "EXIMBANK - Gruppo Veneto Banca" SA	1 163,99	0,00	3	0,48	3
17	BC "UNIBANK" SA	1 000,00	0,00	1	0,16	1
18	"BANCA DE ECONOMII" SA	80,00	0,00	2	0,32	1
TOTAL:		605 214 909,82	100,00	624	100,00	

SEMESTRU II 2013
II ПОЛУГОДИЕ 2013 ГОДА

1	CB"PROAIJOC" SA	221 053 408,70	28,73	131	12,22	20
2	"BROKING-VM"SA	183 035 102,05	23,79	21	1,96	4
3	BC"MOLDOVA-AGROINDBANK"SA	117 089 513,99	15,22	27	2,52	3
4	"VALINVEST"SA	62 323 896,62	8,10	291	27,15	28
5	C.B."DAACInvest" S.A.	55 085 278,84	7,16	125	11,66	14
6	S.V.M."Iuventus-DS"SA	35 782 328,00	4,65	13	1,21	7
7	BC "ENERGBANK"SA	24 135 652,00	3,14	8	0,75	3
8	BC"MOLDINDCONBANK"SA	19 888 930,00	2,58	19	1,77	2
9	S.C. "BROKER M-D" S.A.	17 401 171,68	2,26	73	6,81	15
10	"OLDEX"SA	9 309 422,06	1,21	54	5,04	20
11	"GEST-CAPITAL" SA	7 785 054,20	1,01	66	6,16	11
12	FB"BROKWEST"SA	7 616 591,87	0,99	55	5,13	15
13	BC"VICTORIABANK"SA	7 061 186,09	0,92	64	5,97	13
14	BC"BANCA DE FINANTE SI COMERT"SA	1 579 154,00	0,21	20	1,87	5
15	"FINCOM"SA	304 055,99	0,04	93	8,68	10
16	BC"MOBIASBANCA-Groupe Societe Generale"SA	33 600,00	0,00	2	0,19	2
17	BC "EXIMBANK - Gruppo Veneto Banca" SA	9 796,49	0,00	7	0,65	4
18	BC"UNIBANK"SA	1 000,00	0,00	1	0,09	1
19	"BANCA DE ECONOMII"SA	80,00	0,00	2	0,19	1
TOTAL:		769 495 222,58	100,00	1072	100,00	

ANUL 2013
2013 ГОД

1	"BROKING-VM" SA	335 551 588,05	20,41	39	1,55	4
2	CB "PROAIJOC" SA	330 118 764,30	20,08	297	11,80	31
3	BC "VICTORIABANK" SA	321 355 950,93	19,55	161	6,40	18
4	BC "UNIBANK" SA	123 262 595,00	7,50	13	0,52	4
5	BC "MOLDOVA-AGROINDBANK" SA	118 077 923,99	7,18	40	1,59	3
6	BC "BANCA SOCIALA" SA	108 588 680,00	6,61	116	4,61	4
7	"VALINVEST" SA	72 487 032,06	4,41	403	16,02	36
8	C.B. "DAACInvest" S.A.	57 521 361,54	3,50	140	5,56	16
9	BC "ENERGBANK" SA	38 498 022,00	2,34	12	0,48	4
10	S.V.M. "Iuventus-DS" S.A.	35 961 236,50	2,19	33	1,31	10
11	S.C. "BROKER M-D" S.A.	26 967 872,37	1,64	264	10,49	26
12	"GEST-CAPITAL" SA	21 391 919,20	1,30	318	12,64	16
13	BC "MOLDINDCONBANK" SA	19 918 918,00	1,21	21	0,83	2
14	"OLDEX" SA	17 235 544,74	1,05	150	5,96	31
15	FB "BROKWEST" SA	8 753 369,12	0,53	103	4,09	23
16	"FINCOM" SA	4 696 701,59	0,29	288	11,45	15
17	BC "BANCA DE FINANTE SI COMERT" SA	1 695 303,50	0,10	30	1,19	8
18	"BANCA DE ECONOMII" SA	1 538 797,40	0,09	24	0,95	2
19	BC "EXIMBANK - Gruppo Veneto Banca" SA	254 383,99	0,02	53	2,11	4
20	BC "MOBIASBANCA-Groupe Societe Generale" SA	144 331,70	0,01	10	0,40	6
21	"PASSIM" SA	2 257,50	0,00	1	0,04	1
TOTAL:		1 644 022 553,48	100,00	2516	100,00	



**MONITORING-UL LEGISLAȚIEI CU PRIVIRE
LA PIAȚA VALORILOR MOBILIARE,
DECEMBRIE 2013**

**МОНИТОРИНГ ЗАКОНОДАТЕЛЬСТВА
НА РЫНКЕ ЦЕННЫХ БУМАГ,
ДЕКАБРЬ 2013 Г.**

1. Hotărîrea CNPF Nr.59/12 cu privire la aprobarea Conceptului privind mecanismul general de tranzacționare a valorilor mobiliare de stat cu termen de circulație mai mare de un an la bursa de valori din 14.12.2013 (M.O. al RM, nr.297-303 din 20.12.2013).

Prin Hotărîrea CNPF Nr.59/12 din 14.12.2013 a fost aprobat Conceptul privind mecanismul general de tranzacționare a valorilor mobiliare de stat cu termen de circulație mai mare de un an la bursa de valori.

2. Legea Parlamentului Nr.324 pentru modificarea și completarea unor acte legislative din 23.12.2013 (M.O. al RM, nr.320-321 din 31.12.2013).

Prin Legea Parlamentului Nr.324 a fost modificată și completată Legea nr.1134-XIII din 2 aprilie 1997 privind societățile pe acțiuni.

3. Hotărîrea Guvernului Nr.1028 cu privire la aprobarea proiectului de lege pentru modificarea și completarea Legii nr.171 din 11.07.2012 privind piața de capital din 19.12.2013 (M.O. al RM, nr.312-314 din 31.12.2013).

Prin Hotărîrea Guvernului Nr.1028 din 19.12.2013 s-a hotărît de a aproba și a prezenta Parlamentului spre examinare proiectul de lege pentru modificarea și completarea Legii nr.171 din 11.07.2012 privind piața de capital.

1. Постановление НКФР №59/12 Об утверждении Концепции общего механизма осуществления сделок с государственными ценными бумагами со сроком обращения более одного года на фондовой бирже от 14.12.2013 (МО РМ, №297-303 от 20.12.2013).

Решением НКФР 59/12 от 14.12.2013 была утверждена Концепция общего механизма осуществления сделок с государственными ценными бумагами со сроком обращения более одного года на фондовой бирже.

2. Закон Парламента №324 О внесении дополнений и изменений в некоторые законодательные акты от 23.12.2013 (МО РМ, №320-321 от 31.12.2013).

Законом Парламента №324 были внесены дополнения и изменения в Закон об акционерных обществах №1134-III от 02.04.1997.

3. Решение Правительства №1028 от 19.12.2013 о проекте закона о внесении изменений и дополнений в Закон о рынке капитала №171 от 11.07.2012 (МО РМ, №312-324 от 31.12.2013).

Решением Правительства №1028 от 19.12.2013 был одобрен и представлен Парламенту для рассмотрения проект закона о внесении изменений и дополнений в Закон о рынке капитала №171 от 11.07.2012.

LISTING

**STATISTICA TRANZACȚIILOR BURSIERE A VALORILOR MOBILIARE ÎNSCRISE LA COTA BURSEI
СТАТИСТИКА БИРЖЕВЫХ СДЕЛОК С ЦЕННЫМИ БУМАГАМИ, ВКЛЮЧЕННЫМИ В ЛИСТИНГ БИРЖИ**

Denumirea SA Наименование АО	ISIN	Nr. de acțiuni tranzacționate, un. Количество акций в сделках, шт.	Volumul tranzacționat, lei Объем сделок, лей	Prețul, lei Цена, лей		Prețul mediu ponderat al volumului tranzacțiilor, lei Средневзвешенная по объему цена сделок, лей	Valoarea nominală, lei Номинальная стоимость, лей	Nr. de acțiuni în emisiune, un. Количество акций в эмиссии, шт.	% din volumul emisiunii % от эмиссии	Nr. de tranz., un. Количество сделок, шт.	Nivelul de cota-re Уровень листинга
				min. мин.	max. макс.						
1	2	3	4	5	6	7	8	9	10	11	12
TRANZACȚII EFECTUATE PRIN MECANISMUL PIETEI INTERACTIVE СДЕЛКИ С ИСПОЛЬЗОВАНИЕМ МЕХАНИЗМА ИНТЕРАКТИВНОГО РЫНКА											
BC "MOLDOVA-AGROINDBANK" SA	MD14AGIB1008	278	278 039,99	1 000,00	1 039,99	1 000,14	200,00	1 037 634	0,03	3	1
"BANCA DE ECONOMII" SA	MD14BECM1002	1	35,00	35,00	35,00	35,00	5,00	39 456 704	0,00	1	1
BC "MOBIASBANCA- Groupe Societe Generale" SA	MD14MBIS1000	4 750	142 500,00	30,00	30,00	30,00	10,00	10 000 000	0,05	5	1
BC "MOLDINDCONBANK" SA	MD14MICB1008	446	38 474,00	85,00	89,00	86,26	100,00	4 967 794	0,01	5	1
total:			459 048,99							14	
PACHET UNIC (LICITAȚIE CU STRIGARE) / ЕДИНЬИЙ ПАКЕТ (ГОЛОСОВЫЕ АУКЦИОНЫ)											
BC "VICTORIABANK" S.A.	MD14VCTB1004	3 095	83 565,00	27,00	27,00	27,00	10,00	25 000 091	0,01	1	1
total:			83 565,00							1	
Total general:			542 613,99							15	
TRANZACȚII EFECTUATE PRIN MECANISMUL PIETEI INTERACTIVE СДЕЛКИ С ИСПОЛЬЗОВАНИЕМ МЕХАНИЗМА ИНТЕРАКТИВНОГО РЫНКА											
BC "MOLDOVA-AGROINDBANK" SA	MD14AGIB1008	83 369	83 369 483,99	1 000,00	1 044,00	1 000,01	200,00	1 037 634	8,03	19	1
"BANCA DE ECONOMII" SA	MD14BECM1002	3	115,00	35,00	40,00	38,33	5,00	39 456 704	0,00	3	1
BC "MOBIASBANCA- Groupe Societe Generale" SA	MD14MBIS1000	4 750	142 500,00	30,00	30,00	30,00	10,00	10 000 000	0,05	5	1
BC "MOLDINDCONBANK" SA	MD14MICB1008	3 249	298 149,00	85,00	95,00	91,77	100,00	4 967 794	0,07	16	1
BC "VICTORIABANK" S.A.	MD14VCTB1004	7 102 934	130 172 307,58	15,90	27,00	18,33	10,00	25 000 091	28,41	18	1
total:			213 982 555,57							61	
PACHET UNIC (LICITAȚIE CU STRIGARE) / ЕДИНЬИЙ ПАКЕТ (ГОЛОСОВЫЕ АУКЦИОНЫ)											
BC "BANCA SOCIALA" S.A.	MD14BSOC1004	204	27 103,44	132,86	132,86	132,86	100,00	1 000 067	0,02	1	1
BC "VICTORIABANK" S.A.	MD14VCTB1004	3 095	83 565,00	27,00	27,00	27,00	10,00	25 000 091	0,01	1	1
total:			110 668,44							2	
Total general:			214 093 224,01							63	
TRANZACȚII EFECTUATE PRIN MECANISMUL PIETEI INTERACTIVE СДЕЛКИ С ИСПОЛЬЗОВАНИЕМ МЕХАНИЗМА ИНТЕРАКТИВНОГО РЫНКА											
BC "MOLDOVA-AGROINDBANK" SA	MD14AGIB1008	129 334	129 340 733,99	1 000,00	1 044,00	1 000,05	200,00	1 037 634	12,46	23	1
"BANCA DE ECONOMII" SA	MD14BECM1002	38 859	544 099,00	14,00	40,00	14,00	5,00	39 456 704	0,10	4	1
BC "MOBIASBANCA- Groupe Societe Generale" SA	MD14MBIS1000	4 750	142 500,00	30,00	30,00	30,00	10,00	10 000 000	0,05	5	1
BC "MOLDINDCONBANK" SA	MD14MICB1008	8 097	640 509,00	70,00	95,00	79,10	100,00	4 967 794	0,16	20	1
BC "VICTORIABANK" S.A.	MD14VCTB1004	7 107 934	130 307 307,58	15,90	27,00	18,33	10,00	25 000 091	28,43	20	1
total:			260 975 149,57							72	



III
ПОЛУГОДИЕ
2013 ГОДА

ANUAL 2013
2013 ГОД

1	2	3	4	5	6	7	8	9	10	11	12
PACHET UNIC (LICITAȚIE CU STRIGARE) / ЕДИНЬИЙ ПАКЕТ (ГОЛОСОВЫЕ АУКЦИОНЫ)											
BC "BANCA SOCIALA" S.A.	MD14BSOC1004	204	27 103,44	132,86	132,86	132,86	100,00	1 000 067	0,02	1	1
SA "FLOAREA SOARELUI"	MD14FLAU1001	7 500	375 000,00	50,00	50,00	50,00	20,00	740 794	1,01	2	2
BC "VICTORIABANK" S.A.	MD14VCTB1004	3 095	83 565,00	27,00	27,00	27,00	10,00	25 000 091	0,01	1	1
total:			485 668,44							4	4
Total general:			261 460 818,01							76	76
TRANZACȚII EFECTUATE PRIN MECANISMUL PIEȚEI INTERACTIVE СДЕЛКИ С ИСПОЛЬЗОВАНИЕМ МЕХАНИЗМА ИНТЕРАКТИВНОГО РЫНКА											
BC "MOLDOVA-AGROINDBANK" SA	MD14AGIB1008	353 126	363 234 559,81	000,00	1 100,00	1 028,63	200,00	1 037 634	34,03	77	1
"BANCA DE ECONOMII" SA	MD14BECM1002	4 872 407	68 125 553,90	13,87	40,00	13,98	5,00	39 456 704	12,35	24	1
BC "BANCA SOCIALA" S.A.	MD14BSOC1004	429 126	100 088 370,42	160,00	250,00	233,24	100,00	1 000 067	42,91	65	1
BC "MOBIASBANCA- Groupe Societe Generale" SA	MD14MBIS1000	4 792	146 660,00	30,00	100,00	30,61	10,00	10 000 000	0,05	7	1
BC "MOLDINDCONBANK" SA	MD14MICB1008	12 614	1 046 785,00	70,00	104,00	82,99	100,00	4 967 794	0,25	33	1
BC "VICTORIABANK" S.A.	MD14VCTB1004	7 368 447	135 576 787,58	15,90	35,00	18,40	10,00	25 000 091	29,47	30	1
"BANCA DE ECONOMII" SA	MD24BECM1000	920	929,20	1,01	1,01	1,01	1,00	302 980	0,30	1	1
total:			668 219 645,91							237	237
PACHET UNIC (LICITAȚIE CU STRIGARE) / ЕДИНЬИЙ ПАКЕТ (ГОЛОСОВЫЕ АУКЦИОНЫ)											
BC "MOLDOVA-AGROINDBANK" SA	MD14AGIB1008	322	341 320,00	060,00	1 060,00	1 060,00	200,00	1 037 634	0,03	1	1
BC "BANCA SOCIALA" S.A.	MD14BSOC1004	204	27 103,44	132,86	132,86	132,86	100,00	1 000 067	0,02	1	1
SA "FLOAREA SOARELUI"	MD14FLAU1001	7 500	375 000,00	50,00	50,00	50,00	20,00	740 794	1,01	2	2
BC "MOLDINDCONBANK" SA	MD14MICB1008	123	10 455,00	85,00	85,00	85,00	100,00	4 967 794	0,00	1	1
BC "VICTORIABANK" S.A.	MD14VCTB1004	3 095	83 565,00	27,00	27,00	27,00	10,00	25 000 091	0,01	1	1
total:			837 443,44							6	6
Total general:			669 057 089,35							243	243

MODIFICĂRI ÎN BAZA DE DATE PRIVIND VALORILE MOBILIARE:

1. În rezultatul înregistrării emisie suplimentare a IX-a a **BC «UNIBANK» SA** (MD14UNIB1005) în volum de 500 000 acțiuni ordinare nominative de clasa I, a fost majorat capitalul social de la 182 000 000 lei pînă la 282 000 000 lei. Volumul total al acțiunilor ordinare nominative de clasa I constituie 1 410 000 acțiuni cu valoarea nominală 200,00 lei.

ИЗМЕНЕНИЯ В БАЗЕ ДАННЫХ ПО ЦЕННЫМ БУМАГАМ:

2. В результате IX-ой дополнительной эмиссии **КБ «UNIBANK» АО** (MD14UNIB1005) в объеме 500 000 простых именных акций, увеличился уставный капитал общества с 182 000 000 леев до 282 000 000 леев. Общий объем эмиссии простых именных акций составляет 1 410 000 акций номинальной стоимостью 200,00 лей.

STIRILE COMPANIILOR ÎNSCRISE LA COTA BURSEI

BC «Moldova-Agroindbank» SA (nivelul I de cotare) a deschis două agenții noi: Agenția nr.1 a filialei nr.5 Chișinău situată pe str. Meșterul Manole 14/1 și Agenția nr.1 Dubăsarii Vechi a filialei Criuleni. În noile agenții clienții pot beneficia de toate tipurile de servicii bancare: schimb valutar, deservirea cardurilor și conturilor bancare, transferuri bănești ș.a.

La 20 decembrie 2013 a avut loc Adunarea Generală Extraordinară a acționarilor **BC «Banca Socială» SA** (nivelul I de cotare). La adunare au fost aprobate modificări în Statutul Băncii și a fost ales în calitate de Președinte al Băncii și Președinte al Consiliului de Administrație dnl Sergiu Albot.

La 05 decembrie 2013 a avut loc Adunarea Generală Extraordinară prin corespondență a acționarilor **BC «Moldindconbank» SA** (nivelul I de cotare). La adunare au fost aprobate modificările și completările în Statutul Băncii.

НОВОСТИ ЛИСТИНГОВЫХ КОМПАНИЙ

КБ «Moldova-Agroindbank» АО (I-тый уровень листинга) открыл два новых агентства: агентство №1 филиала №5 Кишинев, расположенное по ул. Мештерул Маноле 14/1 и агентство №1 Дубэсарий Векь филиала Криулень. В новых агентствах клиенты могут получить все виды банковских услуг: обмен валют, обслуживание банковских карточек и текущих счетов, денежные переводы, т.д.

20 декабря 2013 г. состоялось Внеочередное Общее Собрание акционеров **КБ «Banca Socială» АО** (I-тый уровень листинга). На собрании были утверждены изменения в Устав Банка и был избран в качестве Председателя Банка и Председателя Административного Совета Банка г-н Сергей Албот.

05 декабря 2013 г. состоялось в заочной форме Внеочередное Общее Собрание акционеров **BC «Moldindconbank» SA** (I-тый уровень листинга). На заседании были утверждены изменения и дополнения в Устав Банка.

DINAMICA PREȚURILOR DE PIAȚĂ A ACȚIUNILOR EMITENȚILOR ÎNSCRIȘI LA COTA BURSEI (ANUL 2013) ДИНАМИКА РЫНОЧНЫХ ЦЕН ПО ЭМИТЕНТАМ, ВКЛЮЧЕННЫМ В ЛИСТИНГ БИРЖИ (2013 ГОД)

«MOLDOVA-AGROINDBANK», MD14AGIB1008

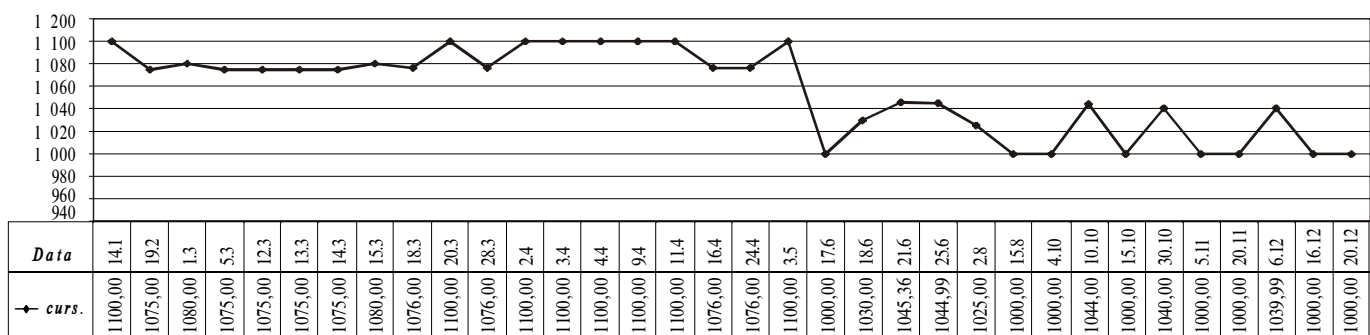

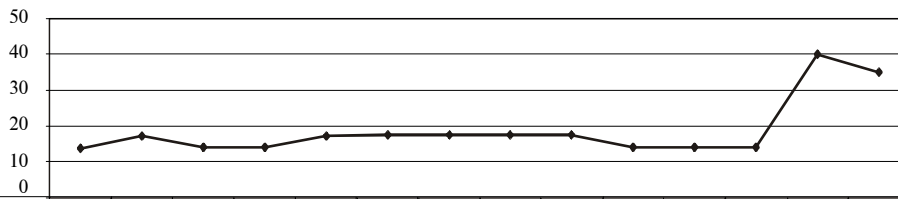
**«BANCA DE ECONOMII», MD14BECM1002**

Cu acțiunile preferențiale ale «Banca de Economii» SA (MD24BECM1000) a fost efectuată o tranzacție la prețul de 1.01 lei.

С привилегированными акциями «Banca de Economii» AO (MD24BECM1000) проведена одна сделка по цене 1,01 лей.

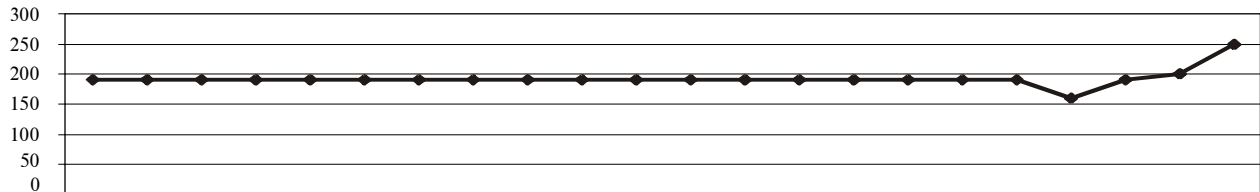
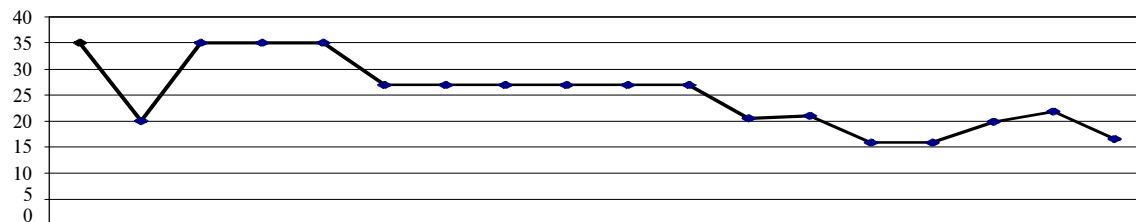
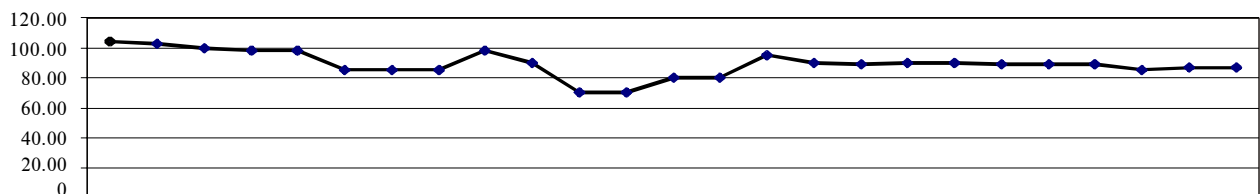
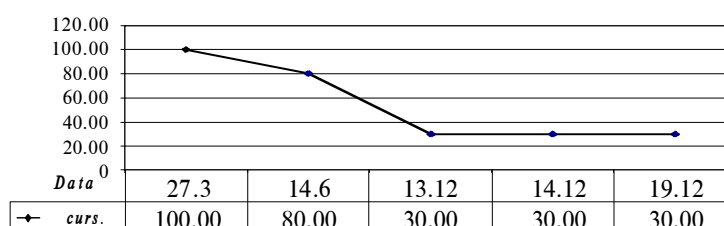
«BANCA SOCIALĂ», MD14BSOC1004**«VICTORIABANK», MD14VCTB1004****«MOLDINDCONBANK», MD14MICB1008****BC «MOBIASBANCĂ-GROUPE SOCIETE GENERALE» SA, MD14MBIS1000**



NON-LISTING



NOI SA ÎNREGISTRATE LA BVM:

ÎM «B & M TEST» SA

Data înregistrării la BVM: 12.12.2013

Data registrării na birje

Admiterea valorilor mobiliare spre circulație: din data includerii lor la DNVM - 24.12.2013

Data dopuska k obrashcheniu: s daty kh vklucheniya v HДЦБ

Adresa juridică: Republica Moldova, mun. Chisinau, str. Vasile Alecsandri, 109, nr. 6

Юридический адрес

Înregistrarea de stat a SA: IDNO - c/f 1008600009738 din 09.02.2011
Государственный регистрационный номер АО

Cod CAEM: / Код КЭДМ: 74300

Tipul activității: Testarea tehnică a autovehiculelor

Основной вид деятельности: Техническое тестирование транспортных средств

Registratorul independent: SA "Registru-Corect", tel: (022) 925-092
Независимый регистратор

Numărul înregistrării de stat al valorilor mobiliare: MD14BTES1007

Государственный номер регистрации ценных бумаг

Capitalul social: / Уставный капитал: 10 493 000 lei

Numărul de acțiuni: 1 000 acțiuni ordinare nominative de clasa I
Количество акций

Valoarea nominală: 10 493 lei

Номинальная стоимость акции

Numărul acționarilor: 2 persoane, dintre care persoane ce dețin mai mult de 5%: WORLDWIDE INVESTMENT CONSORTIUM LLP - 90%, Mihaniuc Oleg I. - 10%

Количество акционеров

Director: / Директор: Vremere Veaceslav tel. (022) 220-354

Contabil-șef: Barac Olga

Главный бухгалтер

НОВЫЕ АО ЗАРЕГИСТРИРОВАННЫЕ НА БИРЖЕ:

SA «MOLMETAL»

Data înregistrării la BVM: 20.12.2013

Data registrării na birje

Admiterea valorilor mobiliare spre circulație: din data includerii lor la DNVM - 24.12.2013

Data dopuska k obrashcheniu: s daty kh vklucheniya v HДЦБ

Adresa juridică: Republica Moldova, mun. Chisinau, str. Uzinelor, 64

Юридический адрес

Înregistrarea de stat a SA: IDNO - c/f 1007600077516 din 26.01.2008
Государственный регистрационный номер АО

Cod CAEM: 28110, 28120, 28759, 28730, 28400, 28510, 2862.

Cod КЭДМ

Tipul activității: Fabricarea construcțiilor de metal

Основной вид деятельности: Производство металлоконструкций

Registratorul independent: SA "Grupa Financiară", tel: (022) 271-845

Независимый регистратор

Numărul înregistrării de stat al valorilor mobiliare: MD14MOME1005

Государственный номер регистрации ценных бумаг

Capitalul social: / Уставный капитал: 20 000 lei

Numărul de acțiuni: 1 000 acțiuni ordinare nominative de clasa I
Количество акций

Valoarea nominală: 20,00 lei

Номинальная стоимость акции

Numărul acționarilor: 2 persoane, dintre care persoane ce dețin mai mult de 5%: SA "ENERGOIMPEX" - 95 %, Apostoliuc Alexandru - 5%

Количество акционеров

Director: / Директор: Spinu Oleg tel. (022) 223-504

Contabil-șef: Pislari Vera

Главный бухгалтер

Informația privind SA <i>Данные об АО</i>	ÎM «B & M TEST» SA			SA «MOLMETAL»	
	2010	2011	2012	2011	2012
Capital social (lei) / Уставный капитал (лей)	10 493 000	10 493 000	10 493 000	20 000	20 000
Active nete (lei) / Чистые активы (леев)	10 131 502	12 454 291	16 134 260	-3 452 242	-2 595 744
Datorii debitoare (lei) / Дебиторская задолженность (леев)	1 812 921	717 773	2 415 487	0	0
Datorii creditoare (lei) / Кредиторская задолженность (леев)	24 991 241	22 003 731	22 550 173	28 118 744	20 470 727
Profit net/Pierderi (lei) / Чистая прибыль/Убытки	1 523 005	2 344 553	3 805 356	-515 549	-180 659
Firma de audit / Аудитор	-	-	-	-	-
Dividende calculate (lei) / Дивиденды начисленные (леев/акция)	-	-	-	-	-

VALORILE MOBILIARE RETRASE DIN CIRCULAȚIA LA BVM:

1. SA "FABRICA DE CONSERVE DIN COȘNIȚA" (MD14SERV1005) - în baza încheierii Colegiului Civil al Curții de Apel Bender din 07.11.2013, publicată în Monitorul Oficial nr. 284-289 din 06.12.2013, cu privire la intentarea procedurii de faliment cu dizolvarea SA.

MODIFICĂRI ÎN BAZA DE DATE PRIVIND VALORILE MOBILIARE:

1. S-a schimbat denumirea și codul ISIN din "Întreprinderea raională pentru reparația și deservirea tehnicii - Cantemir" (MD14IRRD1004) în SA "PROT-CASTEMIR" (MD14PTCR1004).

2. În rezultatul înregistrării emisiei suplimentare a II-a a SA "SCOP" (MD14SCOP1008) în volum de 45 000 acțiuni ordinare nominative de clasa I, a fost majorat capitalul social de la 273 250 lei până la 498 250 lei. Volumul total al acțiunilor constituie 99 650 acțiuni cu valoarea nominală 5,00 lei.

3. În rezultatul înregistrării emisiei suplimentare a IV-a a întreprinderii alimentatiei publice Cafenea "VISTERNICENI" SA (MD14VIST1009) în volum de 10 000 acțiuni ordinare nominative de clasa I, a fost majorat capitalul social de la 160 100 lei până la 360 100 lei. Volumul total al acțiunilor ordinare nominative constituie 18 005 acțiuni cu valoarea nominală 20,00 lei.

4. În rezultatul înregistrării emisiei suplimentare a IX-a a SA "DRUMURI-CIMIȘLIA" (MD14CIMD1006) în volum de 197 446 acțiuni ordinare nominative de clasa I, a fost majorat capitalul social de la 18 467 290 lei până la 20 441 750 lei. Volumul total al acțiunilor constituie 2 044 175 acțiuni cu valoarea nominală 10,00 lei.

5. În rezultatul anulării a 2 704 acțiuni de tezaur ale Farmacia "FILOMELA" SA (MD14FELA1001), a fost micșorat capitalul social de la 302 050 lei până la 275 010 lei. Volumul total al acțiunilor constituie 27 501 acțiuni cu valoarea nominală 10,00 lei.

6. În rezultatul înregistrării emisiei suplimentare a SA "DRUMURI-CAUSENI" (MD14RUMC1004) în volum de 332 238 acțiuni ordinare nominative de clasa I, a fost majorat capitalul social de la 20 486 720 lei până la 23 809 100 lei. Volumul total al acțiunilor constituie 2 380 910 acțiuni cu valoarea nominală 10,00 lei.

ЦЕННЫЕ БУМАГИ, ИСКЛЮЧЕННЫЕ В ОБРАЩЕНИЕ НА ФБМ:

1. АО «FABRICA DE CONSERVE DIN COȘNIȚA» (MD14SERV1005) - на основании Заключения Гражданской Коллегии Апелляционной Палаты Бендер от 07.11.2013, опубликованного в Monitorul Oficial № 284-289 от 06.12.2013, в связи с иницированием процесса банкротства с роспуском общества.

ИЗМЕНЕНИЯ В БАЗЕ ДАННЫХ ПО ЦЕННЫМ БУМАГАМ:

1. Изменилось наименование предприятия и код ISIN с АО "Întreprinderea raională pentru reparația și deservirea tehnicii - Cantemir" (MD14IRRD1004) на АО "PROT-CASTEMIR" (MD14PTCR1004).

2. В результате II-ой дополнительной эмиссии АО "SCOP" (MD14SCOP1008) в объеме 45 000 простых именных акций, увеличился уставный капитал общества с 273 250 до 498 250 леев. Общий объем эмиссии составляет 99 650 акций номинальной стоимостью 5,00 лей.

3. В результате IV-ой дополнительной эмиссии Кафе "VISTERNICENI" АО (MD14VIST1009) в объеме 10 000 простых именных акций, увеличился уставный капитал общества с 160 100 до 360 100 леев. Общий объем эмиссии составляет 18 005 акций номинальной стоимостью 20,00 лей.

4. В результате IX-ой дополнительной эмиссии АО "DRUMURI-CIMIȘLIA" (MD14CIMD1006) в объеме 197 446 простых именных акций, увеличился уставный капитал общества с 18 467 290 до 20 441 750 леев. Общий объем эмиссии составляет 2 044 175 акций номинальной стоимостью 10,00 лей.

5. Путем аннулирования 2 704 казначейских акций Аптека "FILOMELA" АО (MD14FELA1001), уставный капитал общества уменьшился с 302 050 до 275 010 леев. Общий объем эмиссии составляет 27 501 простых именных акций номинальной стоимостью 10,00 лей.

6. В результате дополнительной эмиссии АО "DRUMURI-CAUSENI" (MD14RUMC1004) в объеме 332 238 простых именных акций, увеличился уставный капитал общества с 20 486 720 до 23 809 100 леев. Общий объем эмиссии составляет 2 380 910 акций номинальной стоимостью 10,00 лей.



STATISTICA TRANZACȚIILOR, DECEMBRIE 2013
СТАТИСТИКА ТОРГОВ ЗА ДЕКАБРЬ 2013 г.
STATISTICA TOTALIZATOARE / ИТОГОВАЯ СТАТИСТИКА

ISIN	Denumirea SA Наименование АО	Nr. de acțiuni în emisiune, un. Количество акций в эмиссии, шт.	Valoarea nominală, lei Номинальная стоимость, лей	Nr. de acțiuni tranzacționate, un. Количество акций в сделках, шт.	% din volumul emisiunii % от эмиссии	Prețul, lei Цена, лей		Prețul mediu ponderat al volumului tranzacțiilor, lei Средневзвешенная по объему цена сделок, лей	Volumul tranzacționat, lei Объем сделок, лей	Nr. de tranz., un. Количество сделок, шт.	Nivelul de cotare Уровень листинга
						min. мин.	max. макс.				
LISTING											
MD14AGIB1008	BC "MOLDOVA-AGROINDBANK" SA	1 037 634	200,00	278	0,03	1 000,00	1 039,99	1 000,14	278 039,99	3	1
MD14BECM1002	BC "BANCA DE ECONOMII"	39 456 704	5,00	1	0,00	35,00	35,00	35,00	35,00	1	1
MD14MBIS1000	BC "MOBIASBANCA-Groupe Societe Generale" SA	10 000 000	10,00	4 750	0,05	30,00	30,00	30,00	142 500,00	5	1
MD14MICB1008	BC "MOLDINDCONBANK" SA	4 967 794	100,00	446	0,01	85,00	89,00	86,26	38 474,00	5	1
MD14VCTB1004	BC "VICTORIABANK" S.A.	25 000 091	10,00	3 095	0,01	27,00	27,00	27,00	83 565,00	1	1
Total listing:				8 570					542 613,99	15	
NON-LISTING											
MD14ARMO1004	SA "ARMO - BETON"	522 102	10,00	522 102	100,00	43,00	43,00	43,00	22 450 386,00	1	0
MD14ARTI1005	SA fabrica de articole de marochinarie "ARTIMA"	1 684 994	4,00	42 616	2,53	1,10	1,10	1,10	46 877,60	2	0
MD14ATRB1002	SA "BTA nr.24"	117 515	10,00	6 000	5,11	5,00	5,00	5,00	30 000,00	1	0
MD14BCON1009	SA "BICON"	138 214	10,00	6 992	5,06	1,00	1,00	1,00	6 992,00	8	0
MD14BTAC1009	SA "BAZA DE TRANSPORT AUTO NR.31 CHISINAU"	245 777	10,00	15 000	6,10	2,77	2,77	2,77	41 550,00	3	0
MD14BZAS1003	SA "BAZA DE TRANSPORT AUTO nr.35 DIN SINGEREI"	108 322	10,00	82 372	76,04	12,14	12,14	12,14	999 996,08	4	0
MD14COBI1006	S.A. "Combustibil-Solid"	559 942	6,00	2 054	0,37	1,20	1,20	1,20	2 464,80	1	0
MD14DANA1005	SA "DANA"	165 179	25,00	41 500	25,12	15,00	15,00	15,00	622 500,00	2	0
MD14EGAP1006	SA "MEGA PRIM"	9 842 035	4,00	305 000	3,10	2,00	2,00	2,00	610 000,00	2	0
MD14ESRO1004	SA "ESTATE GROUP"	6 128 443	4,00	190 000	3,10	2,00	2,00	2,00	380 000,00	2	0
MD14FAAN1003	SA "FARMACIA ANENII NOI"	49 500	10,00	8 384	16,94	80,00	80,00	80,00	670 720,00	3	0
MD14FIER1007	SA "FRATIE - 94"	14 285	10,00	62	0,43	10,00	10,00	10,00	620,00	2	0
MD14ISRT1005	SA "INTREPRINDEREA SPECIALIZATA DE REPARATIE A TEHNICII DIN FALESTI"	214 001	10,00	1 825	0,85	1,00	1,00	1,00	1 825,00	5	0
MD14JLIN1008	SA "JLC-INVEST"	63 200 420	0,00	6 294	0,01	0,65	0,65	0,65	4 091,10	6	0
MD14JOLL1002	S.A. Intreprinderea Mixta "JOLLY-ALON"	532	46 310,00	186	34,96	180 000,00	180 000,00	180 000,00	33 480 000,00	1	0
MD14LUSM1002	SA "LUSMECON"	261 164	50,00	111	0,04	28,79	28,79	28,79	3 195,69	1	0
MD14MCAR1008	SA "MOLDCARTON"	11 906 782	10,00	90 190	0,76	3,50	3,50	3,50	315 665,00	2	0
MD14MDND1008	SA "MOLD-NORD"	2 033 300	20,00	24 054	1,18	23,67	23,67	23,67	569 358,18	1	0
MD14MOEL1006	SA "MOLDELECTROMONTAJ"	55 620	100,00	19 418	34,91	75,00	75,00	75,00	1 456 350,00	2	0
MD14MOME1005	SA "MOLMETAL"	1 000	20,00	950	95,00	20,00	20,00	20,00	19 000,00	2	0
MD14MOTA1002	SA "MOROL - TRANS"	1 000 000	1,00	100 000	10,00	3,60	3,60	3,60	360 000,00	1	0
MD14NELI1003	SA "FABRICA DE CONFECTII "IONEL"	9 645 588	2,00	5 345	0,06	5,49	5,49	5,49	29 344,05	1	0
MD14PLAC1001	SA "PLANETA-CARTE"	27 640	5,00	1 499	5,42	1,00	1,00	1,00	1 499,00	7	0
MD14PRUU1009	SA "PRUT 80"	1 006 184	10,00	13 500	1,34	5,60	5,60	5,60	75 600,00	1	0
MD14PRVO1006	SA "PROURA-VIN"	526 137	10,00	20 000	3,80	0,50	0,50	0,50	10 000,00	1	0
MD14RADA1001	SA "RADA"	918 489	10,00	53 300	5,80	6,50	7,20	6,61	352 260,00	2	0
MD14REAL1007	SA "CEREALEPROIECT"	4 990	2,00	2 815	56,41	1,00	1,00	1,00	2 815,00	1	0
MD14RMEZ1007	SA "CARMEZ"	2 160 905	10,00	2 382	0,11	10,00	10,00	10,00	23 820,00	1	0
MD14SCOM1001	SA "UNIVERSCOM"	475 544	10,00	300	0,06	18,00	18,00	18,00	5 400,00	1	0
MD14SEME1001	SA "SERVMEC"	257 128	10,00	119 938	46,65	1,75	1,75	1,75	209 891,50	3	0
MD14SPIC1006	SA "SPICUSOR-BL"	7 068	50,00	3 236	45,78	50,00	50,00	50,00	161 800,00	3	0
MD14TCTC1007	SA "TUTUN-CTC"	5 591 020	20,00	200	0,00	20,00	20,00	20,00	4 000,00	1	0
MD14TIVO1003	SA "TIPOGRAFIA STEFAN - VODA"	30 000	10,00	12 095	40,32	64,00	66,00	65,21	788 670,00	2	0
MD14VITM1005	SA "VIORICA-COSMETIC"	1 774 987	11,00	1 731	0,10	29,99	29,99	29,99	51 912,69	1	0
MD14VITR1000	SA "VINIA TRAIAN"	124 986	50,00	10	0,01	105,00	105,00	105,00	1 050,00	2	0
Total non-listing:				1 701 461					63 789 653,69	79	
TOTAL:				1 710 031					64 332 267,68	94	



INCLUSIV: / В ТОМ ЧИСЛЕ:

Secția de Bază / Основная секция

TRANZACȚII EFECTUATE PRIN MECANISMUL PIEȚEI INTERACTIVE
ДЕЛКИ С ИСПОЛЬЗОВАНИЕМ МЕХАНИЗМА ИНТЕРАКТИВНОГО РЫНКА

ISIN	Denumirea SA Наименование АО	Nr. de acțiuni în emisiune, un. Кол. акций в эмиссии, шт.	Valoarea nominală, lei Номинальная стоимость, лей	Nr. de acțiuni tranzacționate, un. Количество акций в сделках, шт.	% din volumul emisiunii, % от эмиссии	Prețul, lei Цена, лей		Volumul tranzacționat, lei Объем сделок, лей	Numărul de tranzacții, un. Количество сделок, шт.	Nivelul de cotare Уровень лист.
						min. мин.	max. макс.			
1	2	3	4	5	6	7	8	9	10	11
LISTING										
MD14AGIB1008	BC "MOLDOVA-AGROINDBANK" SA	1 037 634	200,00	278	0,027	1 000,00	1 039,99	278 039,99	3	1
MD14BECM1002	BC "BANCA DE ECONOMII"	39 456 704	5,00	1	0,000	35,00	35,00	35,00	1	1
MD14MBIS1000	BC "MOBIASBANCA-Groupe Societe Generale" SA	10 000 000	10,00	4 750	0,048	30,00	30,00	142 500,00	5	1
MD14MICB1008	BC "MOLDINDCONBANK" SA	4 967 794	100,00	446	0,009	85,00	89,00	38 474,00	5	1
Total listing:				5 475				459 048,99	14	
NON-LISTING										
MD14ARTI1005	SA fabrica de articole de marochinarie "ARTIMA"	1 684 994	4,00	42 616	2,529	1,10	1,10	46 877,60	2	0
MD14BCON1009	SA "BICON"	138 214	10,00	6 992	5,059	1,00	1,00	6 992,00	8	0
MD14BTAC1009	SA "BAZA DE TRANSPORT AUTO NR.31 CHISINAU"	245 777	10,00	15 000	6,103	2,77	2,77	41 550,00	3	0
MD14BZAS1003	SA "BAZA DE TRANSPORT AUTO nr.35 DIN SINGEREI"	108 322	10,00	82 372	76,044	12,14	12,14	999 996,08	4	0
MD14COBI1006	S.A. "Combustibil-Solid"	559 942	6,00	2 054	0,367	1,20	1,20	2 464,80	1	0
MD14FAAN1003	SA "FARMACIA ANENII NOI"	49 500	10,00	8 384	16,937	80,00	80,00	670 720,00	3	0
MD14ISRT1005	SA "INTREPRINDEREA SPECIALIZATA DE REPARATIE A TEHNICII DIN FALESTI"	214 001	10,00	1 825	0,853	1,00	1,00	1 825,00	5	0
MD14JLIN1008	SA "JLC-INVEST"	63 200 420	0,00	6 294	0,010	0,65	0,65	4 091,10	6	0
MD14MCAR1008	SA "MOLDCARTON"	11 906 782	10,00	90 190	0,757	3,50	3,50	315 665,00	2	0
MD14MOEL1006	SA "MOLDELECTROMONTAJ"	55 620	100,00	19 418	34,912	75,00	75,00	1 456 350,00	2	0
MD14MOME1005	SA "MOLMETAL"	1 000	20,00	950	95,000	20,00	20,00	19 000,00	2	0
MD14MOTA1002	SA "MOROL - TRANS"	1 000 000	1,00	100 000	10,000	3,60	3,60	360 000,00	1	0
MD14NELI1003	SA "FABRICA DE CONFECTII "IONEL"	9 645 588	2,00	5 345	0,055	5,49	5,49	29 344,05	1	0
MD14SCOM1001	SA "UNIVERSCOM"	475 544	10,00	300	0,063	18,00	18,00	5 400,00	1	0
MD14SEME1001	SA "SERVMEC"	257 128	10,00	119 938	46,645	1,75	1,75	209 891,50	3	0
MD14SPIC1006	SA "SPICUSOR-BL"	7 068	50,00	3 236	45,784	50,00	50,00	161 800,00	3	0
MD14TIVO1003	SA "TIPOGRAFIA STEFAN - VODA"	30 000	10,00	12 095	40,317	64,00	66,00	788 670,00	2	0
MD14VTM1005	SA "VIORICA-COSMETIC"	1 774 987	11,00	1 731	0,098	29,99	29,99	51 912,69	1	0
MD14VITR1000	SA "VINIA TRAIAN"	124 986	50,00	10	0,008	105,00	105,00	1 050,00	2	0
Total non-listing:				518 750				5 173 599,82	52	
Total:				524 225				5 632 648,81	66	

Secția Tranzacțiilor Directe / Секция Прямых сделок

PAȘET UNIC (LICITAȚIE CU STRIGARE) / ЕДИНЫЙ ПАКЕТ (ГОЛОСОВЫЕ АУКЦИОНЫ)

ISIN	Denumirea SA Наименование АО	Nr. de acțiuni în emisiune, un. Кол. акций в эмиссии, шт.	Valoarea nominală, lei Номинальная стоимость, лей	Nr. de acțiuni tranzacționate, un. Количество акций в сделках, шт.	% din volumul emisiunii, % от эмиссии	Prețul, lei Цена, лей		Volumul tranzacționat, lei Объем сделок, лей	Numărul de tranzacții, un. Количество сделок, шт.	Nivelul de cotare Уровень лист.
						min. мин.	max. макс.			
LISTING										
MD14VCTB1004	BC "VICTORIABANK" S.A.	25 000 091	10,00	3 095	0,012	27,00	27,00	83 565,00	1	1
Total listing:				3 095				83 565,00	1	
NON-LISTING										
MD14ATRB1002	SA "BTA nr.24"	117 515	10,00	6 000	5,106	5,00	5,00	30 000,00	1	0
MD14DANA1005	SA "DANA"	165 179	25,00	41 500	25,124	15,00	15,00	622 500,00	2	0
MD14EGAP1006	SA "MEGA PRIM"	9 842 035	4,00	305 000	3,099	2,00	2,00	610 000,00	2	0
MD14ESRO1004	SA "ESTATE GROUP"	6 128 443	4,00	190 000	3,100	2,00	2,00	380 000,00	2	0
MD14FIER1007	SA "FRATIE - 94"	14 285	10,00	62	0,434	10,00	10,00	620,00	2	0
MD14LUSM1002	SA "LUSMECON"	261 164	50,00	111	0,043	28,79	28,79	3 195,69	1	0
MD14PLAC1001	SA "PLANETA-CARTE"	27 640	5,00	1 499	5,423	1,00	1,00	1 499,00	7	0
MD14PRUU1009	SA "PRUT 80"	1 006 184	10,00	13 500	1,342	5,60	5,60	75 600,00	1	0
MD14PRVO1006	SA "PROURA-VIN"	526 137	10,00	20 000	3,801	0,50	0,50	10 000,00	1	0
MD14RADA1001	SA "RADA"	918 489	10,00	53 300	5,803	6,50	7,20	352 260,00	2	0
MD14TCTC1007	SA "TUTUN-CTC"	5 591 020	20,00	200	0,004	20,00	20,00	4 000,00	1	0
Total non-listing:				631 172				2 089 674,69	22	
TOTAL:				634 267				2 173 239,69	23	



VÎNZAREA ACȚIUNILOR PROPRIETATEA PUBLICĂ (LICITAȚIE CU STRIGARE) /
ПРОДАЖА АКЦИЙ ПУБЛИЧНОЙ СОБСТВЕННОСТИ (ГОЛОСОВЫЕ АУКЦИОНЫ)

ISIN	Denumirea SA Наименование АО	Nr. de acțiuni în emisiune, un. Кол. акций в эмиссии, шт.	Valoarea nominală, lei Номинальная стоимость, лей	Nr. de acțiuni tranzacționate, un. Количество акций в сделках, шт.	% din volumul emisiunii, % от эмиссии	Prețul, lei Цена, лей		Volumul tranzacționat, lei Объем сделок, лей	Numărul de tranzacții, un. Количество сделок, шт.	Nivelul de cotare Уровень лист.
						min. мин.	max. макс.			
NON-LISTING										
MD14ARMO1004	SA "ARMO - BETON"	522 102	10,00	522 102	100,000	43,00	43,00	22 450 386,00	1	0
MD14JOLL1002	S.A. Intreprinderea Mixta "JOLLY-ALON"	532	46 310,00	186	34,962	180000,00	180000,00	33 480 000,00	1	0
MD14REAL1007	SA "CEREALEPROIECT"	4 990	2,00	2 815	56,413	1,00	1,00	2 815,00	1	0
MD14RMEZ1007	SA "CARMEZ"	2 160 905	10,00	2 382	0,110	10,00	10,00	23 820,00	1	0
TOTAL:				527 485				55 957 021,00	4	

OFERTĂ PUBLICĂ PE PIAȚA SECUNDARĂ / ПУБЛИЧНОЕ ПРЕДЛОЖЕНИЕ НА ВТОРИЧНОМ РЫНКЕ

ISIN	Denumirea SA Наименование АО	Nr. de acțiuni în emisiune, un. Кол. акций в эмиссии, шт.	Valoarea nominală, lei Номинальная стоимость, лей	Nr. de acțiuni tranzacționate, un. Количество акций в сделках, шт.	% din volumul emisiunii, % от эмиссии	Prețul, lei Цена, лей		Volumul tranzacționat, lei Объем сделок, лей	Numărul de tranzacții, un. Количество сделок, шт.	Nivelul de cotare Уровень лист.
						min. мин.	max. макс.			
NON-LISTING										
MD14MDND1008	SA "MOLD-NORD"	2 033 300	20,00	24 054	1,183	23,67	23,67	569 358,18	1	0
TOTAL:				24 054				569 358,18	1	

STATISTICA TRANZACȚIILOR CONFORM REZULTATELOR FIECĂREI SESIUNI BURSIERE, DECEMBRIE 2013
СТАТИСТИКА СДЕЛОК ПО РЕЗУЛЬТАТАМ КАЖДОЙ БИРЖЕВОЙ СЕССИИ, ДЕКАБРЬ 2013 г.

Data Дата	ISIN	Denumirea SA Наименование АО	Prețul, lei Цена, лей	Numărul acț., un. Количество акций, шт.	Volumul, lei Объем, лей	Tipul tranzacției Тип сделки	Nivelul de cotare Уровень листинга
1	2	3	4	5	6	7	8
02.12.13 11:07	MD14ATRB1002	SA "BTA nr.24"	5,00	6 000	30 000,00	Licitatie cu strigare pachet unic	0
02.12.13 14:31	MD14JLIN1008	SA "JLC-INVEST"	0,65	1 049	681,85	Vinzare Cumparare	0
02.12.13 14:31	MD14JLIN1008	SA "JLC-INVEST"	0,65	920	598,00	Vinzare Cumparare	0
03.12.13 14:31	MD14VITR1000	SA "VINIA TRAIAN"	105,00	9	945,00	Vinzare Cumparare	0
03.12.13 14:31	MD14VITR1000	SA "VINIA TRAIAN"	105,00	1	105,00	Vinzare Cumparare	0
04.12.13 10:08	MD14DANA1005	SA "DANA"	15,00	8 500	127 500,00	Licitatie cu strigare pachet unic	0
04.12.13 12:02	MD14MDND1008	SA "MOLD-NORD"	23,67	24 054	569 358,18	Oferta publica pe piata secundara	0
05.12.13 11:11	MD14DANA1005	SA "DANA"	15,00	33 000	495 000,00	Licitatie cu strigare pachet unic	0
05.12.13 11:40	MD14PLAC1001	SA "PLANETA-CARTE"	1,00	12	12,00	Licitatie cu strigare pachet unic	0
05.12.13 11:40	MD14PLAC1001	SA "PLANETA-CARTE"	1,00	340	340,00	Licitatie cu strigare pachet unic	0
05.12.13 11:40	MD14PLAC1001	SA "PLANETA-CARTE"	1,00	624	624,00	Licitatie cu strigare pachet unic	0
05.12.13 11:40	MD14PLAC1001	SA "PLANETA-CARTE"	1,00	20	20,00	Licitatie cu strigare pachet unic	0
05.12.13 11:41	MD14PLAC1001	SA "PLANETA-CARTE"	1,00	283	283,00	Licitatie cu strigare pachet unic	0
05.12.13 11:41	MD14PLAC1001	SA "PLANETA-CARTE"	1,00	204	204,00	Licitatie cu strigare pachet unic	0
05.12.13 11:42	MD14PLAC1001	SA "PLANETA-CARTE"	1,00	16	16,00	Licitatie cu strigare pachet unic	0
05.12.13 14:31	MD14TIVO1003	SA "TIPOGRAFIA STEFAN - VODA"	66,00	7 295	481 470,00	Vinzare Cumparare	0
06.12.13 14:31	MD14AGIB1008	BC "MOLDOVA-AGROINDBANK" SA	1 039,99	1	1 039,99	Vinzare Cumparare	1
06.12.13 14:31	MD14BECM1002	BC "BANCA DE ECONOMII"	35,00	1	35,00	Vinzare Cumparare	1
06.12.13 14:31	MD14MICB1008	BC "MOLDINDCONBANK" SA	89,00	1	89,00	Vinzare Cumparare	1
09.12.13 14:31	MD14ARTI1005	SA fabrica de articole de marochinarie "ARTIMA"	1,10	42 615	46 876,50	Vinzare Cumparare	0
09.12.13 14:31	MD14ARTI1005	SA fabrica de articole de marochinarie "ARTIMA"	1,10	1	1,10	Vinzare Cumparare	0
09.12.13 14:31	MD14ISRT1005	SA "INTREPRINDEREA SPECIALIZATA DE REPARATIE A TEHNICII DIN FALESTI"	1,00	250	250,00	Vinzare Cumparare	0
09.12.13 14:31	MD14ISRT1005	SA "INTREPRINDEREA SPECIALIZATA DE REPARATIE A TEHNICII DIN FALESTI"	1,00	440	440,00	Vinzare Cumparare	0
09.12.13 14:31	MD14ISRT1005	SA "INTREPRINDEREA SPECIALIZATA DE REPARATIE A TEHNICII DIN FALESTI"	1,00	349	349,00	Vinzare Cumparare	0
09.12.13 14:31	MD14ISRT1005	SA "INTREPRINDEREA SPECIALIZATA DE REPARATIE A TEHNICII DIN FALESTI"	1,00	337	337,00	Vinzare Cumparare	0
09.12.13 14:31	MD14ISRT1005	SA "INTREPRINDEREA SPECIALIZATA DE REPARATIE A TEHNICII DIN FALESTI"	1,00	449	449,00	Vinzare Cumparare	0
10.12.13 14:31	MD14JLIN1008	SA "JLC-INVEST"	0,65	985	640,25	Vinzare Cumparare	0



1	2	3	4	5	6	7	8
10.12.13 14:31	MD14JLIN1008	SA "JLC-INVEST"	0,65	942	612,30	Vinzare Cumparare	0
11.12.13 13:07	MD14PRUU1009	SA "PRUT 80"	5,60	13 500	75 600,00	Licitatie cu strigare pachet unic	0
11.12.13 14:31	MD14FAAN1003	SA "FARMACIA ANENII NOI"	80,00	2 000	160 000,00	Vinzare Cumparare	0
11.12.13 14:31	MD14MCAR1008	SA "MOLDCARTON"	3,50	190	665,00	Vinzare Cumparare	0
11.12.13 14:31	MD14MCAR1008	SA "MOLDCARTON"	3,50	90 000	315 000,00	Vinzare Cumparare	0
11.12.13 14:31	MD14MICB1008	BC "MOLDINDCONBANK" SA	85,00	165	14 025,00	Vinzare Cumparare	1
12.12.13 14:31	MD14MICB1008	BC "MOLDINDCONBANK" SA	87,00	1	87,00	Vinzare Cumparare	1
12.12.13 14:31	MD14MICB1008	BC "MOLDINDCONBANK" SA	87,00	84	7 308,00	Vinzare Cumparare	1
13.12.13 14:31	MD14MBIS1000	BC "MOBIASBANCA-Groupe Societe Generale" SA	30,00	1 000	30 000,00	Vinzare Cumparare	1
13.12.13 14:31	MD14MBIS1000	BC "MOBIASBANCA-Groupe Societe Generale" SA	30,00	500	15 000,00	Vinzare Cumparare	1
13.12.13 14:31	MD14SCOM1001	SA "UNIVERSCOM"	30,00	250	7 500,00	Vinzare Cumparare	1
14.12.13 14:31	MD14MBIS1000	BC "MOBIASBANCA-Groupe Societe Generale" SA	18,00	300	5 400,00	Vinzare Cumparare	0
14.12.13 14:31	MD14SEME1001	SA "SERVMEC"	30,00	1 000	30 000,00	Vinzare Cumparare	1
14.12.13 14:33	MD14SEME1001	SA "SERVMEC"	1,75	12 938	22 641,50	Vinzare Cumparare	0
14.12.13 14:33	MD14SEME1001	SA "SERVMEC"	1,75	47 031	82 304,25	Vinzare Cumparare	0
16.12.13 14:31	MD14AGIB1008	BC "MOLDOVA-AGROINDBANK" SA	1 000,00	107	107 000,00	Vinzare Cumparare	1
16.12.13 14:31	MD14FAAN1003	SA "FARMACIA ANENII NOI"	80,00	1 940	155 200,00	Vinzare Cumparare	0
16.12.13 14:31	MD14TIVO1003	SA "TIPOGRAFIA STEFAN - VODA"	64,00	4 800	307 200,00	Vinzare Cumparare	0
17.12.13 10:12	MD14JOLI1002	S.A. Intreprinderea Mixta "JOLLY-ALON"	180 000,00	186	33 480 000,00	Agentia de Privatizare	0
17.12.13 10:13	MD14REAL1007	SA "CEREALEPROIECT"	1,00	2 815	2 815,00	Agentia de Privatizare	0
17.12.13 10:14	MD14RMEZ1007	SA "CARMEZ"	10,00	2 382	23 820,00	Agentia de Privatizare	0
18.12.13 10:09	MD14RADA1001	SA "RADA"	7,20	8 300	59 760,00	Licitatie cu strigare pachet unic	0
18.12.13 14:31	MD14JLIN1008	SA "JLC-INVEST"	0,65	664	431,60	Vinzare Cumparare	0
18.12.13 14:31	MD14VITM1005	SA "VIORICA-COSMETIC"	29,99	1 731	51 912,69	Vinzare Cumparare	0
19.12.13 10:29	MD14EGAP1006	SA "MEGA PRIM"	2,00	60 000	120 000,00	Licitatie cu strigare pachet unic	0
19.12.13 14:12	MD14LUSM1002	SA "LUSMECON"	28,79	111	3 195,69	Licitatie cu strigare pachet unic	0
19.12.13 14:31	MD14MBIS1000	BC "MOBIASBANCA-Groupe Societe Generale" SA	30,00	2 000	60 000,00	Vinzare Cumparare	1
20.12.13 11:25	MD14ARMO1004	SA "ARMO - BETON"	43,00	522 102	22 450 386,00	Agentia de Privatizare	0
20.12.13 14:31	MD14AGIB1008	BC "MOLDOVA-AGROINDBANK" SA	1 000,00	170	170 000,00	Vinzare Cumparare	1
20.12.13 14:31	MD14FAAN1003	SA "FARMACIA ANENII NOI"	80,00	4 444	355 520,00	Vinzare Cumparare	0
23.12.13 14:31	MD14MICB1008	BC "MOLDINDCONBANK" SA	87,00	195	16 965,00	Vinzare Cumparare	1
23.12.13 14:31	MD14SPIC1006	SA "SPICUSOR-BL"	50,00	689	34 450,00	Vinzare Cumparare	0
23.12.13 14:33	MD14SPIC1006	SA "SPICUSOR-BL"	50,00	1 764	88 200,00	Vinzare Cumparare	0
23.12.13 14:33	MD14SPIC1006	SA "SPICUSOR-BL"	50,00	783	39 150,00	Vinzare Cumparare	0
24.12.13 10:23	MD14ESRO1004	SA "ESTATE GROUP"	2,00	180 000	360 000,00	Licitatie cu strigare pachet unic	0
24.12.13 14:17	MD14TCTC1007	SA "TUTUN-CTC"	20,00	200	4 000,00	Licitatie cu strigare pachet unic	0
24.12.13 14:19	MD14PRVO1006	SA "PROURA-VIN"	0,50	20 000	10 000,00	Licitatie cu strigare pachet unic	0
24.12.13 14:31	MD14BTAC1009	SA "BAZA DE TRANSPORT AUTO NR.31 CHISINAU"	2,77	5 000	13 850,00	Vinzare Cumparare	0
24.12.13 14:31	MD14BZAS1003	SA "BAZA DE TRANSPORT AUTO nr.35 DIN SINGEREI"	12,14	4 136	50 211,04	Vinzare Cumparare	0
24.12.13 14:31	MD14MOEL1006	SA "MOLDELECTROMONTAJ"	75,00	1 718	128 850,00	Vinzare Cumparare	0
24.12.13 14:31	MD14MOTA1002	SA "MOROL - TRANS"	3,60	100 000	360 000,00	Vinzare Cumparare	0
24.12.13 14:32	MD14MOEL1006	SA "MOLDELECTROMONTAJ"	75,00	17 700	1 327 500,00	Vinzare Cumparare	0
26.12.13 11:53	MD14RADA1001	SA "RADA"	6,50	45 000	292 500,00	Licitatie cu strigare pachet unic	0
26.12.13 11:54	MD14ESRO1004	SA "ESTATE GROUP"	2,00	10 000	20 000,00	Licitatie cu strigare pachet unic	0
26.12.13 11:55	MD14EGAP1006	SA "MEGA PRIM"	2,00	245 000	490 000,00	Licitatie cu strigare pachet unic	0
26.12.13 14:31	MD14BTAC1009	SA "BAZA DE TRANSPORT AUTO NR.31 CHISINAU"	2,77	5 000	13 850,00	Vinzare Cumparare	0
26.12.13 14:31	MD14BZAS1003	SA "BAZA DE TRANSPORT AUTO nr.35 DIN SINGEREI"	12,14	24 116	292 768,24	Vinzare Cumparare	0
26.12.13 14:31	MD14BZAS1003	SA "BAZA DE TRANSPORT AUTO nr.35 DIN SINGEREI"	12,14	27 065	328 569,10	Vinzare Cumparare	0
26.12.13 14:31	MD14BZAS1003	SA "BAZA DE TRANSPORT AUTO nr.35 DIN SINGEREI"	12,14	27 055	328 447,70	Vinzare Cumparare	0
26.12.13 14:31	MD14JLIN1008	SA "JLC-INVEST"	0,65	1 734	1 127,10	Vinzare Cumparare	0
26.12.13 14:31	MD14MOME1005	SA "MOLMETAL"	20,00	50	1 000,00	Vinzare Cumparare	0
26.12.13 14:32	MD14MOME1005	SA "MOLMETAL"	20,00	900	18 000,00	Vinzare Cumparare	0
27.12.13 14:31	MD14BCON1009	SA "BICON"	1,00	177	177,00	Vinzare Cumparare	0
27.12.13 14:31	MD14BCON1009	SA "BICON"	1,00	22	22,00	Vinzare Cumparare	0
27.12.13 14:31	MD14BCON1009	SA "BICON"	1,00	10	10,00	Vinzare Cumparare	0
27.12.13 14:31	MD14BCON1009	SA "BICON"	1,00	113	113,00	Vinzare Cumparare	0
27.12.13 14:31	MD14BCON1009	SA "BICON"	1,00	897	897,00	Vinzare Cumparare	0
27.12.13 14:31	MD14BCON1009	SA "BICON"	1,00	231	231,00	Vinzare Cumparare	0
27.12.13 14:34	MD14BCON1009	SA "BICON"	1,00	3 923	3 923,00	Vinzare Cumparare	0
27.12.13 14:35	MD14BCON1009	SA "BICON"	1,00	1 619	1 619,00	Vinzare Cumparare	0
30.12.13 11:25	MD14FIER1007	SA "FRATIE - 94"	10,00	41	410,00	Licitatie cu strigare pachet unic	0
30.12.13 11:26	MD14FIER1007	SA "FRATIE - 94"	10,00	21	210,00	Licitatie cu strigare pachet unic	0
30.12.13 14:28	MD14VCTB1004	BC "VICTORIABANK" S.A.	27,00	3 095	83 565,00	Licitatie cu strigare pachet unic	1
30.12.13 14:31	MD14BTAC1009	SA "BAZA DE TRANSPORT AUTO NR.31 CHISINAU"	2,77	5 000	13 850,00	Vinzare Cumparare	0
30.12.13 14:31	MD14COBI1006	S.A. "Combustibil-Solid"	1,20	2 054	2 464,80	Vinzare Cumparare	0
30.12.13 14:31	MD14NELI1003	SA "FABRICA DE CONFECTII "IONEL"	5,49	5 345	29 344,05	Vinzare Cumparare	0
	TOTAL:				64 332 267,68		



STATISTICA TRANZACȚIILOR, ANUAL 2013
СТАТИСТИКА ТОРГОВ ЗА 2013 год

STATISTICA TOTALIZATOARE / ИТОГОВАЯ СТАТИСТИКА

ISIN	Denumirea SA Наименование АО	Nr. de acțiuni în emisiune, un. Количество акций в эмиссии, шт.	Valoarea nominală, lei Номинальная стоимость, лей	Nr. de acțiuni tranzacționate, un. Количество акций в сделках, шт.	% din volumul emisiunii % от эмиссии	Prețul, lei Цена, лей		Prețul mediu ponderat al volumului tranzacțiilor, lei Средневзвешенная по объему цена сделки, лей	Volumul tranzacționat, lei Объем сделок, лей	Nr. de tranz., un. Количество сделок, шт.	Nivelul de cota-re Уровень лис-тинга
						min. мин.	max. макс.				
1	2	3	4	5	6	7	8	9	10	11	12
LISTING											
MD14AGIB1008	BC "MOLDOVA-AGROINDBANK" SA	1 037 634	200,00	353 448	34,063	1 000,00	1 100,00	1 028,65	363 575 879,81	78	1
MD14BECM1002	BC "BANCA DE ECONOMII"	39 456 704	5,00	4 872 407	12,349	13,87	40,00	13,98	68 125 553,90	24	1
MD14BSOC1004	BC "BANCA SOCIALA" S.A.	1 000 067	100,00	429 330	42,930	132,86	250,00	233,19	100 115 473,86	66	1
MD14MBIS1000	BC "MOBIASBANCA- Groupe Societe Generale" SA	10 000 000	10,00	4 792	0,048	30,00	100,00	30,61	146 660,00	7	1
MD14MICB1008	BC "MOLDINDCONBANK" SA	4 967 794	100,00	12 737	0,256	70,00	104,00	83,01	1 057 240,00	34	1
MD14VCTB1004	BC "VICTORIABANK" S.A.	25 000 091	10,00	7 371 542	29,486	15,90	35,00	18,40	135 660 352,58	31	1
MD24BECM1000	BC "BANCA DE ECONOMII"	302 980	1,00	920	0,304	1,01	1,01	1,01	929,20	1	1
MD14FLAU1001	SA "FLOAREA SOARELUI"	740 794	20,00	7 500	1,012	50,00	50,00	50,00	375 000,00	2	2
Total listing:				13 052 676					669 057 089,35	243	
NON-LISTING											
MD14AGAT1006	SA "AGAT"	4 266 456	10,00	1 310 761	30,722	4,15	4,15	4,15	5 439 658,15	10	0
MD14AGBU1002	SA "AGROVIN BULBOACA"	5 376 611	4,00	4 521 784	84,101	0,50	0,50	0,50	2 260 892,00	33	0
MD14AGCO1009	SA "ANGROGOSCOM"	408 360	10,00	7 384	1,808	53,48	53,48	53,48	394 896,32	1	0
MD14AGFA1002	SA "AGROSERVICE FALESTI"	42 885	10,00	528	1,231	1,00	1,00	1,00	528,00	1	0
MD14AMBA1008	SA "AMBALAJ BULBOACA"	233 978	10,00	64 383	27,517	0,50	0,50	0,50	32 191,50	2	0
MD14AMTR1009	SA "AUTOMOTOTRANS"	44 850	15,00	689	1,536	25,00	25,00	25,00	17 225,00	15	0
MD14ANCM1002	SA "JANCOM"	95 779	10,00	47 925	50,037	39,66	39,66	39,66	1 900 705,50	1	0
MD14ANSP1001	SA "Baza de Transport Auto nr.26"	9 091	40,00	6 131	67,440	20,00	20,00	20,00	122 620,00	1	0
MD14ANTO1001	SA "ANTICOR"	38 977	55,00	948	2,432	10,00	30,00	21,81	20 676,00	6	0
MD14ARMO1004	SA "ARMO - BETON"	522 102	10,00	522 102	100,000	43,00	43,00	43,00	22 450 386,00	1	0
MD14ARTI1005	SA fabrica de articole de marochinarie "ARTIMA"	1 684 994	4,00	85 232	5,058	1,00	1,10	1,05	89 493,60	5	0
MD14ASCH1004	SA "ASCHIM"	2 379 602	10,00	35 688	1,500	29,55	29,55	29,55	1 054 580,40	5	0
MD14ASPA1006	SA "ASPA"	1 335 900	10,00	20	0,001	10,00	10,00	10,00	200,00	1	0
MD14ATRB1002	SA "BTA nr.24"	117 515	10,00	6 000	5,106	5,00	5,00	5,00	30 000,00	1	0
MD14AVIN1005	SA "AVICOLA DIN BANESTI"	1 281 517	10,00	244 975	19,116	1,74	10,14	8,17	2 000 735,70	3	0
MD14BARD1000	Intreprinderea Mixta Fabrica de Vinuri "VINARIA BARDAR" SA	156 699	35,00	874	0,558	16,00	16,00	16,00	13 984,00	2	0
MD14BAUT1007	SA "AUTOMOBILIST BALTI"	893 594	1,00	200 687	22,458	0,50	0,50	0,50	100 343,50	8	0
MD14BCON1009	SA "BICON"	138 214	10,00	6 992	5,059	1,00	1,00	1,00	6 992,00	8	0
MD14BFCM1001	SA "BANCA DE FINANTE SI COMERT"	1 315 442	100,00	8 681	0,660	120,00	120,00	120,00	1 041 720,00	6	0
MD14BINO1003	SA "BALINDMONTAJ"	69 835	10,00	819	1,173	1,00	1,00	1,00	819,00	3	0
MD14BRIS1005	SA "BRISCCO"	34 862	35,00	8 577	24,603	11,00	11,00	11,00	94 347,00	26	0
MD14BTAC1009	SA "BAZA DE TRANSPORT AUTO NR.31 CHISINAU"	245 777	10,00	15 000	6,103	2,77	2,77	2,77	41 550,00	3	0
MD14BUCU1002	SA "BUCURIA"	1 646 396	10,00	1 826	0,111	10,00	10,00	10,00	18 260,00	6	0
MD14BUDI1007	SA "BUNA DISPOZITIE"	103 293	4,00	37 641	36,441	8,00	8,00	8,00	301 128,00	2	0
MD14BZAS1003	SA "BAZA DE TRANSPORT AUTO nr.35 DIN SINGEREI"	108 322	10,00	86 508	79,862	2,20	12,14	11,66	1 009 095,28	5	0
MD14CACA1009	SA "CA-2830"	316 756	15,00	17 192	5,428	1,50	1,50	1,50	25 788,00	1	0
MD14CARP1005	SA "FLOARE - CARPET"	6 086 209	10,00	17	0,000	5,00	5,00	5,00	85,00	1	0
MD14CAST1000	SA "Cartea din Straseni"	31 817	5,00	965	3,033	5,00	5,00	5,00	4 825,00	5	0
MD14CEMT1002	SA "LAFARGE CIMENT (MOLDOVA)"	14 833 509	30,00	393	0,003	30,00	30,00	30,00	11 790,00	2	0
MD14CMFT1001	SA "COMFORT"	25 550	10,00	2 353	9,209	2,00	2,00	2,00	4 706,00	5	0
MD14COAR1006	SA "COMBINATUL DE ARTICOLE DIN CARTON"	295 088	50,00	161	0,055	25,00	25,00	25,00	4 025,00	4	0
MD14COBI1006	S.A. "Combustibil-Solid"	559 942	6,00	2 054	0,367	1,20	1,20	1,20	2 464,80	1	0
MD14COLN1007	SA "COLOANA AUTO 2811"	107 120	10,00	24 453	22,828	10,15	10,15	10,15	248 197,95	1	0
MD14COML1008	SA "INCOMLAC"	644 045	50,00	3 411	0,530	19,00	19,00	19,00	64 809,00	1	0
MD14COMU1007	SA "TRANSCOMUNICATII"	335 000	10,00	744	0,222	6,60	6,60	6,60	4 910,40	2	0
MD14CONB1009	SA "CONSTRUCTORUL"	658 501	30,00	326 918	49,646	8,50	10,00	9,25	3 025 553,00	6	0
MD14CRUM1004	SA "DRUM-96"	1 634	100,00	32	1,958	100,00	100,00	100,00	3 200,00	9	0
MD14DACA1008	SA "DACIA LV"	363 587	15,00	36 513	10,042	10,00	12,00	10,13	370 030,00	2	0
MD14DALI1009	SA "DALIA"	129 088	10,00	40 666	31,503	20,00	20,00	20,00	813 320,00	79	0
MD14DANA1005	SA "DANA"	165 179	25,00	75 549	45,738	15,00	15,00	15,00	1 133 235,00	6	0
MD14DATE1005	SA "Soliditate"	851 320	1,00	205 167	24,100	1,00	1,00	1,00	205 167,00	9	0
MD14DIME1004	SA "DIMECON-11"	538 543	7,00	118 843	22,068	7,00	7,00	7,00	831 901,00	14	0
MD14DOTC1001	SA "DOTARCOM"	50 156	23,00	1 427	2,845	2,50	2,50	2,50	3 567,50	5	0
MD14DUSE1002	SA "TIPOGRAFIA - DONDUSENI"	11 509	10,00	589	5,118	1,00	2,00	1,01	597,00	2	0
MD14EDIL1005	SA "EDILITATE"	519 089	10,00	2 669	0,514	10,00	10,00	10,00	26 690,00	6	0
MD14EGAP1006	SA "MEGA PRIM"	9 842 035	4,00	305 000	3,099	2,00	2,00	2,00	610 000,00	2	0
MD14ELIA1008	SA "ELEVATORUL IARGARA"	2 981 881	5,00	336 877	11,297	5,00	5,00	5,00	1 684 385,00	8	0
MD14ELOM1006	SA "ELCOM"	120 226	20,00	7 427	6,178	3,40	4,70	3,57	26 514,10	6	0
MD14ENER1001	BC "ENERGBANK" SA	2 000 000	50,00	152 027	7,601	114,00	125,00	125,00	19 003 342,00	3	0
MD14ESRO1004	SA "ESTATE GROUP"	6 128 443	4,00	190 000	3,100	2,00	2,00	2,00	380 000,00	2	0
MD14EXUP1001	SA "EXUPERI"	68 019	1,00	4 000	5,881	1,00	1,00	1,00	4 000,00	1	0
MD14FAAN1003	SA "FARMACIA ANENII NOI"	49 500	10,00	8 384	16,937	80,00	80,00	80,00	670 720,00	3	0
MD14FARM1005	SA "FARMACO"	649 627	37,00	1 291	0,199	15,00	15,00	15,00	19 365,00	1	0



1	2	3	4	5	6	7	8	9	10	11	12
MD14FASE1004	SA "FABRICA DE CONSERVE DIN CALARASI"	310 610	50,00	3 324	1,070	3,00	3,00	3,00	9 972,00	2	0
MD14FBAS1007	SA "FARMACIA NR.57 BASARABESCA"	414 878	1,00	4 074	0,982	1,00	1,00	1,00	4 074,00	1	0
MD14FDPO1002	SA "FABRICA DE PAINE ORHEI"	135 013	10,00	11	0,008	10,00	10,00	10,00	110,00	1	0
MD14FELA1001	SA Farmacia "FILOMELA"	27 501	10,00	37	0,135	10,00	10,00	10,00	370,00	1	0
MD14FIER1007	SA "FRATIE - 94"	14 285	10,00	861	6,027	10,00	10,00	10,00	8 610,00	6	0
MD14FRAN1004	SA Combinatul de panificatie "FRANZELUTA"	1 779 826	20,00	7 430	0,417	18,00	30,00	25,14	186 794,50	9	0
MD14GAZP1001	SA "GAZPROIECT"	38 850	10,00	1 765	4,543	8,00	8,00	8,00	14 120,00	15	0
MD14GOTI1002	SA "TIPOGRAFIA DIN RISCANI"	49 524	10,00	47 023	94,950	10,00	11,25	10,57	497 028,00	13	0
MD14GRAW1002	Intreprinderea Mixta Compania de Asigurari "GRAWE CARAT ASIGURARI" SA	57 378	1 000,00	88	0,153	1 438,75	1 438,75	1 438,75	126 610,00	25	0
MD14IAMO1005	SA "IAMOCS - SERVICE"	237 763	10,00	66	0,028	1,00	1,00	1,00	66,00	1	0
MD14ICCA1001	SA "ICCAR"	48 130	6,00	13	0,027	5,00	5,00	5,00	65,00	1	0
MD14IECT1008	Institutul "AGROINDPROIECT" SA	82 679	10,00	6 042	7,308	150,00	150,00	150,00	906 300,00	49	0
MD14INCR1009	SA "INCONARM"	207 928	40,00	213	0,102	40,00	60,01	43,66	9 300,39	3	0
MD14INPE1009	SA "HIDROINPEX"	572 070	20,00	33 076	5,782	26,00	26,00	26,00	859 976,00	1	0
MD14INTR1000	SA "INTERIOR"	83 653	10,00	720	0,861	15,00	15,00	15,00	10 800,00	38	0
MD14IRRD1004	SA "Intreprinderea rationala pentru reparatia si deservirea tehnicii - Cantemir"	67 509	10,00	22 092	32,725	0,15	0,15	0,15	3 313,80	1	0
MD14ISRT1005	SA "INTREPRINDEREA SPECIALIZATA DE REPARATIE A TEHNICII DIN FALESTI"	214 001	10,00	87 105	40,703	1,00	1,00	1,00	87 105,00	88	0
MD14JLIN1008	SA "JLC-INVEST"	63 200 420	0,00	11 302	0,018	0,65	1,00	0,67	7 601,10	12	0
MD14JOLL1002	S.A. Intreprinderea Mixta "JOLLY-ALON"	532	46 310,00	186	34,962	180 000,00	180 000,00	180 000,00	33 480 000,00	1	0
MD14KELY1006	SA "ELEVATOR KELLEY GRAINS"	5 148 659	10,00	982 422	19,081	10,00	10,00	10,00	9 824 220,00	3	0
MD14LEMN1007	SA "LEMNAR"	439 312	15,00	41 668	9,485	8,75	16,00	8,95	373 017,50	3	0
MD14LEOD1007	SA "DRUMURI - LEOVA"	128 080	10,00	40	0,031	13,58	13,58	13,58	543,20	1	0
MD14LICE1006	SA "GLICERIA"	22 541	15,00	1 738	7,710	5,00	5,00	5,00	8 690,00	2	0
MD14LUSM1002	SA "LUSMECON"	261 164	50,00	6 475	2,479	28,79	33,00	28,97	187 573,00	55	0
MD14MACA1007	SA "MACARA"	136 593	7,00	7 510	5,498	14,00	39,00	14,01	105 240,00	5	0
MD14MACN1002	SA "MACON"	4 373 588	5,00	23	0,001	5,00	5,00	5,00	115,00	4	0
MD14MAMA1005	SA "MAMALIGUTA"	1 517 545	1,00	46 281	3,050	3,00	6,50	3,02	139 826,50	2	0
MD14MAPS1002	SA "MAPASAUTO"	79 490	23,00	370	0,465	22,00	22,00	22,00	8 140,00	3	0
MD14MCAR1008	SA "MOLDCARTON"	11 906 782	10,00	222 523	1,869	0,20	3,78	3,63	808 634,24	4	0
MD14MDND1008	SA "MOLD-NORD"	2 033 300	20,00	24 054	1,183	23,67	23,67	23,67	569 358,18	1	0
MD14MHID1001	SA "MOLDOVAHIDROMAS"	51 234 875	1,00	109 219	0,213	0,15	0,15	0,15	16 382,85	1	0
MD14MICU1005	SA "CARIERA MICAUTI"	255 701	10,00	3 445	1,347	238,64	238,64	238,64	822 114,80	51	0
MD14MOEL1006	SA "MOLDELECTROMONTAJ"	55 620	100,00	20 268	36,440	75,00	75,00	75,00	1 520 100,00	3	0
MD14MOLG1004	SA "MOLDOVAGAZ"	13 329 080	100,00	1 560	0,012	20,00	28,00	20,03	31 240,00	4	0
MD14MOME1005	SA "MOLMETAL"	1 000	20,00	950	95,000	20,00	20,00	20,00	19 000,00	2	0
MD14MOSI1005	SA "MOLDASIG"	600 000	100,00	186 610	31,102	120,00	200,00	120,26	22 442 000,00	3	0
MD14MOTA1002	SA "MOROL - TRANS"	1 000 000	1,00	128 800	12,880	1,00	3,60	3,02	388 800,00	2	0
MD14MURC1004	SA "DRUM-11"	104 345	10,00	67	0,064	3,00	3,00	3,00	201,00	1	0
MD14MURD1003	SA CONSTRUCTIA DRUMURILOR "DRUM-3"	216 118	10,00	1 345	0,622	2,50	2,50	2,50	3 362,50	4	0
MD14NELI1003	SA "FABRICA DE CONFECTII "IONEL"	9 645 588	2,00	9 399	0,097	4,00	5,50	4,90	46 095,55	5	0
MD14ODVN1004	SA "ODA - VIN"	36 900	10,00	15 889	43,600	5,00	5,00	5,00	79 445,00	3	0
MD14OGLI1000	SA "OGLINDIRE"	117 588	25,00	16 711	14,211	64,72	64,72	64,72	1 081 535,92	1	0
MD14OMBI1004	SA "COMBINATUL AUTO nr.5"	74 228	76,00	195	0,263	10,00	10,00	10,00	1 950,00	4	0
MD14OSTE1002	SA "INTREPRINDEREA PISCICOLA "COSTESTI"	82 165	10,00	1 119	1,362	10,00	10,00	10,00	11 190,00	1	0
MD14OTIS1008	Compania Internationala de Asigurari "ASITO" SA	4 651 534	10,00	24 967	0,537	9,60	12,00	10,02	250 072,80	9	0
MD14PAUT1001	SA "PARCUL DE AUTOBUZE DIN BALTI"	459 677	11,00	54 794	11,920	11,00	11,00	11,00	602 734,00	2	0
MD14PICU1002	SA pentru reparatia tehnicii agricole "RTS-SPICUSOR"	83 986	10,00	25 392	30,234	0,50	0,50	0,50	12 696,00	3	0
MD14PLAC1001	SA "PLANETA-CARTE"	27 640	5,00	4 773	17,268	1,00	1,00	1,00	4 773,00	21	0
MD14PLUM1005	SA "PLUMBUR"	44 664	1,00	730	1,634	1,00	1,00	1,00	730,00	1	0
MD14POLI1009	SA "POLIGRAFIST"	80 000	10,00	10 053	12,566	6,00	10,00	9,98	100 330,00	2	0
MD14PRID1006	SA "INTREPRINDEREA DE TRANSPORT AUTO NR. 8"	136 490	10,00	6 900	5,055	1,00	1,00	1,00	6 900,00	2	0
MD14PROD1008	SA "AGROPROD"	4 248 128	1,00	175	0,004	1,00	1,00	1,00	175,00	1	0
MD14PROS1001	SA "SOCIETATEA DE CERCETARI STIINTEFICE SI PROSPECTIUNI IN CONSTRUCTII"	13 494	10,00	217	1,608	10,00	10,00	10,00	2 170,00	3	0
MD14PRUU1009	SA "PRUT 80"	1 006 184	10,00	13 500	1,342	5,60	5,60	5,60	75 600,00	1	0
MD14PRVO1006	SA "PROURA-VIN"	526 137	10,00	40 000	7,603	0,50	0,50	0,50	20 000,00	2	0
MD14RADA1001	SA "RADA"	918 489	10,00	53 300	5,803	6,50	7,20	6,61	352 260,00	2	0
MD14REAL1007	SA "CEREALEPROIECT"	4 990	2,00	2 815	56,413	1,00	1,00	1,00	2 815,00	1	0
MD14REDI1009	SA "INTREPRINDEREA PENTRU COLECTAREA CEREALELOR din Rediul-Mare"	164 169	10,00	24 721	15,058	10,00	10,00	10,00	247 210,00	1	0
MD14REPC1001	SA "REPCONCIM"	292 445	6,00	50 417	17,240	5,12	5,12	5,12	258 135,04	2	0
MD14REZA1001	SA "REZACO"	27 224	30,00	19 358	71,106	31,00	31,00	31,00	600 098,00	1	0
MD14RICA1004	SA "FABRICA DE CONSERVE DIN GLODENI"	2 052 132	5,00	117 000	5,701	1,50	1,50	1,50	175 500,00	1	0
MD14RINZ1002	SA "FABRICA DE BRINZETURI DIN CAHUL"	269 629	20,00	2 222	0,824	2,00	2,00	2,00	4 444,00	1	0
MD14RMEZ1007	SA "CARMEZ"	2 160 905	10,00	145 061	6,713	8,00	10,00	9,95	1 442 974,00	5	0
MD14ROTD1004	S.A. Tipografia "ROTODONOR"	172 526	1,00	161 990	93,893	1,00	1,00	1,00	161 990,00	1	0
MD14ROZA1009	IM "SUDZUCKER-MOLDOVA"	10 916 660	10,00	685	0,006	28,00	28,00	28,00	19 180,00	2	0
MD14RUNT1004	SA "1000 MARUNTISURI"	38 625	10,00	2 785	7,210	13,01	13,20	13,08	36 422,85	2	0
MD14SATC1000	SA "CONSAT"	140 895	10,00	643	0,456	2,00	2,00	2,00	1 286,00	3	0
MD14SCOM1001	SA "UNIVERSCOM"	475 544	10,00	22 790	4,792	15,00	40,00	31,66	721 622,00	11	0
MD14SCON1000	SA "TRANSCON - M"	1 589 200	10,00	809	0,051	4,00	4,00	4,00	3 236,00	1	0
MD14SEME1001	SA "SERVMEC"	257 128	10,00	120 046	46,687	1,75	2,00	1,75	210 107,50	4	0



1	2	3	4	5	6	7	8	9	10	11	12
MD14SERV1005	SA "FABRICA DE CONSERVE DIN COSNITA"	2 208 700	11,00	332 394	15,049	6,00	6,00	6,00	1 994 364,00	5	0
MD14SING1004	SA "CONSTRUCTIA-MODERN"	1 729 880	1,00	45 433	2,626	0,20	0,20	0,20	9 086,60	17	0
MD14SOGU1007	SA "PROMSTROI - GRUP"	1 397 129	10,00	3 839	0,275	5,00	5,00	5,00	19 195,00	13	0
MD14SPIC1006	SA "SPICUSOR-BL"	7 068	50,00	3 236	45,784	50,00	50,00	50,00	161 800,00	3	0
MD14SPRE1003	SA "SPERANTA"	95 527	10,00	23 868	24,986	4,00	4,00	4,00	95 472,00	1	0
MD14STAR1003	SA "BUNASTARE"	18 900	10,00	172	0,910	10,00	10,00	10,00	1 720,00	1	0
MD14STEJ1009	SA "STEJAUR"	134 754	0,00	234	0,174	12,00	12,00	12,00	2 808,00	1	0
MD14SUCE1003	SA "SUCCES"	18 884	5,00	1 352	7,160	5,00	5,00	5,00	6 760,00	17	0
MD14SUCS1007	SA "SUCCES"	735 000	10,00	11 100	1,510	3,50	3,50	3,50	38 850,00	1	0
MD14TCTC1007	SA "TUTUN-CTC"	5 591 020	20,00	2 892	0,052	20,00	25,00	20,04	57 960,00	9	0
MD14TEHD1008	SA "Intreprinderea de reparatie si deservirea tehnicii "	47 613	17,00	925	1,943	14,00	14,00	14,00	12 950,00	1	0
MD14TERF1004	SA "FERTILITATEA" DIN STRASENI	193 321	10,00	9 800	5,069	1,00	1,00	1,00	9 800,00	6	0
MD14TIRP1008	SA IM "TIREX PETROL"	18 579 712	6,00	26 693	0,144	6,21	6,21	6,21	165 763,53	1	0
MD14TIST1003	SA "TIPOGRAFIA - STRASENI"	17 734	10,00	124	0,699	5,00	5,00	5,00	620,00	1	0
MD14TIVO1003	SA "TIPOGRAFIA STEFAN - VODA"	30 000	10,00	12 488	41,627	6,00	66,00	63,34	791 028,00	4	0
MD14TRAB1002	SA "TRANSCON"	221 389	5,00	7 929	3,581	1,00	1,00	1,00	7 929,00	1	0
MD14TRAS1003	SA "INTREPRINDEREA DE TRANSPORTURI AUTO nr.1"	230 680	17,00	1 217	0,528	10,00	10,00	10,00	12 170,00	7	0
MD14UNAL1001	SA "UNIVERSAL"	3 440 479	1,00	343 698	9,990	3,00	3,00	3,00	1 031 094,00	22	0
MD14UNIV1001	SA "UNIVERSUL"	26 600	10,00	9 315	35,019	10,00	10,00	10,00	93 150,00	8	0
MD14UTEL1001	SA "FABRICA DE PRELUCRARE A SEMINTELOR DE PORUMB"	1 347 059	5,00	40 500	3,007	3,00	3,00	3,00	121 500,00	1	0
MD14VATR1008	SA "VATRA & CO"	76 268	1,00	5 025	6,589	1,50	2,00	1,50	7 550,00	2	0
MD14VITE1005	SA "ORHEI - VIT"	2 016 069	15,00	21 659	1,074	16,90	20,20	16,96	367 241,60	12	0
MD14VITM1005	SA "VIORICA-COSMETIC"	1 774 987	11,00	3 462	0,195	29,99	30,00	30,00	103 842,69	2	0
MD14VITR1000	SA "VINIA TRAIAN"	124 986	50,00	10	0,008	105,00	105,00	105,00	1 050,00	2	0
MD14ZABR1004	SA "NORD-ZAHAR"	6 876 141	10,00	347 494	5,054	0,50	0,50	0,50	173 747,00	4	0
MD14ZIDI1005	SA "ZIDITORUL SC"	16 330	10,00	3 465	21,219	2,50	2,50	2,50	8 662,50	1	0
MD14ZITE1001	SA "ZIDCALTEN"	115 691	10,00	1 033	0,893	10,00	10,00	10,00	10 330,00	2	0
MD14ZONT1002	SA "ORIZONTUL-LUX"	196 745	5,00	3 925	1,995	1,00	2,00	1,80	7 062,00	6	0
MD24MHID1009	SA "MOLDOVAHIDROMAS"	133 044	1,00	97	0,073	0,15	0,15	0,15	14,55	1	0
	Total non-listing:			13 310 908					152 954 187,39	1 015	
	TOTAL:			26 363 584					822 011 276,74	1 258	

INCLUSIV: / В ТОМ ЧИСЛЕ:

Secția de Bază / Основная секция

TRANZACȚII EFECTUATE PRIN MECANISMUL PIEȚEI INTERACTIVE
СДЕЛКИ С ИСПОЛЬЗОВАНИЕМ МЕХАНИЗМА ИНТЕРАКТИВНОГО РЫНКА

ISIN	Denumirea SA Наименование АО	Nr. de acțiuni în emisiune, un. Кол. акций в эмиссии, шт.	Valoarea nominală, lei Номинальная стоимость, лей	Nr. de acțiuni tranzacționate, un. Количество акций в сделках, шт.	% din volumul emisiunii, % от эмиссии	Prețul, lei Цена, лей		Volumul tranzacționat, lei Объем сделок, лей	Numărul de tranzacții, un. Количество сделок, шт.	Nivelul de cotare Уровень лист.
						min. мин.	max. макс.			
1	2	3	4	5	6	7	8	9	10	11
LISTING										
MD14AGIB1008	BC "MOLDOVA-AGROINDBANK" SA	1 037 634	200,00	353 126	34,032	1 000,00	1 100,00	363 234 559,81	77	1
MD14BECM1002	BC "BANCA DE ECONOMII"	39 456 704	5,00	4 872 407	12,349	13,87	40,00	68 125 553,90	24	1
MD14BSOC1004	BC "BANCA SOCIALA" S.A.	1 000 067	100,00	429 126	42,910	160,00	250,00	100 088 370,42	65	1
MD14MBIS1000	BC "MOBIASBANCA- Groupe Societe Generale" SA	10 000 000	10,00	4 792	0,048	30,00	100,00	146 660,00	7	1
MD14MICB1008	BC "MOLDINDCONBANK" SA	4 967 794	100,00	12 614	0,254	70,00	104,00	1 046 785,00	33	1
MD14VCTB1004	BC "VICTORIABANK" S.A.	25 000 091	10,00	7 368 447	29,474	15,90	35,00	135 576 787,58	30	1
MD24BECM1000	BC "BANCA DE ECONOMII"	302 980	1,00	920	0,304	1,01	1,01	929,20	1	1
	Total listing:			13 041 432				668 219 645,91	237	
NON-LISTING										
MD14AGAT1006	SA "AGAT"	4 266 456	10,00	1 310 761	30,722	4,15	4,15	5 439 658,15	10	0
MD14AGFA1002	SA "AGROSERVICE FALESTI"	42 885	10,00	528	1,231	1,00	1,00	528,00	1	0
MD14AMBA1008	SA "AMBALAJ BULBOACA"	233 978	10,00	64 383	27,517	0,50	0,50	32 191,50	2	0
MD14AMTR1009	SA "AUTOMOTOTRANS"	44 850	15,00	689	1,536	25,00	25,00	17 225,00	15	0
MD14ANSP1001	SA "Baza de Transport Auto nr.26"	9 091	40,00	6 131	67,440	20,00	20,00	122 620,00	1	0
MD14ANTO1001	SA "ANTICOR"	38 977	55,00	334	0,857	30,00	30,00	10 020,00	2	0
MD14ARTI1005	SA fabrica de articole de marochinarie "ARTIMA"	1 684 994	4,00	52 979	3,144	1,00	1,10	57 240,60	4	0
MD14ASCH1004	SA "ASCHIM"	2 379 602	10,00	35 688	1,500	29,55	29,55	1 054 580,40	5	0
MD14ASPA1006	SA "ASPA"	1 335 900	10,00	20	0,001	10,00	10,00	200,00	1	0
MD14AVIN1005	SA "AVICOLA DIN BANESTI"	1 281 517	10,00	244 975	19,116	1,74	10,14	2 000 735,70	3	0
MD14BARD1000	Intreprinderea Mixta Fabrica de Vinuri "VINARIA BARDAR" SA	156 699	35,00	874	0,558	16,00	16,00	13 984,00	2	0
MD14BCON1009	SA "BICON"	138 214	10,00	6 992	5,059	1,00	1,00	6 992,00	8	0
MD14BFCM1001	SA "BANCA DE FINANTE SI COMERT"	1 315 442	100,00	1 423	0,108	120,00	120,00	170 760,00	3	0
MD14BINO1003	SA "BALINDMONTAJ"	69 835	10,00	819	1,173	1,00	1,00	819,00	3	0
MD14BTAC1009	SA "BAZA DE TRANSPORT AUTO NR.31 CHISINAU"	245 777	10,00	15 000	6,103	2,77	2,77	41 550,00	3	0
MD14BZAS1003	SA "BAZA DE TRANSPORT AUTO nr.35 DIN SINGEREI"	108 322	10,00	86 508	79,862	2,20	12,14	1 009 095,28	5	0



1	2	3	4	5	6	7	8	9	10	11
MD14CACAI009	SA "CA-2830"	316 756	15,00	17 192	5,428	1,50	1,50	25 788,00	1	0
MD14CARP1005	SA "FLOARE - CARPET"	6 086 209	10,00	17	0,000	5,00	5,00	85,00	1	0
MD14CAST1000	SA "Cartea din Straseni"	31 817	5,00	965	3,033	5,00	5,00	4 825,00	5	0
MD14CMFT1001	SA "COMFORT"	25 550	10,00	2 353	9,209	2,00	2,00	4 706,00	5	0
MD14COBI1006	S.A. "Combustibil-Solid"	559 942	6,00	2 054	0,367	1,20	1,20	2 464,80	1	0
MD14COML1008	SA "INCOMLAC"	644 045	50,00	3 411	0,530	19,00	19,00	64 809,00	1	0
MD14COMU1007	SA "TRANSCOMUNICATII"	335 000	10,00	744	0,222	6,60	6,60	4 910,40	2	0
MD14CRUM1004	SA "DRUM-96"	1 634	100,00	32	1,958	100,00	100,00	3 200,00	9	0
MD14DACA1008	SA "DACIA LV"	363 587	15,00	34 063	9,369	10,00	10,00	340 630,00	1	0
MD14DALI1009	SA "DALIA"	129 088	10,00	9 716	7,527	20,00	20,00	194 320,00	76	0
MD14DIME1004	SA "DIMECON-11"	538 543	7,00	1 000	0,186	7,00	7,00	7 000,00	1	0
MD14DUSE1002	SA "TIPOGRAFIA - DONDUSENI"	11 509	10,00	589	5,118	1,00	2,00	597,00	2	0
MD14ELOM1006	SA "ELCOM"	120 226	20,00	7 427	6,178	3,40	4,70	26 514,10	6	0
MD14ENER1001	BC "ENERGBANK" SA	2 000 000	50,00	3	0,000	114,00	114,00	342,00	1	0
MD14FAAN1003	SA "FARMACIA ANENII NOI"	49 500	10,00	8 384	16,937	80,00	80,00	670 720,00	3	0
MD14FARM1005	SA "FARMACO"	649 627	37,00	1 291	0,199	15,00	15,00	19 365,00	1	0
MD14FDPO1002	SA "FABRICA DE PAINE ORHEI"	135 013	10,00	11	0,008	10,00	10,00	110,00	1	0
MD14FRAN1004	SA Combinatul de panificatie "FRANZELUTA"	1 779 826	20,00	3 637	0,204	18,00	21,50	73 004,50	8	0
MD14GAZP1001	SA "GAZPROIECT"	38 850	10,00	1 765	4,543	8,00	8,00	14 120,00	15	0
MD14GOTI1002	SA "TIPOGRAFIA DIN RISCANI"	49 524	10,00	47 023	94,950	10,00	11,25	497 028,00	13	0
MD14IAMO1005	SA "IAMOCS - SERVICE"	237 763	10,00	66	0,028	1,00	1,00	66,00	1	0
MD14ICCA1001	SA "ICCAR"	48 130	6,00	13	0,027	5,00	5,00	65,00	1	0
MD14IECT1008	Institutul "AGROINDPROIECT" SA	82 679	10,00	6 042	7,308	150,00	150,00	906 300,00	49	0
MD14INTR1000	SA "INTERIOR"	83 653	10,00	720	0,861	15,00	15,00	10 800,00	38	0
MD14IRRD1004	SA "Intreprinderea raionala pentru reparatia si deservirea tehnicii - Cantemir"	67 509	10,00	22 092	32,725	0,15	0,15	3 313,80	1	0
MD14ISRT1005	SA "INTREPRINDEREA SPECIALIZATA DE REPARATIE A TEHNICII DIN FALESTI"	214 001	10,00	87 105	40,703	1,00	1,00	87 105,00	88	0
MD14JLIN1008	SA "JLC-INVEST"	63 200 420	0,00	11 302	0,018	0,65	1,00	7 601,10	12	0
MD14LEMN1007	SA "LEMNAR"	439 312	15,00	1 218	0,277	15,00	16,00	19 080,00	2	0
MD14LEOD1007	SA "DRUMURI - LEOVA"	128 080	10,00	40	0,031	13,58	13,58	543,20	1	0
MD14LUSM1002	SA "LUSMECON"	261 164	50,00	6 364	2,437	28,79	33,00	184 377,31	54	0
MD14MACA1007	SA "MACARA"	136 593	7,00	4	0,003	39,00	39,00	156,00	4	0
MD14MACN1002	SA "MACON"	4 373 588	5,00	23	0,001	5,00	5,00	115,00	4	0
MD14MCAR1008	SA "MOLDCARTON"	11 906 782	10,00	222 523	1,869	0,20	3,78	808 634,24	4	0
MD14MOEL1006	SA "MOLDELECTROMONTAJ"	55 620	100,00	20 268	36,440	75,00	75,00	1 520 100,00	3	0
MD14MOLG1004	SA "MOLDOVAGAZ"	13 329 080	100,00	1 560	0,012	20,00	28,00	31 240,00	4	0
MD14MOME1005	SA "MOLMETAL"	1 000	20,00	950	95,000	20,00	20,00	19 000,00	2	0
MD14MOSI1005	SA "MOLDASIG"	600 000	100,00	186 610	31,102	120,00	200,00	22 442 000,00	3	0
MD14MOTA1002	SA "MOROL - TRANS"	1 000 000	1,00	128 800	12,880	1,00	3,60	388 800,00	2	0
MD14MURC1004	SA "DRUM-11"	104 345	10,00	67	0,064	3,00	3,00	201,00	1	0
MD14MURD1003	SA CONSTRUCTIA DRUMURILOR "DRUM-3"	216 118	10,00	1 345	0,622	2,50	2,50	3 362,50	4	0
MD14NELI1003	SA "FABRICA DE CONFECTII "IONEL"	9 645 588	2,00	9 399	0,097	4,00	5,50	46 095,55	5	0
MD14OMBI1004	SA "COMBINATUL AUTO nr.5"	74 228	76,00	195	0,263	10,00	10,00	1 950,00	4	0
MD14OTIS1008	Compania Internationala de Asigurari "ASITO" SA	4 651 534	10,00	24 967	0,537	9,60	12,00	250 072,80	9	0
MD14PAUT1001	SA "PARCUL DE AUTOBUZE DIN BALTI"	459 677	11,00	54 794	11,920	11,00	11,00	602 734,00	2	0
MD14PICU1002	SA pentru reparatia tehnicii agricole "RTS-SPICUSOR"	83 986	10,00	5 517	6,569	0,50	0,50	2 758,50	2	0
MD14PLUM1005	SA "PLUMBUM"	44 664	1,00	753	1,634	1,00	1,00	730,00	1	0
MD14POLI1009	SA "POLIGRAFIST"	80 000	10,00	10 050	12,566	6,00	10,00	100 330,00	2	0
MD14PRID1006	SA "INTREPRINDEREA DE TRANSPORT AUTO NR. 8"	136 490	10,00	6 900	5,055	1,00	1,00	6 900,00	2	0
MD14PROD1008	SA "AGROPROD"	4 248 128	1,00	175	0,004	1,00	1,00	175,00	1	0
MD14PROS1001	SA "SOCIETATEA DE CERCETARI STIINTIFICE SI PROSPECTIUNI IN CONSTRUCTII"	13 494	10,00	4	0,030	10,00	10,00	40,00	1	0
MD14RICA1004	SA "FABRICA DE CONSERVE DIN GLODENI"	2 052 132	5,00	117 000	5,701	1,50	1,50	175 500,00	1	0
MD14ROTD1004	S.A. Tipografia "RODONOR"	172 526	1,00	161 990	93,893	1,00	1,00	161 990,00	1	0
MD14ROZA1009	IM "SUDZUCKER-MOLDOVA"	10 916 660	10,00	685	0,006	28,00	28,00	19 180,00	2	0
MD14SATC1000	SA "CONSAT"	140 895	10,00	643	0,456	2,00	2,00	1 286,00	3	0
MD14SCOM1001	SA "UNIVERSCOM"	475 544	10,00	7 790	1,638	15,00	18,00	121 622,00	9	0
MD14SEME1001	SA "SERVMEC"	257 128	10,00	120 046	46,687	1,75	2,00	210 107,50	4	0
MD14SPIC1006	SA "SPICUSOR-BL"	7 068	50,00	3 236	45,784	50,00	50,00	161 800,00	3	0
MD14SPRE1003	SA "SPERANTA"	95 527	10,00	23 868	24,986	4,00	4,00	95 472,00	1	0
MD14STEJ1009	SA "STEJAUR"	134 754	0,00	234	0,174	12,00	12,00	2 808,00	1	0
MD14SUCE1003	SA "SUCCES"	18 884	5,00	1 352	7,160	5,00	5,00	6 760,00	17	0
MD14SUCS1007	SA "SUCCES"	735 000	10,00	11 100	1,510	3,50	3,50	38 850,00	1	0
MD14TCTC1007	SA "TUTUN-CTC"	5 591 020	20,00	24	0,000	25,00	25,00	600,00	1	0
MD14TERF1004	SA "FERTILITATEA" DIN STRASENI	193 321	10,00	9 800	5,069	1,00	1,00	9 800,00	6	0
MD14TIVO1003	SA "TIPOGRAFIA STEFAN - VODA"	30 000	10,00	12 488	41,627	6,00	66,00	791 028,00	4	0
MD14TRAB1002	SA "TRANSCON"	221 389	5,00	7 929	3,581	1,00	1,00	7 929,00	1	0
MD14UNAL1001	SA "UNIVERSAL"	3 440 479	1,00	16 166	0,470	3,00	3,00	48 498,00	14	0
MD14UTEL1001	SA "FABRICA DE PRELUCRARE A SEMINTELOR DE PORUMB"	1 347 059	5,00	40 500	3,007	3,00	3,00	121 500,00	1	0
MD14VATR1008	SA "VATRA & CO"	76 268	1,00	5 025	6,589	1,50	2,00	7 550,00	2	0
MD14VITE1005	SA "ORHEI - VIT"	2 016 069	15,00	365	0,018	20,20	20,20	7 373,00	1	0
MD14VITM1005	SA "VIORICA-COSMETIC"	1 774 987	11,00	3 462	0,195	29,99	30,00	103 842,69	2	0
MD14VITR1000	SA "VINIA TRAIAN"	124 986	50,00	10	0,008	105,00	105,00	1 050,00	2	0
MD14ZABR1004	SA "NORD-ZAHAR"	6 876 141	10,00	347 494	5,054	0,50	0,50	173 747,00	4	0
MD14ZIDI1005	SA "ZIDITORUL SC"	16 330	10,00	3 465	21,219	2,50	2,50	8 662,50	1	0
MD14ZONT1002	SA "ORIZONTUL-LUX"	196 745	5,00	3 925	1,995	1,00	2,00	7 062,00	6	0
	Total non-listing:			3 678 224				41 661 402,12	616	
	TOTAL:			16 719 656				709 881 048,03	853	



Sectia Tranzacțiilor Directe / Секция Прямых сделок

PACHET UNIC (LICITAȚIE CU STRIGARE) / ЕДИНЬИ ПАКЕТ (ГОЛОСОВЫЕ АУКЦИОНЫ)

ISIN	Denumirea SA Наименование АО	Nr. de acțiuni în emisiune, un. Кол. акций в эмиссии, шт.	Valoarea nominală, lei Номинальная стоимость, лей	Nr. de acțiuni tranzacționate, un. Количество акций в сделках, шт.	% din volumul emisiunii, % от эмиссии	Prețul, lei Цена, лей		Volumul tranzacționat, lei Объем сделок, лей	Numărul de tranzacții, un. Количество сделок, шт.	Nivelul de cotare Уровень лист.
						min. мин.	max. макс.			
LISTING										
MD14AGIB1008	BC "MOLDOVA-AGROINDBANK" SA	1 037 634	200,00	322	0,031	1 060,00	1 060,00	341 320,00	1	1
MD14BSOC1004	BC "BANCA SOCIALA" S.A.	1 000 067	100,00	204	0,020	132,86	132,86	27 103,44	1	1
MD14MICB1008	BC "MOLDINDCONBANK" SA	4 967 794	100,00	123	0,002	85,00	85,00	10 455,00	1	1
MD14VCTB1004	BC "VICTORIABANK" S.A.	25 000 091	10,00	3 095	0,012	27,00	27,00	83 565,00	1	1
MD14FLAU1001	SA "FLOAREA SOARELUI"	740 794	20,00	7 500	1,012	50,00	50,00	375 000,00	2	2
Total listing:				11 244				837 443,44	6	
NON-LISTING										
MD14ANCM1002	SA "JANCOM"	95 779	10,00	47 925	50,037	39,66	39,66	1 900 705,50	1	0
MD14ANTO1001	SA "ANTICOR"	38 977	55,00	614	1,575	10,00	24,00	10 656,00	4	0
MD14ARTI1005	SA fabrica de articole de marochinarie "ARTIMA"	1 684 994	4,00	32 253	1,914	1,00	1,00	32 253,00	1	0
MD14ATRB1002	SA "BTA nr.24"	117 515	10,00	6 000	5,106	5,00	5,00	30 000,00	1	0
MD14BFCM1001	SA "BANCA DE FINANTE SI COMERT"	1 315 442	100,00	7 258	0,552	120,00	120,00	870 960,00	3	0
MD14BRIS1005	SA "BRISCCO"	34 862	35,00	1 777	5,097	11,00	11,00	19 547,00	1	0
MD14BUCU1002	SA "BUCURIA"	1 646 396	10,00	1 826	0,111	10,00	10,00	18 260,00	6	0
MD14BUDI1007	SA "BUNA DISPOZITIE"	103 293	4,00	37 641	36,441	8,00	8,00	301 128,00	2	0
MD14CEMT1002	SA "LAFARGE CIMENT (MOLDOVA)"	14 833 509	30,00	393	0,003	30,00	30,00	11 790,00	2	0
MD14COLN1007	SA "COLOANA AUTO 2811"	107 120	10,00	24 453	22,828	10,15	10,15	248 197,95	1	0
MD14CONB1009	SA "CONSTRUCTORUL"	658 501	30,00	326 918	49,646	8,50	10,00	3 025 553,00	6	0
MD14DACA1008	SA "DACIA LV"	363 587	15,00	2 450	0,674	12,00	12,00	29 400,00	1	0
MD14DALI1009	SA "DALIA"	129 088	10,00	30 950	23,976	20,00	20,00	619 000,00	3	0
MD14DANA1005	SA "DANA"	165 179	25,00	75 549	45,738	15,00	15,00	1 133 235,00	6	0
MD14DATE1005	SA "Soliditate"	851 320	1,00	205 167	24,100	1,00	1,00	205 167,00	9	0
MD14DIME1004	SA "DIMECON-11"	538 543	7,00	25 663	4,765	7,00	7,00	179 641,00	2	0
MD14DOTC1001	SA "DOTARCOM"	50 156	23,00	1 427	2,845	2,50	2,50	3 567,50	5	0
MD14EDIL1005	SA "EDILITATE"	519 089	10,00	2 669	0,514	10,00	10,00	26 690,00	6	0
MD14EGAP1006	SA "MEGA PRIM"	9 842 035	4,00	305 000	3,099	2,00	2,00	610 000,00	2	0
MD14ENER1001	BC "ENERGBANK" SA	2 000 000	50,00	152 024	7,601	125,00	125,00	19 003 000,00	2	0
MD14ESRO1004	SA "ESTATE GROUP"	6 128 443	4,00	190 000	3,100	2,00	2,00	380 000,00	2	0
MD14EXUP1001	SA "EXUPERI"	68 019	1,00	4 000	5,881	1,00	1,00	4 000,00	1	0
MD14FASE1004	SA "FABRICA DE CONSERVE DIN CALARASI"	310 610	50,00	3 324	1,070	3,00	3,00	9 972,00	2	0
MD14FBAS1007	SA "FARMACIA NR.57 BASARABEASCA"	414 878	1,00	4 074	0,982	1,00	1,00	4 074,00	1	0
MD14FELA1001	SA Farmacia "FILOMELA"	27 501	10,00	37	0,135	10,00	10,00	370,00	1	0
MD14FIER1007	SA "FRATIE - 94"	14 285	10,00	861	6,027	10,00	10,00	8 610,00	6	0
MD14FRAN1004	SA Comb. de panificatie "FRANZELUTA"	1 779 826	20,00	3 793	0,213	30,00	30,00	113 790,00	1	0
MD14INCR1009	SA "INCONARM"	207 928	40,00	213	0,102	40,00	60,01	9 300,39	3	0
MD14INPE1009	SA "HIDROINPEX"	572 070	20,00	33 076	5,782	26,00	26,00	859 976,00	1	0
MD14LEMN1007	SA "LEMNAR"	439 312	15,00	40 450	9,208	8,75	8,75	353 937,50	1	0
MD14LICE1006	SA "GLICERIA"	22 541	15,00	1 738	7,710	5,00	5,00	8 690,00	2	0
MD14LUSM1002	SA "LUSMECON"	261 164	50,00	111	0,043	28,79	28,79	3 195,69	1	0
MD14MACA1007	SA "MACARA"	136 593	7,00	7 506	5,495	14,00	14,00	105 084,00	1	0
MD14MAMA1005	SA "MAMALIGUTA"	1 517 545	1,00	46 000	3,031	3,00	3,00	138 000,00	1	0
MD14MAPS1002	SA "MAPASAUTO"	79 490	23,00	370	0,465	22,00	22,00	8 140,00	3	0
MD14MHID1001	SA "MOLDOVAHIDROMAS"	51 234 875	1,00	109 219	0,213	0,15	0,15	16 382,85	1	0
MD14ODVN1004	SA "ODA - VIN"	36 900	10,00	15 889	43,060	5,00	5,00	79 445,00	3	0
MD14OSTE1002	SA "INTREPR. PISCICOLA "COSTESTI"	82 165	10,00	1 119	1,362	10,00	10,00	11 190,00	1	0
MD14PLAC1001	SA "PLANETA-CARTE"	27 640	5,00	4 773	17,268	1,00	1,00	4 773,00	21	0
MD14PROS1001	SA "SOCIETATEA DE CERCETARI STIINTIFICE SI PROSPECTIUNI IN CONSTRUCTII"	13 494	10,00	213	1,578	10,00	10,00	2 130,00	2	0
MD14PRUU1009	SA "PRUT 80"	1 006 184	10,00	13 500	1,342	5,60	5,60	75 600,00	1	0
MD14PRVO1006	SA "PROURA-VIN"	526 137	10,00	40 000	7,603	0,50	0,50	20 000,00	2	0
MD14RADA1001	SA "RADA"	918 489	10,00	53 300	5,803	6,50	7,20	352 260,00	2	0
MD14REZA1001	SA "REZACO"	27 224	30,00	19 358	71,106	31,00	31,00	600 098,00	1	0
MD14RINZ1002	SA "FABRICA DE BRINZETURI DIN CAHUL"	269 629	20,00	2 222	0,824	2,00	2,00	4 444,00	1	0
MD14RMEZ1007	SA "CARMEZ"	2 160 905	10,00	33 689	1,559	10,00	10,00	336 890,00	2	0
MD14RUNT1004	SA "1000 MARUNTISURI"	38 625	10,00	2 785	7,210	13,01	13,20	36 422,85	2	0
MD14SCOM1001	SA "UNIVERSCOM"	475 544	10,00	15 000	3,154	40,00	40,00	600 000,00	2	0
MD14SCON1000	SA "TRANSCON - M"	1 589 200	10,00	809	0,051	4,00	4,00	3 236,00	1	0
MD14SERV1005	SA "FABRICA DE CONSERVE DIN COSNITA"	2 208 700	11,00	332 394	15,049	6,00	6,00	1 994 364,00	5	0
MD14SING1004	SA "CONSTRUCTIA-MODERN"	1 729 880	1,00	45 433	2,626	0,20	0,20	9 086,60	17	0
MD14SOGU1007	SA "PROMSTROI - GRUP"	1 397 129	10,00	3 839	0,275	5,00	5,00	19 195,00	13	0
MD14STAR1003	SA "BUNASTARE"	18 900	10,00	172	0,910	10,00	10,00	1 720,00	1	0
MD14TCTC1007	SA "TUTUN-CTC"	5 591 020	20,00	2 868	0,051	20,00	20,00	57 360,00	8	0
MD14TIRP1008	SA IM "TIREX PETROL"	18 579 712	6,00	26 693	0,144	6,21	6,21	165 763,53	1	0
MD14TIST1003	SA "TIPOGRAFIA - STRASENI"	17 734	10,00	124	0,699	5,00	5,00	620,00	1	0
MD14TRAS1003	SA "INTREPRINDEREA DE TRANSPORTURI AUTO nr.1"	230 680	17,00	1 217	0,528	10,00	10,00	12 170,00	7	0
MD14UNAL1001	SA "UNIVERSAL"	3 440 479	1,00	327 532	9,520	3,00	3,00	982 596,00	8	0
MD14VITE1005	SA "ORHEI - VIT"	2 016 069	15,00	21 294	1,056	16,90	16,90	359 868,60	11	0
MD14ZITE1001	SA "ZIDCALTEN"	115 691	10,00	1 033	0,893	10,00	10,00	10 330,00	2	0
MD24MHID1009	SA "MOLDOVAHIDROMAS"	133 044	1,00	97	0,073	0,15	0,15	14,55	1	0
Total non-listing:				2 698 082				36 041 850,51	208	
TOTAL:				2 709 326				36 879 293,95	214	



OFERTĂ PUBLICĂ PE PIAȚA SECUNDARĂ / ПУБЛИЧНОЕ ПРЕДЛОЖЕНИЕ НА ВТОРИЧНОМ РЫНКЕ

ISIN	Denumirea SA Наименование АО	Nr. de acțiuni în emisiune, un. Кол. акций в эмиссии, шт.	Valoarea nomi- nală, lei Номи- нальная стоимость, лей	Nr. de acțiuni tranzac- ționate, un. Количество акций в сделках, шт.	% din volumul emisiu- nii, % от эмиссии	Prețul, lei Цена, лей		Volumul tranzac- ționat, lei Объем сделок, лей	Numărul de tranzacții, un. Коли- чество сделок, шт.	Nivelul de cotare Уро- вень лист.
						min. мин.	max. макс.			
NON-LISTING										
MD14AGBU1002	SA "AGROVIN BULBOACA"	5 376 611	4,00	4 521 784	84,101	0,50	0,50	2 260 892,00	33	0
MD14AGCO1009	SA "ANGROGOSCOM"	408 360	10,00	7 384	1,808	53,48	53,48	394 896,32	1	0
MD14BAUT1007	SA "AUTOMOBILIST BALTI"	893 594	1,00	200 687	22,458	0,50	0,50	100 343,50	8	0
MD14BRIS1005	SA "BRISCCO"	34 862	35,00	6 800	19,505	11,00	11,00	74 800,00	25	0
MD14COAR1006	SA "COMBINATUL DE ARTICOLE DIN CARTON"	295 088	50,00	161	0,055	25,00	25,00	4 025,00	4	0
MD14DIME1004	SA "DIMECON-11"	538 543	7,00	92 180	17,117	7,00	7,00	645 260,00	11	0
MD14ELIA1008	SA "ELEVATORUL IARGARA"	2 981 881	5,00	336 877	11,297	5,00	5,00	1 684 385,00	8	0
MD14GRAW1002	Intreprinderea Mixta Compania de Asigurari "GRAWE CARAT ASIGURARI " SA	57 378	1 000,00	88	0,153	438,75	438,75	126 610,00	25	0
MD14KELY1006	SA "ELEVATOR KELLEY GRAINS"	5 148 659	10,00	982 422	19,081	10,00	10,00	9 824 220,00	3	0
MD14MAMA1005	SA "MAMALIGUTA"	1 517 545	1,00	281	0,019	6,50	6,50	1 826,50	1	0
MD14MDND1008	SA "MOLD-NORD"	2 033 300	20,00	24 054	1,183	23,67	23,67	569 358,18	1	0
MD14MICU1005	SA "CARIERA MICAUTI"	255 701	10,00	3 445	1,347	238,64	238,64	822 114,80	51	0
MD14OGLI1000	SA "OGLINDIRE"	117 588	25,00	16 711	14,211	64,72	64,72	1 081 535,92	1	0
MD14REDI1009	SA "INTREPRINDEREA PENTRU COLECTAREA CEREALELOR din Rediul-Mare"	164 169	10,00	24 721	15,058	10,00	10,00	247 210,00	1	0
MD14RMEZ1007	SA "CARMEZ"	2 160 905	10,00	105 172	4,867	10,00	10,00	1 051 720,00	1	0
MD14UNIV1001	SA "UNIVERSUL"	26 600	10,00	9 315	35,019	10,00	10,00	93 150,00	8	0
	TOTAL:			6 332 082				18 982 347,22	182	

**VÎNZAREA ACȚIUNILOR PROPRIETATE PUBLICĂ (Agenția Proprietății Publice)
ПРОДАЖА АКЦИЙ ПУБЛИЧНОЙ СОБСТВЕННОСТИ (Агентство Публичной Собственности)**

ISIN	Denumirea SA Наименование АО	Nr. de acțiuni în emisiune, un. Кол. акций в эмиссии, шт.	Valoarea nomi- nală, lei Номи- нальная стоимость, лей	Nr. de acțiuni tranzac- ționate, un. Количество акций в сделках, шт.	% din volumul emisiu- nii, % от эмиссии	Prețul, lei Цена, лей		Volumul tranzac- ționat, lei Объем сделок, лей	Numărul de tranzacții, un. Коли- чество сделок, шт.	Nivelul de cotare Уро- вень лист.
						min. мин.	max. макс.			
NON-LISTING										
MD14ARMO1004	SA "ARMO - BETON"	522 102	10,00	522 102	100,000	43,00	43,00	22 450 386,00	1	0
MD14JOLL1002	S.A. Intreprinderea Mixta "JOLLY-ALON"	532	46 310,00	186	34,962	180 000,00	180 000,00	33 480 000,00	1	0
MD14REAL1007	SA "CEREALEPROIECT"	4 990	2,00	2 815	56,413	1,00	1,00	2 815,00	1	0
MD14RMEZ1007	SA "CARMEZ"	2 160 905	10,00	2 382	0,110	10,00	10,00	23 820,00	1	0
	TOTAL:			527 485				55 957 021,00	4	

**VÎNZARE-CUMPĂRARE ÎN CONFORMITATE CU CONDIȚIILE SPECIALE
КУПЛЯ-ПРОДАЖА В СООТВЕТСТВИИ СО СПЕЦИАЛЬНЫМИ УСЛОВИЯМИ**

ISIN	Denumirea SA Наименование АО	Nr. de acțiuni în emisiune, un. Кол. акций в эмиссии, шт.	Valoarea nomi- nală, lei Номи- нальная стоимость, лей	Nr. de acțiuni tranzac- ționate, un. Количество акций в сделках, шт.	% din volumul emisiu- nii, % от эмиссии	Prețul, lei Цена, лей		Volumul tranzac- ționat, lei Объем сделок, лей	Numărul de tranzacții, un. Коли- чество сделок, шт.	Nivelul de cotare Уро- вень лист.
						min. мин.	max. макс.			
NON-LISTING										
MD14PICU1002	SA pentru reparatia tehnicii agricole "RTS-SPICUSOR"	83 986	10,00	19 875	23,665	0,50	0,50	9 937,50	1	0
	TOTAL:			19 875				9 937,50	1	

**VÎNZAREA ACȚIUNILOR PROPRIETATE PUBLICĂ (UNITATE TERITORIAL-ADMINISTRATIVĂ)
ПРОДАЖА АКЦИЙ ПУБЛИЧНОЙ СОБСТВЕННОСТИ (АДМИНИСТРАТИВНО-ТЕРРИТОРИАЛЬНЫЕ ЕДИНИЦЫ)**

ISIN	Denumirea SA Наименование АО	Nr. de acțiuni în emisiune, un. Кол. акций в эмиссии, шт.	Valoarea nomi- nală, lei Номи- нальная стоимость, лей	Nr. de acțiuni tranzac- ționate, un. Количество акций в сделках, шт.	% din volumul emisiu- nii, % от эмиссии	Prețul, lei Цена, лей		Volumul tranzac- ționat, lei Объем сделок, лей	Numărul de tranzacții, un. Коли- чество сделок, шт.	Nivelul de cotare Уро- вень лист.
						min. мин.	max. макс.			
NON-LISTING										
MD14REPC1001	SA "REPCONCIM"	292 445	6,00	50 417	17,240	5,12	5,12	258 135,04	2	0
MD14RMEZ1007	SA "CARMEZ"	2 160 905	10,00	3 818	0,177	8,00	8,00	30 544,00	1	0
MD14TEHD1008	SA "Intreprinderea de reparatie si deservirea tehnicii"	47 613	17,00	925	1,943	14,00	14,00	12 950,00	1	0
	TOTAL:			55 160				301 629,04	4	



Lista valorilor mobiliare admise spre circulație la Bursa de Valori a Moldovei la 31 decembrie 2013 și incluse la Depozitarul Național al Valorilor Mobiliare.

Список ценных бумаг, допущенных к обращению на Фондовой Бирже Молдовы и включенных в Национальный Депозитарий Ценных Бумаг на 31 декабря 2013 года.

ISIN	Denumirea SA Наименование АО	Volumul emisiunii, шт.	Valoarea nominală a unei valori mobiliare, lei
1	2	3	4
	Listing (nivelul I) / Листинг (I уровень)		
MD14AGIB1008	BC "MOLDOVA-AGROINDBANK" SA	1 037 634	200,00
MD14BECM1002	BC "BANCA DE ECONOMII"	39 456 704	5,00
MD14BSOC1004	BC "BANCA SOCIALA" S.A.	1 000 067	100,00
MD14MBIS1000	BC "MOBIASBANCA-Grupe Societe Generale" SA	10 000 000	10,00
MD14MICB1008	BC "MOLDINDCONBANK" SA	4 967 794	100,00
MD14UNIB1005	BC "UNIBANK"SA	1 410 000	200,00
MD14VCTB1004	BC "VICTORIABANK" S.A.	25 000 091	10,00
MD14VEST1003	IM "EFES VITANTA MOLDOVA BREWERY"SA	1 599 922	25,00
MD24BECM1000	BC "BANCA DE ECONOMII"	302 980	1,00
	Listing (nivelul II) / Листинг (II уровень)		
MD14IPTE1003	SA "IPTEH"	1 250 663	10,00
	Non-Listing / Нон-листинг		
MD14ACAL1008	SA "DAAC - ALFA"	85 296	1,00
MD14ACCO1003	SA "ACORD"	14 865	20,00
MD14ACIT1002	SA "DACIA-CONSTRUCTORUL"	8 019	20,00
MD14ACRI1004	SA "SANTACRIN"	14 955	1,00
MD14ACVA1006	SA "ACVARIUM"	52 238	10,00
MD14AFRI1009	SA "FERTILITATE-BAS"	177 206	10,00
MD14AGAT1006	SA "AGAT"	4 266 456	10,00
MD14AGBU1002	SA "AGROVIN BULBOACA"	5 376 611	4,00
MD14AGCE1001	SA "APROTEH - CEREALE"	18 571	10,00
MD14AGCO1009	SA "ANGROGOSCOM"	408 360	10,00
MD14AGFA1002	SA "AGROSERVICE FALESTI"	42 885	10,00
MD14AGFO1006	SA "AGRO-FORTUS"	325 877	10,00
MD14AGMC1001	SA "AGROMECS"	121 931	10,00
MD14AGNI1004	SA"AGROTEHNICA"	60 223	10,00
MD14AGON1006	SA "ARGON-SIGMA"	52 302	10,00
MD14AGPR1001	SA "PIESE AGRO-PRIM"	322 258	9,00
MD14AGRN1003	SA "AGROMASINA"	1 397 351	10,00
MD14AGTH1009	SA "AGROTEHNICA"	138 956	10,00
MD14AGTJ1007	Directia lucrarilor de dare in exploatare "AGROMONTAJ" SA	530 017	11,00
MD14AGTN1001	SA "AGROTEHNICA"	27 240	35,00
MD14AGUN1008	SA "AGROSERVICE - UNGHENI"	215 000	5,00
MD14AGZA1008	SA "AGROMECS - ZABRICENI"	37 243	10,00
MD14ALBU1005	SA "AUR ALB"	3 417 100	4,00
MD14ALCM1004	SA "ALCMENA"	7 024	10,00
MD14ALET1005	SA "ALET"	1 523 790	1,00
MD14ALFA1005	SA CENTRUL TEHNIC COMERCIAL "ALFA"	68 852	15,00
MD14ALIM1008	SA IM "ALIMCOM"	1 378 328	10,00
MD14ALLA1007	SA "AVICOLA "GALLINULA"	446 124	10,00
MD14ALNI1007	SA "ALFA NISTRU"	127 622	10,00
MD14AMAS1009	SA "ALIMENTARMAS"	2 435 654	10,00
MD14AMBA1008	SA "AMBALAJ BULBOACA"	233 978	10,00
MD14AMEL1002	SA "AMELIORATOR 23"	61 660	43,00
MD14AMOI1005	SA "TOMAI - VIN"	205 029	10,00
MD14AMTR1009	SA "AUTOMOTOTRANS"	44 850	15,00
MD14AMVS1004	SA "AUTO-MOTO-VELO-START"	26 337	2,00
MD14ANCH1009	SA pentru producerea materialelor de constructie "ANCHIR"	674 587	10,00
MD14ANCM1002	SA "JANCOM"	95 779	10,00
MD14ANED1001	SA "DRUM-DRENAJ"	111 983	3,00
MD14ANGE1008	SA "ANGELICA R"	54 413	1,00
MD14ANGR1003	SA "ANGROCONSTRUCTIA"	136 099	10,00
MD14ANIM1006	SA "AGRO-IMPEX"	6 187	50,00
MD14ANSP1001	SA "Baza de Transport Auto nr.26"	9 091	40,00
MD14ANTO1001	SA "ANTICOR"	38 977	55,00
MD14ANVI1005	SA "MANVIN"	604 095	10,00
MD14APAR1007	SA "APARAT"	486 097	1,00
MD14APEX1005	SA "APEX"	167 161	20,00
MD14APPI1001	SA "API"	1 608 315	10,00
MD14APRO1001	SA "APROMAS"	845 932	10,00
MD14AQUA1001	SA "AQUA PRUT"	214 317	9,00
MD14ARAC1002	SA "FERTILITATEA - TARACLIA"	64 200	10,00
MD14ARAL1001	SA "UZINA TURNATORIE ARALIT"	532 991	21,00
MD14ARCC1000	SA "ARC-2"	8 681	6,00
MD14ARHL1004	SA "HOLDA ARGINTIE"	278 363	5,00
MD14ARRV1000	SA "INTREPRINDEREA DE REPARATIE SI DESERVIRE A TEHNICII DIN EDINET"	91 407	20,00
MD14ARTE1009	SA "ARTEZIANA-17"	104 984	5,00
MD14ARTF1008	AO "ARTIZANA - FOLC"	31 794	20,00
MD14ARTI1005	SA fabrica de articole de marochinarie "ARTIMA"	1 684 994	4,00
MD14ARTM1009	SA "ARTMET"	132 570	60,00
MD14ARTU1009	SA "RAUT"	7 046 577	7,00



1	2	3	4
MD14ARTZ1004	SA "ARTIZANA"	61 521	30,00
MD14ARUL1007	SA "ZIDARUL ISCUSIT"	104 788	10,00
MD14ASCCI009	SA "CRIOCONSTRUCTIA"	1 458 037	1,00
MD14ASCH1004	SA "ASCHIM"	2 379 602	10,00
MD14ASIC1003	SA "ASICON"	95 610	10,00
MD14ASIP1008	CI "INTERPARES PRIM" SA	55 890 800	1,00
MD14ASPA1006	SA "ASPA"	1 335 900	10,00
MD14ASTR1003	SA "ASTRAEA"	22 958	5,00
MD14ASUM1005	SA "ASUMOB"	73 970	1,00
MD14ATBB1000	SA "BAZA DE TRANSPORT AUTO NR.20 DIN NISPORENI"	257 504	10,00
MD14ATBS1001	SA "BAZA DE TRANSPORT AUTO Nr.36"	167 216	10,00
MD14ATEH1001	SA "ATC - AGROTEHCOMERT"	29 638	100,00
MD14ATRB1002	SA "BTA nr.24"	117 515	10,00
MD14ATSE1008	SA "ITA-SERVIS"	108 625	10,00
MD14ATSU1008	SA "USTA"	11 933	50,00
MD14AUBI1000	SA "COMBINATUL AUTO nr.4 DIN CHISINAU"	693 799	10,00
MD14AURA1000	SA "FLORENTINA-AURA"	32 138	1,00
MD14AURP1003	SA "AUTOSERVICE PIRLITA"	47 039	5,00
MD14AUTD1005	SA "AUTODRUM CAHUL"	890 830	10,00
MD14AUTR1009	SA "AUTO-REAL"	313 505	1,00
MD14AUTS1008	SA "AUTOSERVIS"	48 441	10,00
MD14AUUN1000	SA "AUTOCAR -TRANZIT"	3 904	35,00
MD14AUVAI004	SA "AUTOINVEST - VATRA"	18 508	1,00
MD14AVAD1005	SA "AVICOLA - VADUL - LUI - VODA"	9 303 295	1,00
MD14AVBU1003	SA "AVICOLA - BUCOVAT"	811 669	10,00
MD14AVCO1000	SA "AVICOLA "	566 906	10,00
MD14AVID1007	SA "AVICOLA - CODRU"	131 803	27,00
MD14AVIN1005	SA "AVICOLA DIN BANESTI"	1 281 517	10,00
MD14AVIO1004	BAZA SPECIALIZATA DE TRANSPORT AUTO "AVICOLA"	127 341	9,00
MD14AVIP1003	SA "AVIS PRIM"	1 038 420	7,00
MD14AVTA1007	SA "AVICOLA - TALMAZ"	634 375	10,00
MD14AVTE1003	SA "AVIATEHNOLOGIE"	29 506 084	1,00
MD14AVVA1003	SA "ACVA - BALTI"	2 074 340	1,00
MD14BACA1000	SA "ANGROBACANIE"	444 520	15,00
MD14BACI1002	SA "BIC"	9 103	21,00
MD14BALI1008	SA IM "BALTEANCA"	3 699 480	7,00
MD14BANK1005	BC " COMERTBANK" SA	294 000	500,00
MD14BAPA1005	SA "BAS - APARAT"	218 273	10,00
MD14BARA1003	SA "BAZA DE TRANSPORT AUTO NR.28"	81 653	10,00
MD14BARD1000	Intreprinderea Mixta Fabrica de Vinuri "VINARIA BARDAR" SA	156 699	35,00
MD14BARM1009	SA "BETON ARMAT"	760 819	10,00
MD14BARS1003	SA "BASARABIA-NORD"	823 735	20,00
MD14BASA1002	SA "BASARABIA"	2 178 716	1,00
MD14BASE1008	SA "BASARABEASCA - SERVICE"	95 700	4,00
MD14BASII1004	Intreprinderea Comerciala de Producere "Plai Basarabean " SA	87 475	4,00
MD14BASM1008	SA "RENOVATORUL - BASM"	29 992	6,00
MD14BATI1003	SA "BASTINA"	339 537	8,00
MD14BAUT1007	SA "AUTOMOBILIST BALTI"	893 594	1,00
MD14BAZA1003	SA "BAZA TRANSPORTULUI AUTO NR. 14 DIN FLORESTI"	71 041	15,00
MD14BCOM1000	SA "COMBINATUL AUTO nr. 1"	463 956	10,00
MD14BCON1009	SA "BICON"	138 214	10,00
MD14BELR1006	SA "BALTMETREUT"	92 510	10,00
MD14BEMA1004	SA "BEERMASTER"	142 696	9,00
MD14BEON1007	SA "BECON"	16 302	10,00
MD14BERE1005	SA "BERE UNITANC"	4 016 407	10,00
MD14BERI1001	SA "BELSUGUL TARI"	88 219	5,00
MD14BETA1007	SA "BETON ARMAT"	136 908	25,00
MD14BEUL1001	SA "CURCUBEUL LEGUMELOR"	15 623	10,00
MD14BFCM1001	SA "BANCA DE FINANTE SI COMERT"	1 315 442	100,00
MD14BICO1006	SA biroul specializat de constructie a tractoarelor "BICOTRA"	31 635	20,00
MD14BINO1003	SA "BALINDMONTAI"	69 835	10,00
MD14BIOC1006	SA "UZINA BIOCHIMICA DIN BALTI"	241 489	15,00
MD14BITA1003	SA "ORBITA 9"	109 562	1,00
MD14BNOV1006	SA "BM NOVA "	20	1 000,00
MD14BOTA1005	Intreprinderea Comerciala de Productie "BOTANICA" SA	24 867	1,00
MD14BOTR1006	SA "BOTRITIS"	218 684	10,00
MD14BPSP1008	SA "Biroul Principal Specializat de Proiectari in domeniul complexelor de masini pentru mecanizarea lucrarilor in livezi, vii, pepiniere si plantatii de arbusti fructiferi" (B.P.S.P.)	12 187	47,00
MD14BRAR1004	SA "LIBRARUL"	295 488	1,00
MD14BRIS1005	SA "BRISCCO"	34 862	35,00
MD14BRNO1002	SA "AVICOLA DIN BRINZENII - NOI"	380 919	10,00
MD14BRSE1009	SA "BRISERVICE"	35 600	10,00
MD14BSIC1002	SA "BUSUIOC - SUD"	25 088	20,00
MD14BTAB1000	SA "BAZA DE TRANSPORT AUTO 27"	119 749	10,00
MD14BTAC1009	SA "BAZA DE TRANSPORT AUTO NR.31 CHISINAU"	245 777	10,00
MD14BTAE1007	SA "Baza de Transport Auto nr.12 din Edinet"	122 599	10,00
MD14BTAR1002	SA "BAZA DE TRANSPORT AUTO NR.17"	113 239	10,00
MD14BTAS1001	SA "BAZA DE TRANSPORT AUTO - 7"	77 502	10,00
MD14BTES1007	IM "B & M TEST" SA	1 000	10 493,00
MD14BTVU1002	SA BAZA DE TRANSPORT AUTO NR.-2 "TIMPUL"	17 935	50,00
MD14BUCO1000	SA "BUCOVINA"	4 850	1,00
MD14BUCU1002	SA "BUCURIA"	1 646 396	10,00
MD14BUDI1007	SA "BUNA DISPOZITIE"	103 293	4,00
MD14BUDJ1006	SA "BUGEAC IALLARI"	60 395	16,00
MD14BUSU1004	SA "BUSUIOC"	37 273	25,00
MD14BUTO1001	SA "BUTOIAS"	3 299 862	1,00
MD14BZAS1003	SA "BAZA DE TRANSPORT AUTO nr.35 DIN SINGEREI"	108 322	10,00
MD14BZST1002	SA "BAZA DE TRANSPORT AUTO nr.23 DIN TARACLIA"	55 870	10,00
MD14CAAN1006	SA compania de inchiriere a activelor neutilizate "CAAN"	3 051 083	8,00
MD14CACAI1009	SA "CA-2830"	316 756	15,00
MD14CAIT1002	SA "CARITATE"	72 212	1,00
MD14CALAI1008	SA "SERVICE-AGRO-CALARASI"	10 890	50,00



1	2	3	4
MD14CALC1006	SA "CALCAR"	30 707	50,00
MD14CAME1003	SA "CAMELIA"	41 300	10,00
MD14CAMN1002	SA "CAMION"	245 070	10,00
MD14CARA1002	SA "CARACUDA HINCESTI"	219 045	10,00
MD14CARE1008	SA "CARIERA DE GRANIT SI PIETRIS DIN SOROCA"	2 023 951	9,00
MD14CARP1005	SA "FLOARE - CARPET"	6 086 209	10,00
MD14CART1001	SA "DROCHIA CARTE"	65 050	5,00
MD14CAST1000	SA "Cartea din Straseni"	31 817	5,00
MD14CATE1006	SA "CARTEA"	201 924	20,00
MD14CAUT1006	SA "COMBINATUL AUTO 7"	161 559	15,00
MD14CBTA1009	SA "BAZA DE TRANSPORT AUTO Nr. 18"	256 594	11,00
MD14CCES1005	SA "SUCCES"	185 141	10,00
MD14CEAD1004	SA "CEADIR-PETROL"	137 171	10,00
MD14CEBA1006	IM SA "CEBA-VIN"	383 313	10,00
MD14CECA1005	SA "CEREALE CAHUL"	957 110	10,00
MD14CECH1007	SA "CEREALE - CIM"	177 295	10,00
MD14CEMT1002	SA "LAFARGE CIMENT (MOLDOVA)"	14 833 509	30,00
MD14CENT1001	SA "CENTRUL II"	203 749	1,00
MD14CENU1008	SA "CENUSAREASA"	1 849 059	5,00
MD14CEPU1006	SA "CEREALE-PRUT"	3 838 109	15,00
MD14CERA1008	SA "CERAMICA_T"	923 610	20,00
MD14CERF1003	Combinatul de Produse Cerealiere "CEREALE FLOR"	1 801 625	10,00
MD14CETH1009	SA "CENTRUL TEHNIC- CEADIR LUNGA"	133 058	20,00
MD14CEVU1008	SA "CEREALE - VULCANESTI"	497 424	8,00
MD14CFAR1007	SA "VINCA-FARM"	183 721	1,00
MD14CICK1009	SA "CICEC"	62 486	15,00
MD14CICU1007	SA "PISCICULTORUL"	79 796	10,00
MD14CILX1003	SA "CILIX"	16 364	10,00
MD14CIMA1009	SA "ICAM"	3 188 520	5,00
MD14CIMD1006	SA "DRUMURI-CIMISLIA"	2 044 175	10,00
MD14CIMI1001	AVICOLA "CIMGALLUS" SA	46 374	37,00
MD14CIMT1008	SA "CIMTRANS SERVICE"	49 447	10,00
MD14CIOC1005	SA "CIOC-MAIDAN-VIN"	114 386	10,00
MD14CITX1005	SA "CITRO-IMPEX"	119 060	1,00
MD14CIUA1009	IM "CIUMAI" SA	171 500	100,00
MD14CLAR1009	SA "CLARITATE"	3 901 235	1,00
MD14CLEM1000	SA "COMBINATUL DE PRELUCRARE A LEMNULUI"	77 143	10,00
MD14CLIA1000	SA "TARACLIAAGROS NAB"	42 485	10,00
MD14CMCD1002	SA "COLOANA MOBILA MECANIZATA DE CONSTRUCTIE A DRUMURILOR nr.6"	73 072	10,00
MD14CMFT1001	SA "COMFORT"	25 550	10,00
MD14CMMD1000	SA "CMM nr.28"	57 979	9,00
MD14CMML1000	SA "COLOANA MOBILA MECANIZATA DE DRUMURI NR. 8 LIPCANI"	83 769	10,00
MD14CMOB1000	SA "CASA MOBILEI"	144 039	20,00
MD14CNTL1002	SA "CONSTRUCTORUL-SUD"	5 280	35,00
MD14COAN1000	SA "CODREANCA"	250 000	10,00
MD14COAR1006	SA "COMBINATUL DE ARTICOLE DIN CARTON"	295 088	50,00
MD14COBA1004	SA "CARIERA COBANI"	56 193	10,00
MD14COBI1006	S.A. "Combustibil-Solid"	559 942	6,00
MD14COBU1000	SA "CARIERA COBUSCA"	148 210	15,00
MD14COBZ1005	SA "COBZAR"	42 180	5,00
MD14CODE1008	SA "INTREPRINDEREA DE COLECTARE SI DESFACERE IARGARENII"	96 304	10,00
MD14CODR1003	SA "CODREANCA"	181 086	10,00
MD14COLM1008	SA "COLOANA MECANIZATA MOBILA"	31 366	50,00
MD14COLN1007	SA "COLOANA AUTO 2811"	107 120	10,00
MD14COLS1002	SA "COLASS"	256 702	10,00
MD14COMC1009	SA "COMCON VICTORIA"	16 755	33,00
MD14COMF1006	SA "COMBINATUL DE COLECATRE SI PRELUCRARE A CEREALELOR DIN FALESTI"	2 584 918	1,00
MD14COML1008	SA "INCOMLAC"	644 045	50,00
MD14COMU1007	SA "TRANSCOMUNICATII"	335 000	10,00
MD14CONA1000	SA "CONSATOR"	173 876	10,00
MD14CONB1009	SA "CONSTRUCTORUL"	658 501	30,00
MD14CONC1008	SA "CONSOCIVIL"	642 285	10,00
MD14CONF1005	SA "FLORESTEANCA"	32 436	24,00
MD14CONI1002	SA "CHISINAU - CONINVEST"	103 772	35,00
MD14CONM1006	SA "CONMEC"	229 948	10,00
MD14CONO1004	SA "CONSMONT"	194 993	10,00
MD14COPA1008	SA "INTREPRINDEREA DE COLECTARE A VITELOR SI A PASARILOR"	40 344	10,00
MD14COPB1007	SA "COMBINATUL DE PIINE DIN BALTI"	2 508 043	9,00
MD14CORC1004	SA "CONSTRUCTII RUTIERE"	181 547	8,00
MD14CORM1002	SA DE PRODUCERE A NUTRETURILOR "COMBICORM"	71 333	14,00
MD14CORU1002	SA "CONSTRUCTIA 24"	77 101	10,00
MD14COSD1002	SA "CONSINDAL"	86 222	10,00
MD14COSO1009	SA "CONCORDIA-SOR"	283 907	1,00
MD14COST1004	SA "CONCORD - STRASENI"	556 099	12,00
MD14COSZ1006	SA firma comerciala "COSINZEANA"	618 105	1,00
MD14COTA1004	SA "COLECTANIM"	48 880	1,00
MD14COTR1005	SA "AUTOSERVICE SI COMERT"	91 967	15,00
MD14COUN1006	SA "COVOARE-UNGHENI"	2 632 762	10,00
MD14COVI1002	SA "COMBINATUL DE VINURI DIN TARACLIA"	1 623 377	10,00
MD14COVU1006	SA "AVICOLA - VULCANESTI"	1 117 415	5,00
MD14CPCC1000	SA "COMBINATUL DE PRODUSE CEREALIERE DIN CHISINAU"	3 997 422	29,00
MD14CPLB1000	SA "COMBINATUL DE PRELUCRARE A LEMNULUI" DIN BALTI	3 836 322	1,00
MD14CRIC1002	SA "MAGAZINUL "CRICOVA"	162 704	1,00
MD14CRIN1009	SA "FARMACIA LA CRINGUSOR"	100 000	1,00
MD14CRIU1000	SA "AGROSERVICE CRIULENI"	1 933 023	1,00
MD14CRUM1004	SA "DRUM-96"	1 634	100,00



1	2	3	4
MD14CSDM1004	SA "COLOANA SPECIALIZATA DE MONTARE NR.1"	43 179	10,00
MD14CSMB1006	SA "COLOANA SPECIALIZATA MECANIZATA MOBILA-67"	157 727	13,00
MD14CTEC1004	SA "AUTOCOMERT-SERVICE"	343 419	6,00
MD14CTEL1003	SA"CONSTRUCTORUL din Telenesti"	93 422	10,00
MD14CTIP1005	S.A. Centrul Tehnic International "CTI-CAPITAL"	25 480	1 000,00
MD14CUBE1002	SA "CURCUBEU"	19 899	2,00
MD14CUNG1006	SA "CERAMICA UNGHENI"	76 369	10,00
MD14CUNO1006	SA "CURCUBEU-NORD"	151 584	1,00
MD14CUPC1008	SA "CEREALE CUPCINI"	1 493 033	10,00
MD14CUTU1002	SA magazinul "MICUTUL"	29 685	7,00
MD14DAAO1004	SA "DAAC - ORIZONTUL"	72 075	1,00
MD14DACA1008	SA "DACIA LV"	363 587	15,00
MD14DACH1001	SA "DAAC - HERMES"	507 528	20,00
MD14DACI1000	SA "DACIA UNIVERSAL BULBOACA"	368 624	10,00
MD14DALI1009	SA "DALIA"	129 088	10,00
MD14DANA1005	SA "DANA"	165 179	25,00
MD14DANI1007	SA "DANIEL - P"	68 463	5,00
MD14DATE1005	SA "Soliditate"	851 320	1,00
MD14DAVI1007	SA "DAAC-VICTORIA"	1 936 659	1,00
MD14DCRR1000	SA "DIRECTIA DE CONSTRUCTII SI REPARATII RUTIERE - ORHEI"	23 805	10,00
MD14DELTI1002	SA "REAL - DELTA"	2 677	1,00
MD14DERN1002	SA "CONCOM-MODERN"	280 422	6,00
MD14DESU1002	SA TIPOGRAFIA "RAZA DE SUD"	56 434	10,00
MD14DESV1001	SA "DESERVIRE"	89 545	10,00
MD14DEUN1007	SA "FABRICA DE UNT DIN TARACLIA"	346 722	20,00
MD14DIAN1007	Fabrica de Confectii "DIANA" SA	154 868	10,00
MD14DICI1002	SA "D - INVEST - CIOCANA"	56 741	1,00
MD14DIFA1007	SA"DORINTA FARM"	5 000	4,00
MD14DIME1004	SA "DIMECON-11"	538 543	7,00
MD14DINS1007	SA "DIONISIMUS"	344 922	10,00
MD14DION1001	SA "DIONYSOS-MERENI"	689 148	10,00
MD14DIRE1009	SA "DIRECOM"	131 567	10,00
MD14DMCI1006	SA "DACIA-MCI"	13 442	2,00
MD14DMOB1009	SA "NORD - MOBILA"	1 268 866	8,00
MD14DOFI1001	SA "DORINTA-FIX"	213 299	1,00
MD14DOIA1006	SA "DOINA"	223 101	1,00
MD14DOID1003	SA "DOINA"	37 926	10,00
MD14DOLI1003	SA "PRODUSE AGRICOLE"	25 000	5,00
MD14DOMA1000	SA "DOMANDA"	105 412	7,00
MD14DONU1005	SA"BAZA DE TRANSPORT AUTO Nr.9 DIN DONDUSENI"	328 768	10,00
MD14DOST1003	SA "DOST"	23 688	9,00
MD14DOTC1001	SA " DOTARCOM"	50 156	23,00
MD14DOVA1009	SA "MOLDOVAINTRANS"	150 021	10,00
MD14DRBI1002	SA "DRUMURI-BRICENI"	82 102	10,00
MD14DREN1002	SA "CODRENII-COM"	7 828	10,00
MD14DRFE1002	SA "DRUMURI-FALESTI"	770 556	10,00
MD14DRMB1006	SA "DRUMURI-BALTI"	1 929 387	10,00
MD14DROJ1006	SA IM "FABRICA DE DROJII DIN CHISINAU"	361 424	12,00
MD14DROM1001	SA "DRUMURI - COMPAT"	83 800	10,00
MD14DROP1008	SA "SEMINTA - NORD"	2 402 701	10,00
MD14DRSE1007	SA "DRUMURI-SINGEREI"	759 452	10,00
MD14DRUC1005	SA "CODRU"	192 543	4,00
MD14DRUM1003	SA "DRUM BUN"	203 568	1,00
MD14DSRM1007	SA "DSRM-3"	24 929	8,00
MD14DURL1004	SA "UZINA EXPERIMENTALA MECANICA 32"	31 275	10,00
MD14DUSE1002	SA "TIPOGRAFIA - DONDUSENI"	11 509	10,00
MD14DVIN1002	SA "DIASET-VIN"	52 988	50,00
MD14ECNT1001	SA "ECHIPAMENT"	13 712	10,00
MD14ECOF1006	SA"ECOFOND"	20	1 000,00
MD14ECON1006	SA "MECONS"	10 669	10,00
MD14EDEL1009	SA "EDELVAIS"	85 405	1,00
MD14EDIF1003	SA "EDIFICIU"	64 662	10,00
MD14EDIL1005	SA "EDILITATE"	519 089	10,00
MD14EDUM1008	SA"DRUMURI - EDINET"	2 341 580	10,00
MD14EGAP1006	SA "MEGA PRIM"	9 842 035	4,00
MD14EKIN1004	SA "EKINI"	1 549 885	6,00
MD14ELEC1000	SA "ELECTROTEHNICA"	18 747	15,00
MD14ELEG1006	SA "ELEGANT - S"	12 119	10,00
MD14ELES1002	SA "ELEGANT-STIL"	54 643	10,00
MD14ELIA1008	SA "ELEVATORUL IARGARA"	2 981 881	5,00
MD14ELIR1009	SA "ELIRI"	348 264	10,00
MD14ELOM1006	SA "ELCOM"	120 226	20,00
MD14ELSV1001	SA "ELECTRON SERVICE"	61 049	10,00
MD14ELUX1005	SA"EUROMOBILA-LUX"	21 145	100,00
MD14ENER1001	BC"ENERGBANK"SA	2 000 000	50,00
MD14ENGI1000	SA "ENERGO-MEDIA-GRUP"	5 529	15,00
MD14EOVA1008	SA "BAZA DE TRANSPORT AUTO nr.25"	32 467	20,00
MD14EPAR1003	SA "REPARATII AUTO"	316 515	10,00
MD14ESRO1004	SA "ESTATE GROUP"	6 128 443	4,00
MD14EURB1005	BC "EUROCREDITBANK"	10 800 000	10,00
MD14EVCU1008	SA"EV-CUSLARI"	75 744	7,00
MD14EXIM1000	BC"EXIMBANK-Gruppo Veneto Banca"	1 000 000	1 000,00
MD14EXPE1001	SA "UZINA EXPERIMENTALA DIN CIADIR - LUNGA"	35 111	33,00
MD14EXPR1006	SA "EXPRES-AF"	19 984	1,00
MD14EXTF1006	SA "EXITON-FIN"	27 440	5,00
MD14EXUP1001	SA "EXUPERI"	68 019	1,00
MD14FAAN1003	SA "FARMACIA ANENII NOI"	49 500	10,00
MD14FAAR1009	SA "AUTOFAR"	52 701	20,00
MD14FABL1004	SA "FABRICA DE INDUSTRIALIZARE A LAPTELUI DIN CAUSENI "FABINDLAPTE""	282 262	20,00
MD14FABS1007	SA "FABSO"	26 304	75,00
MD14FACO1000	SA "FACONIS"	718 900	20,00



1	2	3	4
MD14FAGC1000	SA "COMBINATUL DE PRELUCRARE A LEMNULUI FAG"	635 112	10,00
MD14FALA1005	I.M "FABRICA DE PRODUSE LACTATE DIN HINCESTI" SA	192 068	25,00
MD14FANI1005	SA "FABRICA DE CONFECTII ANENII NOI"	210 641	1,00
MD14FANT1002	SA "FANTAZIA - O"	44 769	10,00
MD14FANU1009	SA "Fabrica de Fermentare a Tutunului din Floresti"	2 132 078	10,00
MD14FAOL1009	SA "FABRICA DE CONSERVE OLANESTI"	1 533 770	10,00
MD14FARM1005	SA "FARMACO"	649 627	37,00
MD14FASE1004	SA "FABRICA DE CONSERVE DIN CALARASI"	310 610	50,00
MD14FATE1003	SA "FABRICA DE MATERIALE DE CONSTRUCTII"	379 807	10,00
MD14FATN1002	SA "FABRICA DE FERMENTARE A TUTUNULUI DIN ORHEI"	924 305	20,00
MD14FBAS1007	SA "FARMACIA NR.57 BASARABEASCA"	414 878	1,00
MD14FBOR1002	SA "VINDECEA LG"	254 486	5,00
MD14FCOJ1001	SA "FABRICA DE VIN COJUSNA"	70 584	10,00
MD14FCON1005	SA "FAUR - CONSTRUCTOR"	73 532	10,00
MD14FDCA1003	SA "FABRICA DE CONSERVE DIN ANENII - NOI"	366 788	40,00
MD14FDPO1002	SA "FABRICA DE PAINE ORHEI"	135 013	10,00
MD14FDVI1002	SA "FABRICA DE VINURI DIN VULCANESTI"	58 827	50,00
MD14FECR1003	SA "CRIOFERTILITATE"	913 979	1,00
MD14FECC1008	SA Fabrica Elemente de Constructii	168 852	10,00
MD14FEIA1006	SA "FERTILITATEA - IALOVENI"	41 322	14,00
MD14FELA1001	SA Farmacia "FILOMELA"	27 501	10,00
MD14FERA1005	SA "FERTILITATEA - SUD"	81 670	10,00
MD14FERC1003	SA "FRITILITATEA - COMRAT"	142 760	7,00
MD14FERH1008	SA "FERTILITATEA - HINCESTI"	206 239	10,00
MD14FERT1004	SA "FERTILITATEA - MARCULESTI"	658 121	2,00
MD14FERV1000	SA "FERTILITATEA - VULCANESTI"	193 139	6,00
MD14FEST1003	SA "FORESTCOM"	146 492	10,00
MD14FIAJ1001	SA "FINISAJ"	27 116	10,00
MD14FIER1007	SA "FRATIE - 94"	14 285	10,00
MD14FIMA1006	SA "SANFARM-PRIM"	449 233	10,00
MD14FIRM1007	SA "FIRMA DE PRODUCERE SI COMERT ABC"	700 000	1,00
MD14FISE1006	SA "FRASINET"	366 968	1,00
MD14FITN1004	SA "FITING"	455 733	20,00
MD14FLAC1003	SA "FLACARA"	18 783	10,00
MD14FLAM1001	SA "FLAMINGO-96"	9 570 662	1,00
MD14FLAU1001	SA "FLOAREA SOARELUI"	740 794	20,00
MD14FLON1004	SA "FLORENI"	2 898 777	10,00
MD14FMCR1003	SA "FMC - RISCANI"	47 419	34,00
MD14FOCN1005	SA "FERTILITATEA OCNITA"	86 798	10,00
MD14FODA1009	SA "F.O.N.D.-ADMINISTRATOR FIDUCIAR"	976 086	1,00
MD14FOMA1008	SA Centrul de calcul "INFOMAC"	10 117	15,00
MD14FORM1009	SA "MATERIALE FORESTIERE DE CONSTRUCTIE"	154 889	1,00
MD14FORT1002	SA "FORTUNA"	17 721	10,00
MD14FRAN1004	SA Combinatul de panificatie "FRANZELUTA"	1 779 826	20,00
MD14FRIO1005	SA "FRIGORIFER"	56 110	20,00
MD14FRUC1003	SA "FRUCTE"	193 349	10,00
MD14FTCL1002	SA "FABRICA DE FERMENTARE A TUTUNULUI DIN CIADIR-LUNGA"	329 826	50,00
MD14FUDF1006	SA "FABRICA DE UNT DIN FLORESTI"	90 898	50,00
MD14FULR1002	SA "FULGER S.T."	1 629 140	2,00
MD14FURN1000	SA "FURNIZORUL ABA"	451 793	35,00
MD14FVLE1006	SA "FABRICA DE VINURI LEUSENI"	196 394	10,00
MD14FVPR1007	SA "FABRICA DE VINURI PRUT"	144 505	10,00
MD14FZGD1000	SA "FABRICA DE ZAHAR DIN GHINDESTI"	1 022 652	20,00
MD14GALA1004	SA "GALANTA"	779 317	10,00
MD14GAOA1001	SA "GAOACE"	82 108	1,00
MD14GARN1003	SA pentru transportarea marfurilor si pasaferilor "GARANT-AUTO"	81 246	7,00
MD14GATO1000	SA "IRIGATORUL CANTEMIR"	156 387	8,00
MD14GAZP1001	SA "GAZPROIECT"	38 850	10,00
MD14GBAS1006	SA "BASAVIN-GRUP"	4 100 000	1,00
MD14GEMN1004	SA "GEMENI"	578 075	2,00
MD14GEOM1003	SA "GEOMACON"	118 009	1,00
MD14GERE1000	SA "FABRICA DE VINURI SANGEREI"	424 089	20,00
MD14GERI1006	SA "INTREPRINDEREA PENTRU REPARATIA SI DESERVIREA TEHNICII - SINGEREI"	224 527	10,00
MD14GEST1002	SA "GEST-CAPITAL"	2 866 000	1,00
MD14GETO1006	SA "MECGRATO"	70 191	10,00
MD14GIRA1000	Societate de productie si comert SA "Digrenta"	535 577	1,00
MD14GLIE1002	SA "ROADA GLIEI"	499 346	1,00
MD14GLOZ1009	SA "GLODENI - ZAHAR"	3 553 936	10,00
MD14GMCI1003	SA "GRANAT MCI"	4 087	1,00
MD14GONI1008	SA "ARAGONIT"	5 423	11,00
MD14GPOI1008	SA "GOSPODARASUL"	32 406	10,00
MD14GOTI1002	SA "TIPOGRAFIA DIN RISCANI"	49 524	10,00
MD14GRAD1005	SA "GRADINA MARE"	28 655	1,00
MD14GRAL1005	SA pentru reparatia si deservirea automobilelor "INTEGRAL-AUTO"	31 080	50,00
MD14GRAM1004	SA "GRAMA"	151 762	10,00
MD14GRAT1007	SA "GRAFICA-TIPAR"	14 931	10,00
MD14GRAW1002	Intreprinderea Mixta Compania de Asigurari "GRAWE CARAT ASIGURARI " SA	57 378	1 000,00
MD14GRET1003	SA "GRETRAF"	137 921	10,00
MD14GRIS1000	Intreprinderea Mixta Moldo-Germana Baza Comerciala "Grisan-Hamb" SA	748 947	3,00
MD14GROM1008	SA "AGROMONTAJ STRASENI"	51 297	10,00
MD14GROS1002	SA "AGROSERV"	113 240	25,00
MD14GROT1001	SA "AGROTEH"	273 127	10,00
MD14GUAR1004	SA "PISCICOLA GURA BICULUI"	133 400	10,00
MD14GVIL1001	SA "Valogrvin"	389 421	10,00
MD14HAZI1009	SA "HAZIRLIC"	34 820	5,00
MD14HIDO1009	SA "HIDROCONSTRUCTOR"	114 748	10,00



1	2	3	4
MD14HIDR1006	SA "HIDROPOMPA"	1 107 326	10,00
MD14HISI1000	SA "HOTELUL "CHISINAU"	483 130	3,00
MD14HOLD1004	SA"TELECOM-HOLDING"	101 337	10,00
MD14HSAN1001	SA "MONTTEHSAN"	37 768	30,00
MD14HVIN1008	SA "HIRJAUCA-VIN"	242 341	10,00
MD14AAG1009	SA "IARGARA AGROMONTAJ"	43 326	20,00
MD14IAHN1003	SA "IAHNI"	1 277 518	10,00
MD14IALA1002	SA "IALTEXGAL - AURICA"	75 178	15,00
MD14IALC1000	SA "IALCONSTRUCT"	224 502	10,00
MD14IAMO1005	SA "IAMOCS - SERVICE"	237 763	10,00
MD14IARG1000	SA "IARGARA ATM"	125 358	4,00
MD14IART1005	SA "TRAIAN-BUR"	22 388	5,00
MD14ICCA1001	SA "ICCAR"	48 130	6,00
MD14ICDG1004	SA"INTREPRINDEREA DE COLECTARE SI DESFACERE GLODENI"	49 299	20,00
MD14ICEV1004	SA "CONTINENT-SERVICE"	1 732 922	2,00
MD14ICTO1006	SA "VICTORIA"	22 602	10,00
MD14IDEA1008	SA"IDEEA ASIGURARI"	120 000	100,00
MD14IDRN1008	SA intreprinderea piscicola "GHIDRIN"	540 307	1,00
MD14IECT1008	Institutul "AGROINDPROIECT" SA	82 679	10,00
MD14IGIE1007	SA "IGIENA - PLUS"	125 744	1,00
MD14IIOO1005	SA "CRIO"	406 280	1,00
MD14IUIU1009	SA "NECTAR - SUD"	15 530	50,00
MD14ILAC1000	SA "ILACI-50"	4 910	50,00
MD14IMCI1001	SA "IZVOR MCI"	55 794	1,00
MD14IMDR1009	SA "INTERMEDIAR"	587 012	1,00
MD14IMPI1006	SA "IMPERIAL VIN"	403 425	10,00
MD14INAI1002	SA "ZINAIDA AIP"	10 068	1,00
MD14INAU1006	SA "INTERAUTOTRANS"	302 607	20,00
MD14INBT1008	SA"INCUBATOR"	17 768	30,00
MD14INCM1004	SA "INCOMAS"	576 066	15,00
MD14INCR1009	SA "INCONARM"	207 928	40,00
MD14INMJ1007	SA "INDMONTAJ"	91 560	10,00
MD14INPE1009	SA "HIDROINPEX"	572 070	20,00
MD14INTG1003	SA "INTEGRAL"	282 440	10,00
MD14INTL1006	SA "INTILNIREA"	1 607 212	0,00
MD14INTR1000	SA "INTERIOR"	83 653	10,00
MD14IONE1000	SA "MAGAZINUL IONEL"	1 000	20,00
MD14IPDA1005	SA "IPDA"	1 544 112	1,00
MD14IRTC1003	SA "IRTC"	200 918	4,00
MD14ISRE1002	SA "INTREPRINDEREA SPECIALIZATA DE REPARATII DIN EDINET"	114 053	15,00
MD14ISRT1005	SA "INTREPRINDEREA SPECIALIZATA DE REPARATIE A TEHNICII DIN FALESTI"	214 001	10,00
MD14ITAR1005	SA "VITARSERVICE"	97 781	5,00
MD14ITLU1007	SA "VITIS-LUX-SL"	43 359	1,00
MD14ITTA1003	SA "INTREPRINDEREA DE TRANSPORT AUTO FALESTI"	1 778 685	1,00
MD14IVSM1006	SA "INVESTCOM"	112 809	10,00
MD14IZOT1009	SA "IZOTERMOCON"	49 827	10,00
MD14IZVO1005	SA "CRIO-IZVORUL"	533 339	1,00
MD14JAVG1003	SA "JAVGURVIN"	392 310	10,00
MD14JLCI1001	SA "JLC"	692 149	56,00
MD14JLIN1008	SA"JLC-INVEST"	63 200 420	0,00
MD14JORA1009	CB "PROAJIOC" SA	60	1 000,00
MD14JUBL1006	SA "JUBILEU"	4 200	45,00
MD14KDKA1006	SA "K.D.K."	46 243	20,00
MD14KELY1006	SA "ELEVATOR KELLEY GRAINS"	5 148 659	10,00
MD14KILM1006	SA"KILIM"	270 256	5,00
MD14LACT1007	SA "LACTIS"	638 000	10,00
MD14LAGE1000	SA "La GEVA"	20 000	1,00
MD14LALE1003	SA INTREPRINDEREA DE LUCRARI TEHNICO-SANITARE "LALEA-5"	23 664	5,00
MD14LARA1001	SA"Statiunea Tehnologica de Masini din Calarasi"	17 845	14,00
MD14LCAN1003	SA "LIBRARIA CENTRALA ANENII NOI"	66 227	5,00
MD14LEGG1004	SA "LEGGORN"	819 192	7,00
MD14LELO1007	SA "DE COLECTARE SI DESFACERE A CEREALELOR DIN OLANESTI"	120 854	5,00
MD14LEMN1007	SA "LEMNAR"	439 312	15,00
MD14LEOV1005	SA "TIPOGRAFIA LEOVA"	75 721	4,00
MD14LEV11003	SA "LEOVIN"	636 937	10,00
MD14LIAA1002	SA "LIA"	7 753	10,00
MD14LIAC1000	Agrofirma "Cimislia" SA	50 582	1 000,00
MD14LIBR1002	SA "LIBERTATEA"	66 270	1,00
MD14LICA1000	S.A. "FERTILITATEA"	246 636	3,00
MD14LICE1006	SA"GLICERIA"	22 541	15,00
MD14LIDE1005	SA"EDILITAR"	122 938	10,00
MD14LIFT1006	SA "LIFTMONTAJ"	627 126	1,00
MD14LINC1005	SA "LINCOM-101"	20 956	6,00
MD14LIPC1003	SA "INTREPRINDEREA DE COLECTARE A CEREALELOR DIN LIPCANI"	6 734	10,00
MD14LITA1001	SA "FERTILITATEA-ANENII NOI"	275 545	10,00
MD14LIVA1007	SA "LIVADA"	35 838	20,00
MD14LODE1007	SA "GLODENI REPARATIE"	31 075	60,00
MD14LOGH1001	SA "LOGHIA"	63 658	5,00
MD14LORD1002	SA "AVICOLA - NORD"	2 699 172	1,00
MD14LORI1007	SA "FABRICA DE CONSERVE DIN FLORESTI"	177 269	2,00
MD14LOTO1007	SA "Moldloto"	58 876	10,00
MD14LOVE1005	SA Farmacia "IALOVENI"	203 005	1,00
MD14LRAI1003	SA "FABRICA DE PRODUSE LACTATE DIN CALARASI"	215 603	0,00
MD14LRSC1009	SA "LA RASCRUCE"	30 000	21,00
MD14LUCF1009	SA "LUCEAFARUL - SERVICE"	106 365	10,00
MD14LUNA1001	SA"LUMINA VIETII"	63 526	5,00
MD14LUPA1009	SA "CAHULPAN"	2 725 642	3,00



1	2	3	4
MD14LUSM1002	SA "LUSMECON"	261 164	50,00
MD14LUTE1001	SA "MULTEVIT"	100 616	1,00
MD14MACA1007	SA "MACARA"	136 593	7,00
MD14MACI1009	SA "FARMACIA NR. 280"	105 135	1,00
MD14MACN1002	SA "MACON"	4 373 588	5,00
MD14MAGI1005	SA "MAGISTRALA"	1 925 958	5,00
MD14MAGN1008	SA "MAGNOLIA - SERVCOM"	278 046	10,00
MD14MAMA1005	SA "MAMALIGUTA"	1 517 545	1,00
MD14MAPS1002	SA "MAPASAUTO"	79 490	23,00
MD14MARI1002	SA "FABRICA DE VINURI DIN COLIBASI "MARGARITAR"	29 110	50,00
MD14MARR1001	SA "CODRU MARE"	23 977	4,00
MD14MARS1000	SA "DAAC Hermes grup"	72 675 153	1,00
MD14MARU1006	SA "MARCULESTI - COMBI"	1 788 480	10,00
MD14MATC1006	SA "MATCON CATANA"	27 528	1,00
MD14MAUR1006	SA "MAURITUS"	9 745	10,00
MD14MCAR1008	SA "MOLD-CARTON"	11 906 782	10,00
MD14MCDE1000	SA "CULINARIE DECEBAL"	41 155	2,00
MD14MDND1008	SA "MOLD-NORD"	2 033 300	20,00
MD14MECB1002	SA "MEC COMUNAL-TRANSPORT"	1 971 404	1,00
MD14MECS1003	SA "MECSERVICE"	1 151 966	1,00
MD14MEGA1009	SA "MEGARON"	175 400	1,00
MD14MENS1000	SA "MECONS-COMRAT"	60 426	10,00
MD14MENT1009	AI "COMITENT" SA	125 000	5,00
MD14MEON1004	SA "MECONS 21"	400 875	1,00
MD14MERC1004	SA "MERCURIU K"	32 729	2,00
MD14MERF1001	SA "FARMACIA-MERENI"	112 587	1,00
MD14META1004	SA "METALIC"	92 102	40,00
MD14METF1009	SA "METALFEROS"	359 042	10,00
MD14METR1005	SA "MECANIZATOR-TRIUMF"	95 356	5,00
MD14METU1000	SA compania comerciala-industriala "DRUMETUL"	50 000	4,00
MD14MEVA1000	SA "IMENSERVIABIL"	36 306	10,00
MD14MEZE1002	SA "MEZELURI EXTRA"	41 772	5,00
MD14MEZO1000	SA "MEZON"	7 507 452	10,00
MD14MHID1001	SA "MOLDOVAHIDROMAS"	51 234 875	1,00
MD14MICU1005	SA "CARIERA MICAUTI"	255 701	10,00
MD14MIIN1008	SA "MINA DIN CHISINAU"	291 833	10,00
MD14MILV1003	SA "MILESTI - VIN"	546 881	10,00
MD14MINA1006	SA "MINA DIN CUPCINI"	326 777	10,00
MD14MINE1002	SA PENTRU PRODUCEREA MATERIALELOR DE COSTRUCTIE "MINERUL"	91 980	5,00
MD14MINT1005	SA Firma pentru Producerea Achizitionarea si Realizarea Semintelor de Culturi Legumicole "SEMINTE"	9 704	5,00
MD14MIOA1005	SA "MIOARA"	2 901 467	5,00
MD14MIST1000	SA "CHIMISTUL-M"	358 963	10,00
MD14MITE1006	SA "MIDGARD TERRA"	504 407	38,00
MD14MMLL1009	SA "GRADINA MOLDOVEI"	128 827	10,00
MD14MMOA1009	SA "MOARA NEAMTULUI"	4 017	10,00
MD14MOAR1004	SA "MOARA"	153 282	10,00
MD14MOAS1003	SA "RECAR"	2 378 808	1,00
MD14MOBI1004	SA "AUTOMOBILISTUL"	117 044	10,00
MD14MODA1000	SA Firma pentru dezvoltarea asortimentului modei si culturii vestimentatiei "CENTRUL DE MODA"	1 848 258	9,00
MD14MODD1007	SA "MOD"	62 974	1,00
MD14MOEL1006	SA "MOLDELECTROMONTAJ"	55 620	100,00
MD14MOIN1000	SA "TERMOINSTALARE"	3 400	50,00
MD14MOLC1008	SA "MOLDAGROCONSTRUCTIA"	63 773	100,00
MD14MOLG1004	SA "MOLDOVAGAZ"	13 329 080	100,00
MD14MOME1005	SA "MOLMETAL"	1 000	20,00
MD14MOND1005	SA "MOLDELINA"	269 199	10,00
MD14MONE1004	SA "MONTEC"	523 379	1,00
MD14MONO1002	SA "MONOLIT"	979 553	15,00
MD14MORU1000	SA "MIORITA-U"	38 134	1,00
MD14MOSI1005	SA "MOLDASIG"	600 000	100,00
MD14MOSR1004	SA "MODERN - SERVICE"	37 863	10,00
MD14MOST1002	SA "MONTATORUL - CONSTRUCTOR"	29 765	10,00
MD14MOTA1002	SA "MOROL - TRANS"	1 000 000	1,00
MD14MOTE1008	SA "TERMOTEHNIC"	19 230	10,00
MD14MOTJ1003	SA "SPECIMONTAJ"	10 109	10,00
MD14MRCI1000	SA "MERCURII"	37 168	20,00
MD14MRTI1001	SA "MARTISOR"	93 008	10,00
MD14MRUT1005	SA "MACONRUT"	427 932	6,00
MD14MTAJ1009	SA "COLOANA DE CONSTRUCTIE-MONTAJ NR.17 "	7 858	100,00
MD14MTUR1005	SA "MOLDOVA - TUR"	1 299 137	10,00
MD14MUGU1005	SA "RESTAURANTUL "MUGUREL VERDE"	22 377	10,00
MD14MUNC1008	SA "MUNCITORUL"	6 037	10,00
MD14MURC1004	SA "DRUM-11"	104 345	10,00
MD14MURD1003	SA CONSTRUCTIA DRUMURILOR "DRUM-3"	216 118	10,00
MD14NECA1002	SA "NECTAR-NORD"	136 506	10,00
MD14NELI1003	SA "FABRICA DE CONFECTII "IONEL"	9 645 588	2,00
MD14NEME1006	SA "NEMETMACOM"	56 260	7,00
MD14NERA1005	SA "MINERAL"	469 246	20,00
MD14NERD2000	SA "NERUDNIC"	7 881	0,00
MD14NETI1005	Compania de Brokeraj "DAAC Invest" SA	134	1 000,00
MD14NEXO1001	SA "AGROVINEXPO"	391 692	1,00
MD14NICO1002	SA "NICODIM"	171 263	10,00
MD14NINT1004	SA "UNITATE"	154 931	10,00
MD14NISP1003	SA "FABRICA DE PRODUSE LACTATE DIN NISPORENI"	89 327	10,00
MD14NIVE1001	SA "UNIVERSALHIM"	655 293	1,00
MD14NLAC1003	SA "COMBINATUL DE INDUSTRIALIZARE A LAPTELUI din CUPCINI "INLAC"	4 524 420	5,00
MD14NLGI1001	SA "VINIS - NLG"	2 931 251	1,00
MD14NOCA1000	SA "BETACON"	611 364	5,00



1	2	3	4
MD14NOFR1008	SA "NORD - FRUCT"	25 808	17,00
MD14NORE1009	Intreprindera Mixta "NORD FOREST" SA	1 000	50,00
MD14NOTU1007	SA "NORD TUTUN"	1 687 929	18,00
MD14NOVI1009	SA "TEHNOVIN"	1 128 227	10,00
MD14NRDO1000	SA "NORD"	24 475	10,00
MD14NTAJ1008	SA "CENTRINDMONTAJ"	89 707	10,00
MD14NTEH1006	SA UZINA EXPERIMENTALA DE UTILAJ TEHNOLOGIC "INTEH"	602 045	10,00
MD14NTEL1000	SA "NATUR - TELECOM"	333 993	10,00
MD14NTIP1002	SA "Monotip"	42 538	10,00
MD14NUCA1002	SA"NIUTAMS CERAMICA"	25 949	34,00
MD14NUNU1005	SA "NUFARUL"	79 016	10,00
MD14NUSA1004	SA "GAINUSA"	1 557 210	5,00
MD14OBIS1008	SA "MOBISTIL"	84 221	10,00
MD14ODAC1002	SA "DACIA"	3 850	10,00
MD14ODAV1009	SA "VODA"	9 242	10,00
MD14ODRU1001	SA "CODRU"	48 000	10,00
MD14ODVN1004	SA "ODA - VIN"	36 900	10,00
MD14OGLI1000	SA "OGLINDIRE"	117 588	25,00
MD14OLAN1009	SA "VOLAN"	53 262	30,00
MD14OLHI1009	SA "OLHIONA"	45 506	5,00
MD14OLNE1005	SA"AGROSERVICE-OLANESTI"	48 769	1,00
MD14OMBI1004	SA "COMBINATUL AUTO nr.5"	74 228	76,00
MD14ONAJ1003	SA "I.C.M.-2 FALESTI"	572 792	1,00
MD14ONTA1001	SA "MONTAJCOM"	59 969	10,00
MD14ONTO1005	SA "MONTORUL"	28 098	10,00
MD14ONTR1002	SA "VOLINTIRI-VIN"	289 529	10,00
MD14ONTU1007	SA "ORIZONTUL"	565 000	1,00
MD14ORBI1009	SA"ORHEI-MOBILA"	362 227	10,00
MD14OREO1008	SA"DAAC-OREOL"	14 034	2,00
MD14ORIZ1001	SA "ORIZONT-95"	145 427	10,00
MD14ORLA1005	SA "ORLACT"	185 519	10,00
MD14OROC1000	SA Restarantul "CASA NUNTII - NOROC"	173 048	20,00
MD14ORUM1000	SA "PORUMB"	3 021 758	1,00
MD14OSAM1003	SA "CONSAM"	6 817 464	1,00
MD14OSTE1002	SA "INTREPRINDEREA PISCICOLA "COSTESTI"	82 165	10,00
MD14OTEL1009	SA "OTELCON"	160 452	10,00
MD14OTIS1008	Compania Internationala de Asigurari "ASITO" SA	4 651 534	10,00
MD14PAFI1003	SA "GRUPA FINANCIARA"	44 000	10,00
MD14PAJU1003	SA"PAJURA ALBA MEDIA"	100	200,00
MD14PALA1003	SA "PALACE"	135 932	10,00
MD14PAML1009	SA "PAMELA"	17 696	10,00
MD14PANC1009	SA "PAN - COM"	139 189	10,00
MD14PARC1005	SA "PARCUL DE AUTOBUSE SI TAXIMETRE nr.5 OTACI"	116 450	10,00
MD14PARL1004	SA "PARCUL DE AUTOBUSE SI TAXIMETRE nr.8"	89 852	10,00
MD14PATA1005	SA "PARCUL DE AUTOBUSE SI TAXIMETRE nr.7"	113 643	35,00
MD14PATT1004	SA "PARCUL DE AUTOBUSE SI TAXIMETRE nr.9 din Briceni"	101 914	10,00
MD14PAUT1001	SA "PARCUL DE AUTOBUZE DIN BALTI"	459 677	11,00
MD14PCOL1005	SA "PISCICOL-NORD"	179 348	5,00
MD14PCSO1008	SA "PROFILCONS"	83 822	5,00
MD14PDSR1004	SA "PRESUDOR"	377 667	23,00
MD14PECT1009	SA "SPECTRUL"	89 403	14,00
MD14PEPI1007	SA "PEPINIERA PISCICOLA ZONALA CAHUL"	468 105	10,00
MD14PERS1003	SA "PERSPECTIVA"	32 403	10,00
MD14PESI1004	SA "PESTE"	1 182 197	1,00
MD14PETE1007	SA"PESTE"	4 180	10,00
MD14PETR1002	SA "PETRICANCA"	19 183	200,00
MD14PICU1002	SA pentru reparatia tehnicii agricole "RTS-SPICUSOR"	83 986	10,00
MD14PICV1001	SA "SPICUSOR - V"	42 792	1,00
MD14PIEE1000	SA Intreprinderea Mixta "PIELE"	1 347 968	8,00
MD14PIEL1001	SA "PIELART"	1 194 432	40,00
MD14PIET1003	SA "PIETRIS"	416 733	12,00
MD14PILO1009	SA "PILOT"	30 096	18,00
MD14PIRV1004	SA "PIRAMIDA-V"	44 767	10,00
MD14PIVO1007	S.A. "Pervomaiscoe - Vin"	155 317	10,00
MD14PLAC1001	SA "PLANETA-CARTE"	27 640	5,00
MD14PLAF1008	SA "PLAI-FRUCT"	263 435	6,00
MD14PLEX1002	SA "COMPLEX"	330 061	10,00
MD14PLOP1000	SA "LA PLOPI"	30 329	10,00
MD14PLOV1002	SA "PLOVDIV"	1 486 876	1,00
MD14PLUG1003	SA "PLUGUSOR-APC"	331 071	10,00
MD14PLUM1005	SA "PLUMBUM"	44 664	1,00
MD14POLI1009	SA "POLIGRAFIST"	80 000	10,00
MD14PORT1000	SA "BAZA DE TRANSPORT AUTO NR.29"	157 806	7,00
MD14PORU1007	SA"PORUMBITA"	7 662	10,00
MD14PPPA1002	SA "PARCUL DE AUTOBUSE nr.1 DIN CHISINAU"	92 990	20,00
MD14PREF1008	SA "PRESTFERTIL"	54 440	10,00
MD14PRES1003	SA "MOLDPRESA"	174 195	24,00
MD14PRID1006	SA "INTREPRINDEREA DE TRANSPORT AUTO NR. 8"	136 490	10,00
MD14PRIN1004	SA"INTREPRINDEREA DE TRANSPORT AUTO Nr.7"	136 398	10,00
MD14PROB1000	BC "PROCREDIT BANK" SA	388 850	1 000,00
MD14PROC1009	SA "PRODUSE CEREALIERE"	60 531 413	1,00
MD14PROD1008	SA "AGROPROD"	4 248 128	1,00
MD14PROS1001	SA "SOCIETATEA DE CERCETARI STIINTIFICE SI PROSPECTIUNI IN CONSTRUCTII"	13 494	10,00
MD14PRUT1002	SA IM "PRUT"	65 097	10,00
MD14PRU1009	SA "PRUT 80"	1 006 184	10,00
MD14PRVO1006	SA "PROURA-VIN"	526 137	10,00
MD14PTCR1004	SA "PROT - CANTEMIR"	67 509	10,00
MD14PUHA1005	SA"FARMACIA-PUHACENI"	45 720	1,00
MD14RAAT1003	SA "REPARATIE"	100 926	10,00
MD14RABI1005	SA intreprindere comerciala "FAVORABIL"	320 048	1,00



1	2	3	4
MD14RACL1009	SA "SPECIAL-AUTO SERVICE"	58 553	35,00
MD14RACO1006	SA "RAPID CONSTRUCTIA"	65 742	10,00
MD14RADA1001	SA "RADA"	918 489	10,00
MD14RADII1003	SA "RADIATOR"	71 441	47,00
MD14RAMA1000	SA "FARMACIA NR.297"	4 533	10,00
MD14RAMI1002	SA "CERAMICA"	259 387	10,00
MD14RANI1001	SA "RANIS-COM"	61 999	1,00
MD14RANS1009	SA "AGROTRANS"	48 139	10,00
MD14RANT1008	SA "COMTRANS"	90 532	5,00
MD14RAPI1009	SA "AUTORAPID"	28 142	10,00
MD14RATE1009	SA "SUPRATEN"	516 986	14,00
MD14RCOM1002	SA "REPAN-COM"	111 967	25,00
MD14REAC1008	Intreprinderea de Productie si Comert "REACTIV" SA	1 574	15,00
MD14REAL1007	SA "CEREALEPROIECT"	4 990	2,00
MD14REAN1005	SA de comert "MUGUREAN"	10 000	10,00
MD14RECH1001	SA "RECHIN"	85 097	10,00
MD14RECL1005	SA "MOLDRECLAMA"	15 435	10,00
MD14REDI1009	SA "INTREPRINDEREA PENTRU COLECTAREA CEREALELOR din Rediul-Mare"	164 169	10,00
MD14REDO1001	SA "CREDO - CARTEA"	14 582	5,00
MD14REFP1008	SA "REFPLAST"	170 693	10,00
MD14REGM1000	SA "REGMONT"	99 981	9,00
MD14REIN1007	SA "REAL-INVEST"	22 712 281	0,00
MD14RELE1003	SA "MAG URELE"	76 848	3,00
MD14REME1002	SA "REMEDIUM FARM 306"	61 046	1,00
MD14RENA1005	SA "DRENAJ"	149 203	10,00
MD14RENE1001	SA "RENET"	87 300	0,00
MD14REOT1003	SA "REZONANTA"	351 339	10,00
MD14REPC1001	SA "REPCONCIM"	292 445	6,00
MD14REPG1007	SA "PERGAZMAGIST"	39 758	1,00
MD14REPH1006	SA "REPDESTEH"	92 213	10,00
MD14REST1009	SA "RESTAURATORUL"	75 028	9,00
MD14REUP1009	SA "REUPIES"	139 873	15,00
MD14REVI1007	SA "TRANSSERVICE"	85 190	10,00
MD14REZA1001	SA "REZACO"	27 224	30,00
MD14REZM1007	SA "REZINDMONTAJ"	163 791	10,00
MD14RFCO1001	SA "MARFCONSUM - SUD"	7 008	50,00
MD14RIAL1003	SA "FABRICA DE MATERIALE DE CONSTRUCTIE"	54 522	30,00
MD14RIAN1001	SA "MARIANA"	281 956	1,00
MD14RICA1004	SA "FABRICA DE CONSERVE DIN GLODENI"	2 052 132	5,00
MD14RIFA1001	SA "RIF-ACVAAPARAT"	384 139	5,00
MD14RINA1001	SA "DORINTA - 58"	118 297	1,00
MD14RINZI1002	SA "FABRICA DE BRINZETURI DIN CAHUL"	269 629	20,00
MD14RITA1005	SA "MARGARITAR"	159 544	10,00
MD14RITE1001	SA "LACTATE-TIRSITEI"	99 630	10,00
MD14RITU1001	SA "SAMI AGRITUR"	6 834	100,00
MD14RIUA1002	SA "MARIUTA"	114 206	10,00
MD14RIZO1001	SA "ORIZONT"	55 979	268,00
MD14RMEZ1007	SA "CARMEZ"	2 160 905	10,00
MD14RMNS1005	SA "ROMANESTI"	107 526	100,00
MD14RNCA1007	SA "TARANCUTA PLUS"	5 820	10,00
MD14ROAD1005	SA "ROADA - OTACI"	33 449	10,00
MD14ROCN1001	SA "AGROCON 1"	531 949	5,00
MD14ROCO1000	SA "NOROC"	419 191	10,00
MD14ROFI1005	SA "GAROFITA 95"	10 568	5,00
MD14ROMA1004	SA "ROMANITA"	106 325	10,00
MD14ROMT1003	SA "PROMTEHGAZ"	315 720	1,00
MD14RONE1009	SA "ELECTROMONTAJ - NORD"	2 500	100,00
MD14ROTD1004	S.A. Tipografia "ROTODONOR"	172 526	1,00
MD14ROTE1003	SA "MOLDAGROTEHNICA"	27 162 708	1,00
MD14ROTO1001	SA "PROTOS"	242 180	100,00
MD14ROUP1007	SA "INTERMEDIA-GROUP"	41 503	24,00
MD14ROWE1008	FB "BROKWEST" SA	300	1 000,00
MD14ROZA1009	IM "SUDZUCKER-MOLDOVA"	10 916 660	10,00
MD14RROZ1000	SA "TRANDAFIR ROZ"	200 203	1,00
MD14RTCA1001	SA "CONCOM RTCA"	161 416	10,00
MD14RUDMI1003	SA "DRUM-9"	55 175	10,00
MD14RUMCI1004	SA "DRUMURI - CAUSENI"	2 380 910	10,00
MD14RUMD1003	SA "DRUM-2" din ORHEI	176 338	10,00
MD14RUNI1007	SA RESTAURANTUL "NISTRU"	114 456	1,00
MD14RUNT1004	SA "1000 MARUNTISURI"	38 625	10,00
MD14RUTA1009	SA "PRUTTRANSAUTO"	374 378	10,00
MD14RZAS1005	SA "RZ-TRANSCOM"	36 874	20,00
MD14SACO1005	SA "UNCONSACOM"	752 571	5,00
MD14SAIT1004	SA "SAITI"	80 695	20,00
MD14SAJI1006	SA "SAJITTARIUS"	41 040	1,00
MD14SALC1008	SA "SALCAMUL ALB"	255 296	1,00
MD14SATC1000	SA "CONSAT"	140 895	10,00
MD14SAVI1000	SA "SANIS - VIN"	515 036	10,00
MD14SCOM1001	SA "UNIVERSCOM"	475 544	10,00
MD14SCON1000	SA "TRANSCON - M"	1 589 200	10,00
MD14SCOP1008	SA "SCOP"	99 650	5,00
MD14SEAG1003	SA "SERVAGROTERRA"	102 437	10,00
MD14SEAU1005	SA "SERVICE AUTOPRIM"	108 233	23,00
MD14SECA1007	SA "MICARNES"	27 320	50,00
MD14SECO1001	SA "SERVICOMAS"	175 270	1,00
MD14SECR1008	SA "PRESTARII - SERVICII"	659 349	1,00
MD14SEME1001	SA "SERVMEC"	257 128	10,00
MD14SEMI1007	SA "SEMINTE - AGRO"	1 202 198	10,00
MD14SEMNI1000	SA "SEMNAL"	678 988	50,00
MD14SETS1008	SA "SET-SERVICE"	97 136	5,00
MD14SEVA1004	SA "SERVAGROS"	38 902	10,00



1	2	3	4
MD14SIMA1001	SA "SIGMA"	3 789 285	10,00
MD14SING1004	SA "CONSTRUCTIA-MODERN"	1 729 880	1,00
MD14SIRA1006	SA"ARGIS"	44 279	1,00
MD14SIRD1003	SA"SIGMA-NORD"	2 206	15,00
MD14SIST1004	SA "MOLDSISTEMAUTOMATICA"	10 557	10,00
MD14SITE1000	SA "STATIUNEA TEHNOLOGICA DE MASINI CAHUL"	893 912	4,00
MD14SLIR1003	SA "SLI"	253 010	8,00
MD14SLOM1000	SA "FABRICA DE VINURI SLOBOZIA MARE"	465 938	10,00
MD14SMCC1005	SA "SMC-4"	77 749	19,00
MD14SOET1002	SA "SOROCA-ETALON"	90 189	2,00
MD14SOGU1007	SA"PROMSTROI - GRUP"	1 397 129	10,00
MD14SOOL1008	SA "SOFIA-OLGA"	124 775	1,00
MD14SORO1002	SA IM "FABRICA DE BRINZETURI DIN SOROCA"	306 025	10,00
MD14SPET1001	SA "SPERANTA - VEST"	13 758	5,00
MD14SPIC1006	SA "SPICUSOR-BL"	7 068	50,00
MD14SPIL1005	SA "SPICUL"	28 931	10,00
MD14SPOR1001	SA "Baza de Transporturi Auto Nr.6 "	15 916	22,00
MD14SPOT1009	SA "TRANSPORT"	6 759	10,00
MD14SPRE1003	SA "SPERANTA"	95 527	10,00
MD14SPTC1003	SA "SPERANTA-TC"	222 920	1,00
MD14SRVS1009	SA "SERVIS"	42 788	10,00
MD14STAR1003	SA "BUNASTARE"	18 900	10,00
MD14STEF1003	SA"STEFANIA-FARM"	69 171	1,00
MD14STEJ1009	SA "STEJAUR"	134 754	0,00
MD14STIN1009	SA "CRISTINA-30"	78 546	2,00
MD14SUCE1003	SA "SUCCES"	18 884	5,00
MD14SUCI1009	S.C. "SUCCIN" SA	750 612	5,00
MD14SUCS1007	SA "SUCCES"	735 000	10,00
MD14SUDT1005	SA "SUD TRANS"	115 582	4,00
MD14SUDV1001	SA "SUD VEST MONTAJ"	43 427	15,00
MD14SUPE1008	SA "SUPER-MANAGEMENT"	20 414	5,00
MD14SUSU1005	SA "SUCCES"	52 304	20,00
MD14TAMD1005	SA "SPERANTA - MD"	120 685	10,00
MD14TARA1003	SA "AGROTEHSERVICE TARACLIA"	94 523	10,00
MD14TATE1007	SA"FABRICA DE PRODUSE LACTATE DIN CIMISLIA"	74 965	10,00
MD14TATO1005	SA "MONTATOR"	64 829	17,00
MD14TAUS1008	SA "TAKTUS"	14 756	1,00
MD14TAVA1007	SA "DE PRODUCERE SI COMERT BOTAVA"	382 717	1,00
MD14TAXI1007	SA "TAXI SERVICE"	314 560	10,00
MD14TCTC1007	SA "TUTUN-CTC"	5 591 020	20,00
MD14TDAC1007	SA "TDA"	677 708	8,00
MD14TEBS1007	SA"TEBAS"	1 064 559	10,00
MD14TECC1004	SA "ETER-C"	124 773	1,00
MD14TECO1000	SA "TELECOMRUT"	29 339	10,00
MD14TECT1005	SA "PROTECTIA"	17 986	10,00
MD14TEHD1008	SA "Intreinderea de reparatie si deservirea tehnicii "	47 613	17,00
MD14TEHM1007	Sa de deservirea tehnica si metrologica a tehnicii medicale "MOLDTEHMED"	106 740	10,00
MD14TEHO1005	S.A. "Tehoptimed"	62 877	12,00
MD14TEMI1006	SA "CONSTRUCTORUL CANTEMIR"	71 214	9,00
MD14TENI1005	SA "FABRICA DE VINURI DIN SARATENII VECHI"	173 982	10,00
MD14TERF1004	SA"FERILITATEA" DIN STRASENI	193 321	10,00
MD14TERM1005	SA "TERMOTRANSAUTO"	283 490	20,00
MD14TETA1007	SA "TETRATRANGROUP"	5 152	20,00
MD14TEXT1000	SA "BAZA COMERCIALA ANGRO "TEXTILE"	434 763	10,00
MD14THIC1005	SA "TEHNICA"	60 345	30,00
MD14TICE1008	SA "ANTICOR ELECTRO"	13 166	4,00
MD14TICO1006	SA "TIPAR - COLOR"	3 617 297	10,00
MD14TIES1000	SA "GRATIESTI - SERVICE"	128 951	1,00
MD14TIHI1009	SA "TIPOGRAFIA - HINCESTI"	20 212	10,00
MD14TILF1006	SA "SMA-FERTILITATE"	2 573 407	1,00
MD14TILI1003	SA "VAST - PROTECT"	2 400 392	1,00
MD14TIRE1001	SA "TIPOGRAFIA-RECLAMA"	67 975	5,00
MD14TIRP1008	SA IM "TIREX PETROL"	18 579 712	6,00
MD14TIST1003	SA "TIPOGRAFIA - STRASENI"	17 734	10,00
MD14TIVO1003	SA "TIPOGRAFIA STEFAN - VODA"	30 000	10,00
MD14TOCU1000	SA "TOCUSOR"	81 207	20,00
MD14TOPA1009	SA "TOPAZ"	1 062 840	24,00
MD14TRAB1002	SA "TRANSCON"	221 389	5,00
MD14TRAC1001	SA "UZINA DE TRACTOARE "TRACOM"	2 274 887	23,00
MD14TRAN1008	SA "TRANSSTROI"	124 399	10,00
MD14TRAS1003	SA "INTREPRINDERE DE TRANSPORTURI AUTO nr.1"	230 680	17,00
MD14TRIA1005	SA compania de holding "TRIADA-HOLDING"	1 902 000	5,00
MD14TRIC1003	SA "TRICON"	470 739	35,00
MD14TRIX1008	SA "TRIMEXPO"	5 168	50,00
MD14TROB1006	SA "TRANSOBIECT"	115 560	10,00
MD14TROL1004	SA "AGROPETROL"	97 485	10,00
MD14TRON1002	SA "ELECTRONSERVICE - EDINET"	8 196	10,00
MD14TROS1007	SA "INTROSCOP"	1 522 097	10,00
MD14TRSE1009	SA "TRANSPORT-SERVICE"	3 595	40,00
MD14TSCE1006	SA "TEHNOSERVICE"	48 119	10,00
MD14TULA1005	"Combinatul materialelor de constructie din or.Cahul" SA	418 306	10,00
MD14TUSE1004	SA "IUVENTUS-DS" SVM	75	1 000,00
MD14TUTF1002	SA "FABRICA DE FERMENTARE A TUTUNULUI DIN SOLDANESTI"	661 280	20,00
MD14TVIN1004	SA "TOMAI -VINEX"	953 867	10,00
MD14UCTS1006	SA "ORGINTERCONSTRUCTIA"	365 407	6,00
MD14UDAR1007	SA "UNPRODLACT"	90 958	50,00
MD14ULEE1008	SA "ULEEX"	967 809	10,00
MD14ULMV1007	SA "ULMU-VIN"	191 987	10,00
MD14UMEC1009	SA "UZINA MECANICA DIN LEOVA"	331 818	10,00
MD14UMRD1003	SA "DRUMURI-RISCANI"	2 317 282	10,00



1	2	3	4
MD14UNAL1001	SA "UNIVERSAL"	3 440 479	1,00
MD14UNCO1006	SA"UNCONS"	20 679	50,00
MD14UNEM1006	SA "UNIC-SEM"	154 549	10,00
MD14UNGD1005	SA "DRUMURI-UNGHENI"	1 059 761	10,00
MD14UNIC1004	SA "UNIC"	79 782	115,00
MD14UNIF1001	SA "UNIFARM"	124 225	1,00
MD14UNIT1005	SA "UNITA"	35 829	25,00
MD14UNIV1001	SA "UNIVERSUL"	26 600	10,00
MD14UNIX1009	SA "UNIX"	15 396	20,00
MD14URIT1001	SA "FAURITORUL"	16 614	100,00
MD14USBA1008	SA "USBA"	2 169 320	10,00
MD14UTEL1001	SA "FABRICA DE PRELUCRARE A SEMINTELOR DE PORUMB"	1 347 059	5,00
MD14UTIL1007	SA "UTILAJCOM"	603 785	5,00
MD14UTLA1005	SA "UTLAPCAR"	308 726	10,00
MD14UUED1008	SA "UZINA DE UTILAJ ELECTROTHERMIC"	53 157	35,00
MD14UVIN1001	SA "UNGHENI-VIN"	877 639	10,00
MD14UZIN1007	SA "UZINA ABAI"	899 700	5,00
MD14VALD1002	SA "VALERIU - D"	24 145	1,00
MD14VALE1001	SA "VALEGA"	313 425	6,00
MD14VARN1004	SA "VARNEST"	368 496	10,00
MD14VATR1008	SA "VATRA & CO"	76 268	1,00
MD14VAVA1003	SA "SUCEAVA"	130 182	1,00
MD14VAVU1009	SA "ACVA-VULCANESTI"	373 831	5,00
MD14VCOD1007	SA "VINUL CODRILOR"	478 077	10,00
MD14VEGA1008	SA "ANGROCOMERT-VEST-EST"	65 026	50,00
MD14VELA1001	SA "VELA"	187 300	10,00
MD14VESI1006	SC"PARTENER INVEST"SA	279 938	100,00
MD14VGLI1001	SA "VINAR GLIA"	120 536	10,00
MD14VICO1002	SA intreprinderea piscicola "VICTORIA"	127 852	10,00
MD14VICR1009	SA "VICCOMERT"	172 979	1,00
MD14VIER1007	SA "VIERUL-INCOM"	128 942	1,00
MD14VIFU1001	SA"VITAFRUCT"	67 224	25,00
MD14VIA1002	SA "VINURI - IALOVENI"	671 980	10,00
MD14VIO1006	SA "FABRICA DE MOBILA VIITORUL"	73 118	50,00
MD14VIIT1001	SA "VIITORUL MAGAZIN 3/19"	57 486	1,00
MD14VINA1005	SA "VINAR"	158 365	50,00
MD14VINB1004	SA "BRAVICEA-VIN"	127 595	50,00
MD14VING1009	SA "CEPROSERVING"	351 190	3,00
MD14VINR1006	SA "VINIRIS"	5 845 513	1,00
MD14VINS1005	SA "VIITORUL NOSTRU"	14 461	15,00
MD14VINT1004	SA "FABRICA DE VIN DIN TELENESTI"	964 815	10,00
MD14VINU1001	SA "VINURI DE COMRAT"	1 562 571	6,00
MD14VION1009	SA "AVION - L.V."	495 826	5,00
MD14VIRE1007	SA "DESERVIRE ORHEI"	378 840	10,00
MD14VISO1004	SA "VISOTNIC - ALEXANDRENI"	21 845	10,00
MD14VISR1001	SA "VIS - A - VIS RETRO"	27 394	10,00
MD14VIST1009	SA intreprinderea alimentatiei publice CAFENEA "VISTERNICENI"	18 005	20,00
MD14VITA1009	SA "VITAMIN"	105 884	20,00
MD14VITE1005	SA"ORHEI - VIT"	2 016 069	15,00
MD14VITH1001	SA "VITIS HINCESTI"	127 599	100,00
MD14VITM1005	SA "VIORICA-COSMETIC"	1 774 987	11,00
MD14VITR1000	SA "VINIA TRAIAN"	124 986	50,00
MD14VLAD1002	SA "VLAD"	34 800	2,00
MD14VLST1004	SA "VELIST"	278 519	1,00
MD14VNOV1002	SA "VITA NOVA"	151 213	11,00
MD14VOLA1009	SA "VOLAN-AUTOTRANS"	343 135	10,00
MD14VULC1009	SA "AGROSERVICE VULCANESTI"	11 328	25,00
MD14VULD1008	SA"VULDIS"	23 067	50,00
MD14ZABR1004	SA "NORD-ZAHAR"	6 876 141	10,00
MD14ZADE1007	SA "BAZA DE TRANSPORT AUTO-37"	225 177	10,00
MD14ZANY1001	SA "KAZAYAK-VIN"	23 725 496	1,00
MD14ZBIR1006	SA "ZBIR"	18 069	10,00
MD14ZICA1004	Combinatul de Constructie a Caselor "ZIDARUL-CAHUL"	2 709 855	3,00
MD14ZIDH1005	SA "ZIDITORUL SC"	16 330	10,00
MD14ZIMB1001	SA "ZIMBRU-NORD"	293 506	15,00
MD14ZIMR1003	INTREPRINDEREA REPUBLICANA DE TRANSPORTURI AUTO "ZIMBRU" SA	343 176	15,00
MD14ZINO1005	SA "ZIDARUL-NORD"	59 037	10,00
MD14ZIST1005	SA "ZIDARUL - STEFAN VODA"	116 735	10,00
MD14ZISV1001	SA "ZIDARUL SV"	259 090	14,00
MD14ZITA1005	SA"DEPOZITARUL CENTRAL"	750	1 000,00
MD14ZITE1001	SA "ZIDCALTEN"	115 691	10,00
MD14ZONT1002	SA "ORIZONTUL-LUX"	196 745	5,00
MD14ZORI1001	SA "ZORILE"	99 883 278	18,00
MD24AVIN2001	SA "AVICOLA DIN BANESTI"	108 000	5,00
MD24DION1009	SA "DIONYSOS-MERENI"	22 970	100,00
MD24FANT1000	SA "FANTAZIA - O"	3 516	10,00
MD24FLAU1009	SA "FLOAREA SOARELUI"	4 184	20,00
MD24FRAN1002	SA Combinatul de panificatie "FRANZELUTA"	1 000 000	1,00
MD24FRAN2000	SA Combinatul de panificatie "FRANZELUTA"	853 520	1,00
MD24HIDR1004	SA "HIDROPOMPA"	1 374	50,00
MD24MHID1009	SA "MOLDOVAHIDROMAS"	133 044	1,00
MD24NLAC1001	SA "COMBINATUL DE INDUSTRIALIZARE A LAPTELUI DIN CUPCINI INLAC"	160 000	5,00
MD24OGLI1008	SA "OGLINDIRE"	168	25,00
MD24PRES1001	SA"MOLDPRESA"	9 999	24,00
MD24PRES2009	SA"MOLDPRESA"	6 666	24,00
MD24RADA1009	SA "RADA"	272	10,00
MD24SPRE2009	SA "SPERANTA"	20 000	10,00
MD24UNEM1004	SA "UNIC-SEM"	17 172	10,00



MEMBRII BURSEI ACREDITAȚI LA BVM LA 14.01.2014
ЧЛЕНЫ БИРЖИ, АККРЕДИТОВАННЫЕ НА ФБМ ПО СОСТОЯНИЮ НА 14.01.2014

Denumirea Наименование	Agenți bursieri Биржевые агенты	Telefon/ fax Телефон/ факс
1	2	3
1. SA «BANCA DE ECONOMII» Chișinău, str. Columna, 115 licența de dealer - 13/01/2015	Bunu L. Toderița A. Țurcanu S.	022-218-026 022-218-027 022-218-006
2. BC «BANCA SOCIALĂ» SA Chișinău, str. Bănulescu-Bodoni, 61 licența de dealer - 03/02/2015		suspendat 022-220-070 022-224-230
3. BC «BANCA DE FINANȚE ȘI COMERȚ» SA Chișinău, str. Puskin, 26 licența de dealer - 24/02/2015	Kuznețova V. Mihailiuc L.	022-220-080 022-237-308
4. FB «BROKWEST» SA Chișinău, str. M. Kogălniceanu 73 of. 2, 6 licența de dealer - 03/08/2015	Stepascenco N. Certan S.	022-256-017
5. CB «DAAC INVEST» SA Chișinău, str. Calea Iesilor, 10 licența de brokeraj - 10/02/2015	Gușcin O. Ciuganschi V. Caraman-Bragoi E.	022-220-677 022-741-572 022-746-397
6. BC «ENERGBANK» SA Chișinău, str. Tighina 23/3 licența de dealer - 13/01/2015	Onoi V. Coronovschi N.	022-858-038 022-858-073
7. BC «EuroCreditBank» SA Chișinău, str. Ismail, 33 licența de dealer - 17/09/2015	Cadabniuc N. Babin S.	022-500-128 022-500-157 022-548-827
8. BC «EXIMBANK - Gruppo Veneto Banca» SA Chișinău, bd. Ștefan cel Mare, 171/1 licența de dealer - 18/01/2015	Stihii V. Vizitiu A. Crăciun R. Cazacu R.	022-301-138 022-301-140 022-601-619
9. SA «FINCOM» Chișinău, str. Tighina, 65, of. 207-209 licența de dealer - 14/03/2015	Zdrobău V. Ciobanu C. Papanaga-Braga O.	022-541-917 022-270-663 022-272-564
10. SVM «IUVENTUS-DS» SA Chișinău, bd. Ștefan cel Mare, 65, bir. 708; licența de brokeraj - 24/02/2015	Lavric S. Gudumac E.	022-270-035 022-271-337
11. BC «Mobiasbancă-Groupe Societe Generale» SA Chișinău, bd. Ștefan cel Mare, 81 a licența de dealer - 30/01/2014	Murzac G. Garbuzova V.	022-812-325 022-812-380 022-541-936

1	2	3
12. BC «MOLDINCONBANK» SA Chișinău, str. Armenească, 38 licența de dealer - 23/03/2015	Sosnovscaia A. Botorovschi L.	022-576-835, 022-576-733 022-279-195
13. BC «MOLDOVA- AGROINDBANK» SA Chișinău, str. Cosmonauților, 9 licența de dealer - 27/01/2015	Lungu V. Cinpoș O. Mitrofanov A.	022-220-671 022-226-162
14. SA «OLDEX» Chișinău, str. A. Mateevici, 46/1 licența de brokeraj - 27/01/2015	Cepraga I. Lupu N. Lupu A. Bordeianu A.	022-240-343 022-542-966
15. «PASSIM» SA Chișinău, bd. Grigore Vieru, 22/1 of. 60/1 licența de dealer - 27/03/2013	Dobrița L. Bujor O.	suspendat 022-227-249 022-224-963
16. CB «PROAJIOC» SA Chișinău, bd. Dacia, 53/4; of.5 licența de brokeraj - 10/02/2015	Krociuk A. Corobco T. Pasenco L. Vârfolomeeva N.	022-923-429 022-567-646
17. BC «UNIBANK» SA Chișinău, str. Bănulescu-Bodoni, 45 licența de dealer - 13/02/2015	Iovv A. Ianovscaia A.	022-253-923 022-253-815 022-220-530
18. SA «VALINVEST» Chișinău, str. Ghenadie Iablocikin, 5/1 licența de dealer - 10/02/2015	Caraus O. Cerlat I. Roic O.	022-221-255 022-221-255
19. BC «VICTORIABANK» SA Chișinău, str. 31 August, 141 licența de dealer - 13/01/2015	Spinei M. Paraschiv N. Coropcean C.	022-57-63-54 022-57-63-50 022-233-089
20. «Gest-Capital» SA Chișinău, str. Tighina, 49/3 licența de dealer - 29/01/2015	Colța T. Deineca L. Achinfiava N. Durimanova N. Costiusco O. Berejnoi F.	022-548-193 022-548-156
21. SC «Broker M-D» S.A. Chișinău, str. V. Alexandri, 143, licența de dealer - 04/05/2015	Bacaliuc Gh. Untilova E.	022-815-180 022-815-180
22. «BROKING - VM» S.A. Chișinău, bd. Ștefan cel Mare, 182 of. 220 licența de brokeraj - 07/06/2018	Bucico I. Moscaliuc M.	079739736 067552112



RAPORTUL POZIȚIILOR DESCHISE LA BURSA LA 20.01.2014
ОТЧЕТ ОТКРЫТЫХ ПОЗИЦИЙ НА БИРЖЕ НА 20.01.2014

ISIN	Denumirea emitentului <i>Наименование эмитента</i>	Numărul de acțiuni potrivit ordinului de cumpărare <i>Кол-во акций по заявке на покупку</i>	Prețul, lei <i>Цена, лей</i>	Numărul de acțiuni potrivit ordinului de vânzare <i>Кол-во акций по заявке на продажу</i>
1	2	3	4	5
MD14FRAN1004	SA Combinatul de panificatie "FRANZELUTA"	0	65,00	50 000
MD14ARTZ1004	SA "ARTIZANA"	0	7,00	66
MD14GRAT1007	SA "GRAFICA-TIPAR"	0	10,00	279
MD14LUSM1002	SA "LUSMECON"	0	28,79	170
MD14LUSM1002	SA "LUSMECON"	0	28,79	152
MD14VINS1005	SA "VIITORUL NOSTRU"	0	15,00	167
MD14AGIB1008	BC "MOLDOVA-AGROINDBANK" SA	0	1 000,00	347
MD14AGIB1008	BC "MOLDOVA-AGROINDBANK" SA	0	1 040,00	1 280
MD14AGIB1008	BC "MOLDOVA-AGROINDBANK" SA	0	1 044,00	28
MD14AGIB1008	BC "MOLDOVA-AGROINDBANK" SA	0	1 045,00	200
MD14AGIB1008	BC "MOLDOVA-AGROINDBANK" SA	0	1 045,18	266
MD14AGIB1008	BC "MOLDOVA-AGROINDBANK" SA	0	1 100,00	103
MD14AGIB1008	BC "MOLDOVA-AGROINDBANK" SA	0	1 185,00	322
MD14AGIB1008	BC "MOLDOVA-AGROINDBANK" SA	0	1 200,00	71
MD14AGIB1008	BC "MOLDOVA-AGROINDBANK" SA	0	1 210,00	5
MD14AGIB1008	BC "MOLDOVA-AGROINDBANK" SA	0	1 225,00	55
MD14AGIB1008	BC "MOLDOVA-AGROINDBANK" SA	0	1 300,00	615
MD14AGIB1008	BC "MOLDOVA-AGROINDBANK" SA	0	1 375,00	25
MD14AGIB1008	BC "MOLDOVA-AGROINDBANK" SA	0	1 400,00	95
MD14AGIB1008	BC "MOLDOVA-AGROINDBANK" SA	0	1 487,00	8
MD14AGIB1008	BC "MOLDOVA-AGROINDBANK" SA	0	1 500,00	4
MD14AGIB1008	BC "MOLDOVA-AGROINDBANK" SA	0	1 560,00	100
MD14AGIB1008	BC "MOLDOVA-AGROINDBANK" SA	0	1 800,00	100
MD14AGRN1003	SA "AGROMASINA"	0	10,00	144
MD14ALET1005	SA "ALET"	0	0,10	106 970
MD14AMAS1009	SA "ALIMENTARMAS"	0	2,99	100
MD14AMAS1009	SA "ALIMENTARMAS"	0	3,00	1 365
MD14AMTR1009	SA "AUTOMOTOTRANS"	10	25,00	0
MD14APEX1005	SA "APEX"	0	10,00	21 930
MD14APRO1001	SA "APROMAS"	0	5,75	4 112
MD14ARTU1009	SA "RAUT"	0	6,00	13 800
MD14AVCO1000	SA "AVICOLA "	0	25,00	26 602
MD14AVIP1003	SA "AVIS PRIM"	0	0,30	3 804
MD14BALT1008	SA IM "BALTEANCA"	0	6,00	242 100
MD14BATI1003	SA "BASTINA"	0	20,00	25
MD14BAZA1003	SA "BAZA TRANSPORTULUI AUTO NR. 14 DIN FLORESTI"	0	10,00	4 850
MD14BECM1002	BC "BANCA DE ECONOMII"	0	35,00	1 835
MD14BECM1002	BC "BANCA DE ECONOMII"	0	39,00	1 000
MD14BECM1002	BC "BANCA DE ECONOMII"	0	40,00	56 308
MD14BECM1002	BC "BANCA DE ECONOMII"	0	64,50	49
MD14BECM1002	BC "BANCA DE ECONOMII"	0	200,00	88
MD14BETA1007	SA "BETON ARMAT"	100	20,00	0
MD14BSOC1004	BC "BANCA SOCIALA" S.A.	0	132,00	921
MD14BSOC1004	BC "BANCA SOCIALA" S.A.	0	180,00	516
MD14BSOC1004	BC "BANCA SOCIALA" S.A.	0	220,00	2 036
MD14BSOC1004	BC "BANCA SOCIALA" S.A.	0	270,00	169
MD14BSOC1004	BC "BANCA SOCIALA" S.A.	0	280,00	509
MD14BSOC1004	BC "BANCA SOCIALA" S.A.	0	1 000,00	50
MD14BSOC1004	BC "BANCA SOCIALA" S.A.	0	1 150,00	145
MD14BZAS1003	SA "BAZA DE TRANSPORT AUTO nr.35 DIN SINGEREI"	10	12,14	0
MD14CARP1005	SA "FLOARE - CARPET"	0	23,00	2 189
MD14CEPU1006	SA "CEREALE-PRUT"	0	20,00	9 000
MD14CERA1008	SA "CERAMICA_T"	0	1,60	331 579
MD14CERF1003	Combinatul de Produse Cerealiere "CEREALE FLOR"	0	9,99	255
MD14CICU1007	SA "PISCICULTORUL"	0	5,00	9 930
MD14COBI1006	S.A. "Combustibil-Solid"	0	6,00	514
MD14CONO1004	SA "CONSMONT"	0	4,15	1 930
MD14COPA1008	SA "INTREPRINDEREA DE COLECTARE A VITELOR SI A PASARILOR"	0	8,00	13 717
MD14COVI1002	SA "COMBINATUL DE VINURI DIN TARACLIA"	0	7,00	990
MD14COVI1002	SA "COMBINATUL DE VINURI DIN TARACLIA"	0	10,00	19 377
MD14CPCC1000	SA "COMBINATUL DE PRODUSE CEREALIERE DIN CHISINAU"	0	17,90	23 000
MD14CPCC1000	SA "COMBINATUL DE PRODUSE CEREALIERE DIN CHISINAU"	0	18,00	13 310
MD14CPCC1000	SA "COMBINATUL DE PRODUSE CEREALIERE DIN CHISINAU"	0	48,45	58 176
MD14CPCC1000	SA "COMBINATUL DE PRODUSE CEREALIERE DIN CHISINAU"	0	50,00	23 511
MD14CUPC1008	SA "CEREALE CUPCINI"	0	30,00	4
MD14DEUN1007	SA "FABRICA DE UNT DIN TARACLIA"	0	1,00	13 332



1	2	3	4	5
MD14ENER1001	BC"ENERGBANK"SA	0	115,00	958
MD14ENER1001	BC"ENERGBANK"SA	0	125,00	2 202
MD14ENER1001	BC"ENERGBANK"SA	0	140,00	2 280
MD14FLAU1001	SA "FLOAREA SOARELUI"	0	250,00	500
MD14FRAN1004	SA Combinatul de panificatie "FRANZELUTA"	0	19,99	646
MD14FRAN1004	SA Combinatul de panificatie "FRANZELUTA"	0	21,50	1 077
MD14FRAN1004	SA Combinatul de panificatie "FRANZELUTA"	0	22,36	21 196
MD14FRAN1004	SA Combinatul de panificatie "FRANZELUTA"	0	26,00	140
MD14FRAN1004	SA Combinatul de panificatie "FRANZELUTA"	0	27,00	168
MD14FRAN1004	SA Combinatul de panificatie "FRANZELUTA"	0	32,00	297
MD14FRAN1004	SA Combinatul de panificatie "FRANZELUTA"	0	36,00	158
MD14FRAN1004	SA Combinatul de panificatie "FRANZELUTA"	0	38,00	41
MD14FRAN1004	SA Combinatul de panificatie "FRANZELUTA"	0	39,00	350
MD14FRAN1004	SA Combinatul de panificatie "FRANZELUTA"	0	40,00	1 272
MD14FRAN1004	SA Combinatul de panificatie "FRANZELUTA"	0	42,00	573
MD14FRAN1004	SA Combinatul de panificatie "FRANZELUTA"	0	44,00	144
MD14FRAN1004	SA Combinatul de panificatie "FRANZELUTA"	0	45,00	1 526
MD14FRAN1004	SA Combinatul de panificatie "FRANZELUTA"	0	50,00	8 157
MD14FRAN1004	SA Combinatul de panificatie "FRANZELUTA"	0	55,00	273
MD14FRAN1004	SA Combinatul de panificatie "FRANZELUTA"	0	60,00	4 321
MD14FRAN1004	SA Combinatul de panificatie "FRANZELUTA"	0	65,00	265
MD14FRAN1004	SA Combinatul de panificatie "FRANZELUTA"	0	70,00	1 777
MD14FRAN1004	SA Combinatul de panificatie "FRANZELUTA"	0	80,00	4 155
MD14FRAN1004	SA Combinatul de panificatie "FRANZELUTA"	0	90,00	332
MD14FRAN1004	SA Combinatul de panificatie "FRANZELUTA"	0	100,00	9 544
MD14FRAN1004	SA Combinatul de panificatie "FRANZELUTA"	0	120,00	1 050
MD14FRAN1004	SA Combinatul de panificatie "FRANZELUTA"	0	125,00	400
MD14FRIO1005	SA "FRIGORIFER"	0	1,40	13 998
MD14FRUC1003	SA "FRUCTE"	0	6,50	2 127
MD14FUDF1006	SA "FABRICA DE UNT DIN FLORESTI"	766	50,25	0
MD14FZGD1000	SA" FABRICA DE ZAHAR DIN GHINDESTI"	0	1,00	6 814
MD14GRAL1005	SA pentru reparatia si deservirea automobilelor "INTEGRAL-AUTO"	0	60,00	105
MD14IAMO1005	SA "IAMOCS - SERVICE"	2 434	1,00	0
MD14IECT1008	Institutul "AGROINDPROIECT" SA	0	200,00	721
MD14INTR1000	SA "INTERIOR"	280	15,00	0
MD14JLCI1001	SA "JLC"	0	30,00	5
MD14JLCI1001	SA "JLC"	0	45,00	33
MD14LUPA1009	SA "CAHULPAN"	0	12,00	750
MD14LUTE1001	SA "MULTEVIT"	0	0,21	21 052
MD14MAUR1006	SA "MAURITUS"	0	180,00	782
MD14MBIS1000	BC "MOBIASBANCA-Groupe Societe Generale" SA	0	70,00	300
MD14MBIS1000	BC "MOBIASBANCA-Groupe Societe Generale" SA	0	100,00	126
MD14MBIS1000	BC "MOBIASBANCA-Groupe Societe Generale" SA	0	115,00	4 195
MD14MBIS1000	BC "MOBIASBANCA-Groupe Societe Generale" SA	0	120,00	4 535
MD14MBIS1000	BC "MOBIASBANCA-Groupe Societe Generale" SA	0	124,00	1 794
MD14MBIS1000	BC "MOBIASBANCA-Groupe Societe Generale" SA	0	124,99	335
MD14MBIS1000	BC "MOBIASBANCA-Groupe Societe Generale" SA	0	125,00	800
MD14MBIS1000	BC "MOBIASBANCA-Groupe Societe Generale" SA	0	130,00	516
MD14MBIS1000	BC "MOBIASBANCA-Groupe Societe Generale" SA	0	138,00	683
MD14MBIS1000	BC "MOBIASBANCA-Groupe Societe Generale" SA	0	150,00	1 141
MD14MBIS1000	BC "MOBIASBANCA-Groupe Societe Generale" SA	460	37,00	0
MD14MEZO1000	SA "MEZON"	0	10,00	2 000
MD14MICB1008	BC "MOLDINDCONBANK" SA	0	90,00	298
MD14MICB1008	BC "MOLDINDCONBANK" SA	0	95,00	240
MD14MICB1008	BC "MOLDINDCONBANK" SA	0	100,00	22 822
MD14MICB1008	BC "MOLDINDCONBANK" SA	0	115,00	428
MD14MICB1008	BC "MOLDINDCONBANK" SA	0	145,00	34
MD14MICB1008	BC "MOLDINDCONBANK" SA	0	200,00	144
MD14MICB1008	BC "MOLDINDCONBANK" SA	0	299,00	196
MD14MICB1008	BC "MOLDINDCONBANK" SA	0	390,00	4 247
MD14MIOA1005	SA "MIOARA"	0	1,00	4 086
MD14MITE1006	SA "MIDGARD TERRA"	0	2,00	984
MD14MOLG1004	SA "MOLDOVAGAZ"	0	29,00	30
MD14MOLG1004	SA "MOLDOVAGAZ"	0	30,00	30
MD14MOLG1004	SA "MOLDOVAGAZ"	0	120,00	100
MD14MOLG1004	SA "MOLDOVAGAZ"	0	199,99	130
MD14MOLG1004	SA "MOLDOVAGAZ"	97	20,00	0
MD14MTUR1005	SA "MOLDOVA - TUR"	0	12,00	4 568
MD14NELI1003	SA "FABRICA DE CONFECTII "IONEL"	0	5,00	5 200
MD14NELI1003	SA "FABRICA DE CONFECTII "IONEL"	0	5,50	6 880
MD14NELI1003	SA "FABRICA DE CONFECTII "IONEL"	0	6,50	3 310
MD14NICO1002	SA "NICODIM"	0	0,17	34 697
MD14NLAC1003	SA"COMBINATUL DE INDUSTRIALIZARE A LAPTELUI din CUPCINI "INLAC"	0	4,99	1 150
MD14NLAC1003	SA"COMBINATUL DE INDUSTRIALIZARE A LAPTELUI din CUPCINI "INLAC"	0	5,00	117 875
MD14NOCA1000	SA "BETACON"	0	10,00	20
MD14NTEH1006	SA UZINA EXPERIMENTALA DE UTILAJ TEHNOLOGIC "INTEH"	0	15,00	30
MD14NUSA1004	SA "GAINUSA"	0	0,70	144 497
MD14OBIS1008	SA "MOBISTIL"	0	0,10	20



1	2	3	4	5
MD14OBIS1008	SA "MOBISTIL"	0	1,00	1 759
MD14OTIS1008	Compania Internationala de Asigurari "ASITO" SA	0	17,00	30
MD14OTIS1008	Compania Internationala de Asigurari "ASITO" SA	0	20,00	2 780
MD14OTIS1008	Compania Internationala de Asigurari "ASITO" SA	0	93,00	102
MD14OTIS1008	Compania Internationala de Asigurari "ASITO" SA	0	100,00	2 346
MD14PIEE1000	SA Intreprinderea Mixta "PIELE"	0	14,00	30
MD14PROC1009	SA "PRODUSE CEREALIERE"	0	0,50	26 277
MD14PROC1009	SA "PRODUSE CEREALIERE"	0	5,25	106 300
MD14PROC1009	SA "PRODUSE CEREALIERE"	0	8,05	115 000
MD14RAPI1009	SA "AUTORAPID"	0	5,00	434
MD14REME1002	SA "REMEDIMUM FARM 306"	0	2,00	833
MD14REVI1007	SA "TRANSSERVICE"	0	10,00	100
MD14RFCO1001	SA "MARFCONSUM - SUD"	0	10,00	200
MD14RICA1004	SA "FABRICA DE CONSERVE DIN GLODENI"	0	5,00	24 000
MD14RICA1004	SA "FABRICA DE CONSERVE DIN GLODENI"	0	10,00	107 729
MD14RMEZ1007	SA "CARMEZ"	0	25,00	88
MD14ROCO1000	SA "NOROC"	0	5,00	7 686
MD14ROZA1009	IM "SUDZUCKER-MOLDOVA"	0	30,00	2 000
MD14ROZA1009	IM "SUDZUCKER-MOLDOVA"	70	22,00	0
MD14SCOM1001	SA "UNIVERSCOM"	0	19,00	938
MD14SCOM1001	SA "UNIVERSCOM"	0	20,00	1 842
MD14SCOM1001	SA "UNIVERSCOM"	0	25,00	816
MD14SCOM1001	SA "UNIVERSCOM"	0	29,99	3 470
MD14SCOM1001	SA "UNIVERSCOM"	0	30,00	6 458
MD14SCON1000	SA"TRANSCON - M"	0	12,00	10 000
MD14SCON1000	SA"TRANSCON - M"	20 153	6,50	0
MD14SECA1007	SA"MICARNES"	97	25,00	0
MD14SLIR1003	SA "SLI"	0	30,00	1 100
MD14SPIL1005	SA "SPICUL"	0	6,00	4 171
MD14STEJ1009	SA "STEJAUR"	0	50,00	106
MD14STEJ1009	SA "STEJAUR"	0	95,00	20
MD14SUCS1007	SA "SUCCES"	0	10,00	183 690
MD14SUDT1005	SA "SUD TRANS"	0	2,60	22 973
MD14TAXI1007	SA "TAXI SERVICE"	0	20,00	330
MD14TCTC1007	SA "TUTUN-CTC"	0	25,00	498
MD14TCTC1007	SA "TUTUN-CTC"	0	50,00	724
MD14TCTC1007	SA "TUTUN-CTC"	0	100,00	1 028
MD14TEBS1007	SA"TEBAS"	0	10,00	68
MD14TERM1005	SA "TERMOTRANSAUTO"	0	20,00	26 634
MD14TICO1006	SA "TIPAR - COLOR"	0	5,00	26 351
MD14TIRE1001	SA "TIPOGRAFIA-RECLAMA"	0	7,50	800
MD14TRAC1001	SA "UZINA DE TRACTOARE "TRACOM"	0	23,00	410
MD14UTIL1007	SA "UTILAJCOM"	0	21,00	27
MD14UZIN1007	SA "UZINA ABA1"	0	100,00	16 725
MD14VCTB1004	BC "VICTORIABANK" S.A.	0	31,50	940
MD14VCTB1004	BC "VICTORIABANK" S.A.	0	32,00	1 424
MD14VCTB1004	BC "VICTORIABANK" S.A.	0	33,75	6 500
MD14VCTB1004	BC "VICTORIABANK" S.A.	0	34,99	15 000
MD14VCTB1004	BC "VICTORIABANK" S.A.	0	35,00	9 000
MD14VCTB1004	BC "VICTORIABANK" S.A.	0	42,50	451
MD14VCTB1004	BC "VICTORIABANK" S.A.	0	52,50	5 000
MD14VCTB1004	BC "VICTORIABANK" S.A.	0	100,00	333
MD14VCTB1004	BC "VICTORIABANK" S.A.	0	300,00	1 424
MD14VCTB1004	BC "VICTORIABANK" S.A.	0	368,00	3 409
MD14VEST1003	IM "EFES VITANTA MOLDOVA BREWERY"SA	0	400,00	50
MD14VINA1005	SA "VINAR"	0	1,00	1 042
MD14VINA1005	SA "VINAR"	0	49,99	86
MD14VINT1004	SA "FABRICA DE VIN DIN TELENESI"	0	1,00	2 343
MD14VITE1005	SA"ORHEI - VIT"	0	16,90	2 794
MD14VITM1005	SA "VIORICA-COSMETIC"	0	30,00	420
MD14VITM1005	SA "VIORICA-COSMETIC"	0	33,00	1 731
MD14VITR1000	SA "VINIA TRAIAN"	100	40,00	0
MD14ZABR1004	SA "NORD-ZAHAR"	0	10,00	96 199
MD14ZABR1004	SA "NORD-ZAHAR"	0	15,00	1 467
MD14ZORI1001	SA "ZORILE"	0	30,00	179
MD24BECM1000	BC "BANCA DE ECONOMII"	1 000	1,00	0
MD24FLAU1009	SA "FLOAREA SOARELUI"	0	100,00	1

BURSA DE VALORI A MOLDOVEI

Colegiul de redacție: C. DODU
L. MORARU
V. GAINA

Design: L. CIOBANU.

Adresa: MD 2001, mun. Chișinău,
bd. Ștefan cel Mare și Sfint, 73

Tel: 022-277-594, 022-277-636.

Fax: 022-277-356, 022-277-632.

E-mail: moldovastockexchange@gmail.com

Web Site: <http://www.moldse.md>

Opinia autorilor nu întotdeauna coincide cu opinia colegiului de redacție
Informația poate fi utilizată doar cu acordul Bursei de Valori a Moldovei