



BURSA DE VALORI A MOLDOVEI



Buletinul informativ nr. 1 (179) ianuarie 2012
Информационный бюллетень nr. 1 (179) январь 2012

ФОНДОВАЯ БИРЖА МОЛДОВЫ

Cum sa Va abonati la buletinul informativ «BURSA DE VALORI A MOLDOVEI»

1. În orice filială «Poșta Moldovei» - indicele 31882 și «Moldpresa» - 41882.
2. Adresațivă în Departamentul Marketing,
Listing și Cotări al Bursei de Valori a Moldovei:
mun. Chișinău, bd. Ștefan cel Mare și Sfint, 73, etaj. 3,
tel. (+37322) 27-76-32, 27-76-36.

Abonarea se face în orice lună la preț de 50 lei pentru un număr.

În afară de aceasta, Bursa de Valori a Moldovei prestează un pachet de servicii informaționale în variantă electronică privind statistica bursieră, informînd operativ despre negocieri.



Как подписаться на информационный бюллетень «ФОНДОВАЯ БИРЖА МОЛДОВЫ»

1. В любом отделении связи «Poșta Moldovei» - индекс 31882
и «Moldpresa» - индекс 41882.
2. Обратиться в департамент Маркетинга, Листинга и Котировок
Фондовой Биржи Молдовы:
мун. Кишинэу, Штефан чел Маре ши Сфынт, 73, 3 этаж,
тел. (+37322) 27-76-32, 27-76-36.

Подписка осуществляется с любого месяца из расчета 50 леев за номер.

Кроме этого, Фондовая Биржа Молдовы предоставляет пакет информационных услуг по биржевой статистике посредством электронных носителей, тем самым оперативно информируя Вас о торгах.



SUMARUL TRANZACȚIILOR BURSIERE PENTRU ANUL 2011

ОБЗОР БИРЖЕВЫХ СДЕЛОК ЗА 2011 ГОД

Cu toate că prognoza de la începutul anului 2011 prevedea ieșirea definitivă din criză, indicatorii bursieri anuali au arătat că pronosticurile nu s-au adeverit, iar cifrele anului 2011 au fost mai mici decât anul 2010. În total, au fost înregistrate 2046 tranzacții în volum de aproximativ 242 mil. lei, cu 26 mil. lei mai puțin decât volumul anului 2010 (2601 tranzacții în volum de 267,9 mil. lei).

Volumul bursier al anului 2011 s-a divizat pe Secții în modul următor: Secția de Bază a Bursei (piața interactivă) – 16,6% și Secția Tranzacțiilor Directe (piața directă) – 83,4%.

Хотя прогнозы в начале 2011 года предвещали окончательный выход из кризиса, годовые биржевые показатели констатируют, что прогнозы не оправдались и цифры 2011 г. оказались незначительно ниже 2010 года. Всего зарегистрировано 2046 сделок с общим объемом почти 242 млн. леев, что на 26 млн. меньше объема 2010 года (2601 сделка с объемом 267,9 млн. леев).

Биржевой объем 2011 года распределился по Секциям следующим образом: Основная Секция Биржи (интерактивный рынок) – 16,6% и Секция Прямых Сделок (прямой рынок) – 83,4%.

DECEMBRIE 2007-2011

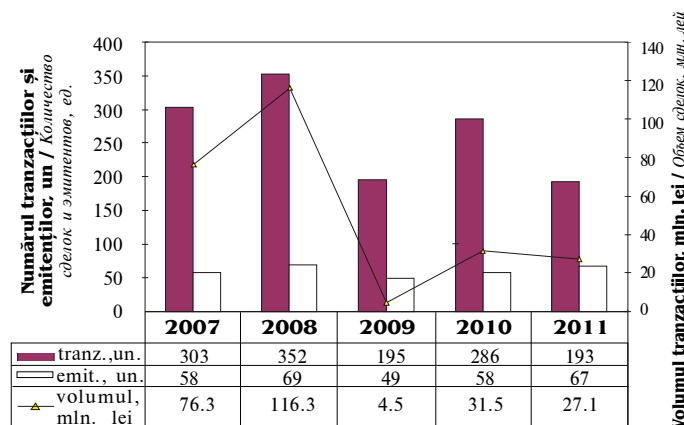

Tranzacții de vânzare a acțiunilor ca pachete unice prin intermediul licitațiilor cu strigare

Primul loc în structura tranzacțiilor bursiere au ocupat tranzacțiile cu pachete unice în sumă de 79,4 mil. lei. În cadrul a 652 tranzacții înregistrate au fost vândute acțiunile a 108 emitenți. Circa 45% din volumul dat au constituit tranzacțiile de vânzare a acțiunilor companiilor din listing: "Moldova-Agroindbank", "Banca Socială", "Mobiasbanca – Groupe Societe Generale", "Moldindconbank", "Victoriabank" și "Floarea Soarelui". Cele mai tranzacționate au fost acțiunile companiei din Bălți "Constructorul": au fost realizate 62 de pachete în volum de 1,6 mil. lei.

Tranzacții de vânzare a acțiunilor proprietate publică (licitații cu strigare)

În anul 2011 Agenția Proprietății Publice a efectuat 5 licitații la Bursă, unde au fost vândute pachetele de acțiuni ale 16 societăți pe acțiuni, dintre care 9 pachete de control. Volumul total al vânzărilor a constituit 68,1 mil. lei. În rezultatul licitațiilor prețul acțiunilor companiei din Chișinău "Gazproiect" a crescut de la 65 până la 120,02 lei pentru o acțiune.

DINAMICA INDICATORILOR BURSIER ANUALI, 2007 -2011

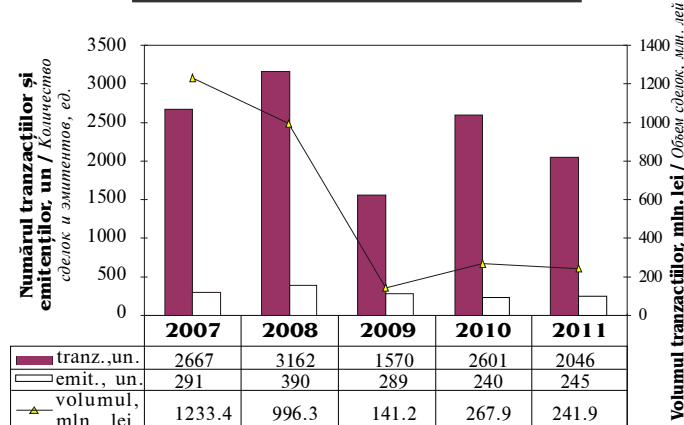

Сделки по продаже акций едиными пакетами посредством голосовых торгов

Первенство в структуре биржевых торгов досталось сделкам с едиными пакетами на сумму 79,4 млн. леев. В рамках 652 зарегистрированных сделок проданы акции 108-и эмитентов. Около 45% этого объема составили сделки по продаже акций листинговых компаний: «Moldova-Agroindbank», «Banca Socială», «Mobiasbanca – Groupe Societe Generale», «Moldindconbank», «Victoriabank» и «Floarea Soarelui». Наиболее торгуемыми стали акции бельцкой компании «Constructorul»: реализовано 62 пакета в объеме 1,6 млн. леев.

Сделки по продаже акций публичной собственности (голосовые торги)

В 2011 году Агентство Публичной Собственности проводило 5 аукционов на Бирже, в рамках которого были проданы пакеты акций 16-ти акционерных обществ, из них 9 – контрольные пакеты. Общий объем продаж составил 68,1 млн. леев. В результате торгов цена акций кишиневской компании «Gazproiect» выросла с 65 до 120,02 леев за акцию.

DECEMBRIE 2011

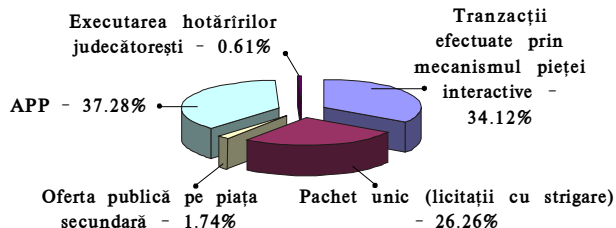

2011

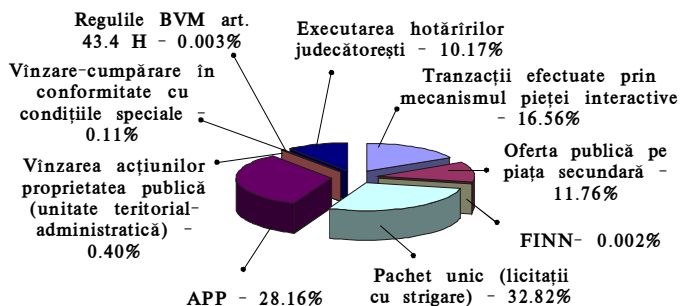



DINAMICA INDICATORILOR BURSIERI (LUNAR), 2011

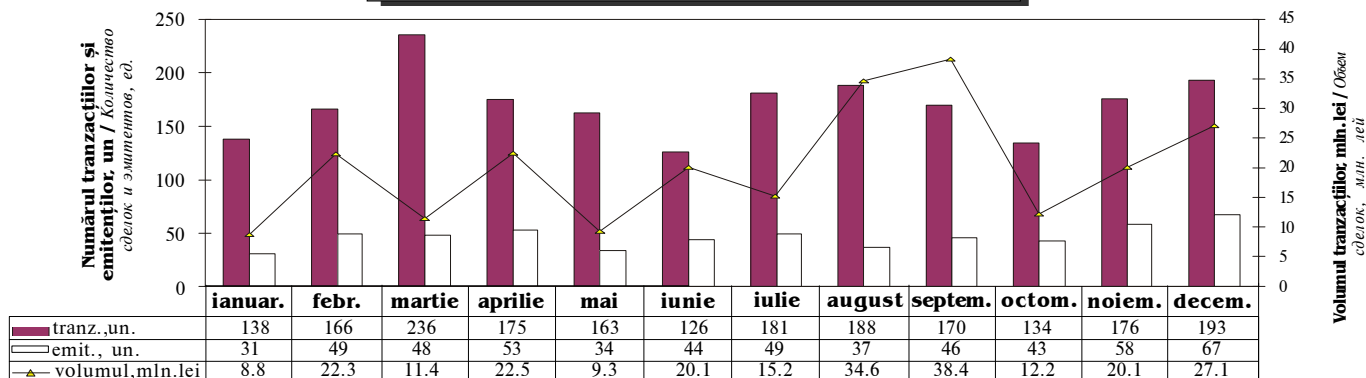

VOLUMELE TRANZACȚIILOR BURSIERE TRIMESTRIAL 2007-2011, mln. lei

ОБЪЕМ БИРЖЕВЫХ ТОРГОВ 2007-2011 (поквартально), млн. леев

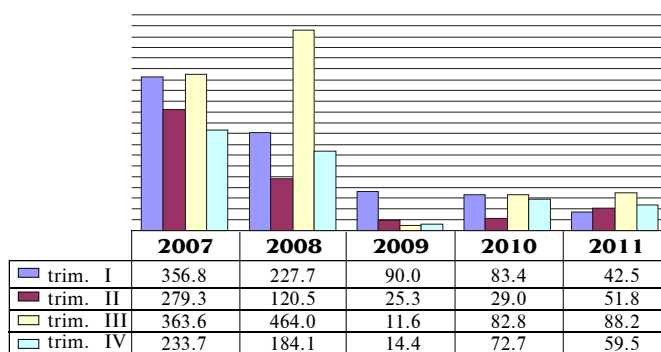

Unitățile administrativ-teritoriale (primăriile), de asemenea, au expus spre vânzare pachetele sale de acțiuni. Astfel, au fost realizate 2 pachete de acțiuni ale societății “Edilitar”, ce au aparținut primăriilor com. Coșcalia și com. Opaci raionul Căușeni, la prețul de 2,00 lei cu rotația totală a capitalului social 3,3% din acțiuni.

Primăriile com. Verejeni, com. Inești și com. Sărătenii Vechi raionul Telenesti au vândut pachetele sale de acțiuni în compania “Constructorul din Telenesti”. Prețul unei acțiuni a constituit 3,00 lei, iar rotația totală a capitalului social – 6,7%.

Consiliul Raional Cahul a realizat 93,7% din acțiunile companiei “Pepiniera Piscicolă Zonală Cahul” la prețul de 2,15 lei per acțiune.

Tranzacții de realizare a ofertelor publice pe piața secundară

Prin intermediul ofertelor publice pe piața secundară au fost procurate acțiunile a 31 de emitenți în sumă de 28,4 mil. lei. A fost adunate pachetele de control la 5 emitenți:

- “Cereale din Șoldănești” – 98,1% din acțiuni;
- “Imperial Vin” – 94,1% din acțiuni;
- “Fabrica de Fermentare a Tutunului din Florești” – 94,0% din acțiuni;
- “Moldtehmed” – 72,7% din acțiuni;
- “Sud Vest Montaj” – 60,9% din acțiuni.

Tranzacții de executare a hotărârilor judecătorești

Anul trecut la Bursă au fost înregistrate tranzacții de executare a hotărârilor judecătorești cu acțiunile a 2 bănci. Au fost efectuate 2 tranzacții cu acțiunile “Moldova-Agroindbank” (0,03% din acțiuni la prețul de 1131,00 și 1143,53 lei per acțiune) și o tranzacție cu acțiunile “Universalbank” (78,6% din acțiuni la prețul de 355,00 lei per acțiune).

Административно-терри-ториальные единицы (примэрии) также выставили на продажу свои пакеты акций. Таким образом, реализованы два пакета акций общества «Edilitar» принадлежащие примэриям ком. Кошкалия и ком. Опачь кэушанского района по цене 2,00 лея и с общим оборотом уставного капитала 3,3% акций.

Примэрии ком. Вережень, ком. Инешть и ком. Сэрэчений Векь теленешского района продали свои пакеты акций в компании «Constructorul din Telenesti». Цена одной акции составила 3 лея, а общий оборот уставного капитала – 6,7%.

Районный Совет Кагула реализовал 93,7% акций компании «Pepiniera Piscicolă Zonală Cahul» по цене 2,15 лей за акцию.

Сделки по реализации условий публичных предложений на вторичном рынке

В рамках публичных предложений на вторичном рынке приобретены акции 31-го эмитента на сумму 28,4 млн. леев. Контрольные пакеты собраны по 5-и эмитентам:

- «Cereale din Șoldănești» – 98,1% акций;
- «Imperial Vin» – 94,1% акций;
- «Fabrica de Fermentare a Tutunului din Florești» – 94,0% акций;
- «Moldtehmed» – 72,7% акций;
- «Sud Vest Montaj» – 60,9% акций.

Сделки по исполнению судебного решения

В прошлом году на Бирже зарегистрированы сделки по исполнению судебного решения с акциями двух банков. Прошли две сделки с акциями «Moldova-Agroindbank» (0,03% акций по 1131,00 и 1143,53 леев за акцию) и одна сделка с акциями «Universalbank» (78,6% акций по 355,00 леев за акцию).



Alte tranzacții

Pe parcursul anului 2011 la Bursă au fost efectuate și alte tipuri de tranzacții, dar volumul lor total nu a atins nici 1% din volumul anual. În structura tranzacțiilor ele se prezintă în modul următor:

• **Tranzacțiile de vânzare a acțiunilor din portofoliul fondurilor de investiții în proces de lichidare** (0,02% din volumul total). Din portofoliul fondului de investiții "Viitorul Tău" au fost vindute 4 pachete de acțiuni la prețul de 0,01 lei ale următoarelor companii: "Servis-Activ" – 60,2% din acțiuni, "Flamingo-96" – 59,5% din acțiuni, "Avintul" – 57,3% din acțiuni și "Alunis" – 20,0%.

• **Tranzacții de vânzare-cumpărare în conformitate cu condițiile speciale** (0,11% din volumul total). În total au fost efectuate 5 tranzacții cu valorile mobiliare ale 3 societăți pe acțiuni: "Cimtrans Service", "Drum Drenaj" și "Beton Armat".

• **Tranzacții efectuate în conformitate cu art. 43.4 h Regulile BVM** (0,03% din volumul total) au avut loc cu acțiunile întreprinderii "Fabrica de Produse Lactate din Cimișlia".

Другие сделки

В течение 2011 года на Бирже были проведены и другие типы сделок, но их совокупный объем не достиг и 1% от общего годового объема. В структуре сделок они представлены следующим образом:

• **Сделки по продаже портфельных акций инвестиционных фондов, находящихся в процедуре ликвидации** (0,02% от общего объема). Из портфеля инвестиционного фонда «Viitorul Tău» были проданы 4 пакета акций по цене 0,01 лея следующих компаний: «Servis-Activ» – 60,2% акций, «Flamingo-96» – 59,5% акций, «Avintul» – 57,3% акций и «Alunis» – 20,0% акций.

• **Сделки купли-продажи в соответствии со специальными условиями** (0,11% от общего объема). Всего, проведено 5 сделок с ценными бумагами 3-мя акционерных обществ: «Cimtrans Service», «Drum Drenaj» и «Beton Armat».

• **Сделки, осуществленные в соответствии со ст. 43.4 h Правил ФБМ**, (0,03% от общего объема) проведены с акциями предприятия «Fabrica de Produse Lactate din Cimișlia».

EMITENȚII CU VOLUME MAXIME DE TRANZACȚIONARE, lei ЭМИТЕНТЫ С НАИБОЛЬШИМ ОБЪЕМОМ СДЕЛОК, лей

EMITENȚII CU CEL MAI MARE NUMĂR AL TRANZACȚIILOR, un. ЭМИТЕНТЫ С НАИБОЛЬШИМ КОЛИЧЕСТВОМ СДЕЛОК, шт.

DECEMBRIE 2011

1	MD14MASR1000	SA "MASRUT"	5 995 024,00
2	MD14PAJU1003	SA "PAJURA ALBA MEDIA"	3 983 299,92
3	MD14AGIB1008	BC "MOLDOVA-AGROINDBANK" SA	3 836 468,32
4	MD14GAZP1001	SA "GAZPROIECT"	3 753 625,50
5	MD14MICB1008	BC "MOLDINDCONBANK" SA	1 998 000,00
6	MD14APEX1005	SA "APEX"	833 340,00
7	MD14CRIS1004	SA "CUPCINI - CRISTAL"	756 317,25
8	MD14TICO1006	SA "TIPAR - COLOR"	658 775,00
9	MD14TILI1003	SA "VAST - PROTECT"	619 361,64
10	MD14RICA1004	SA "FABRICA DE CONSERVE DIN GLODENI"	593 556,15

1	MD14BARM1009	SA "BETON ARMAT"	17
2	MD14RADI1003	SA "RADIATOR"	14
3	MD14ASIC1003	SA "ASICON"	14
4	MD14CONB1009	SA "CONSTRUCTORUL"	12
5	MD14AGIB1008	BC "MOLDOVA-AGROINDBANK" SA	10
6	MD14MACN1002	SA "MACON"	10
7	MD14GRAL1005	SA pentru reparatia si deservirea automobilelor "INTEGRAL-AUTO"	8
8	MD14PRUT1002	SA IM "PRUT"	7
9	MD14CUPC1008	SA "CEREALE CUPCINI"	6
10	MD14CONI1002	SA "CHISINAU - CONINVEST"	5

ANUL 2011

1	MD14OCON1004	SA "Electrocon"	30 300 000,00
2	MD14AGIB1008	BC "MOLDOVA-AGROINDBANK" SA	25 576 442,57
3	MD14UNNV1004	BC "UNIVERSALBANK" SA	24 293 975,00
4	MD14MICB1008	BC "MOLDINDCONBANK" SA	13 165 065,60
5	MD14BSOC1004	BC "BANCA SOCIALA" S.A.	11 217 749,20
6	MD14TEHM1007	Sa de deservirea tehnica si metrologica a tehnicii medicale " MOLDTEHMED"	9 580 898,80
7	MD14FATE1003	SA "FABRICA DE MATERIALE DE CONSTRUCTII"	8 563 392,48
8	MD14HSAN1001	SA holdingul "MONTTEHSAN"	8 271 537,40
9	MD14CORG1000	SA "INCORGAZ"	6 693 792,00
10	MD14MASR1000	SA "MASRUT"	5 995 024,00

1	MD14PIEE1000	SA Intreprinderea Mixta "PIELE"	84
2	MD14AGIB1008	BC "MOLDOVA-AGROINDBANK" SA	83
3	MD14MICU1005	SA "CARIERA MICAUTI"	72
4	MD14JLIN1008	SA "JLC-INVEST"	67
5	MD14CONB1009	SA "CONSTRUCTORUL"	62
6	MD14MARS1000	SA "DAAC Hermes grup"	62
7	MD14BSOC1004	BC "BANCA SOCIALA" S.A.	54
8	MD14TCTC1007	SA "TUTUN-CTC"	51
9	MD14AFRI1009	SA "FERTILITATE-BAS"	47
10	MD14TRIC1003	SA "TRICON"	46

Tranzacții efectuate pe piața interactivă

În anul 2011 cota tranzacțiilor efectuate pe piața interactivă a crescut în comparație cu anul precedent și a constituit 16,6% (în 2010 – 10,3% din volumul bursier total). În total, au fost înregistrate 1162 tranzacții cu valorile mobiliare ale 140 emitenți în volum de 40,1 mil. lei.

Pozițiile de lider după numărul tranzacțiilor efectuate au ocupat: "Piele" – 83 tranzacții, "JLC-Invest" – 67 tranzacții și "Moldova-Agroindbank" – 66 tranzacții. Dintre 12 companii din listing, s-au tranzacționat acțiunile a 8 emitenți, volumul total al cărora a constituit circa 40% din volumul total al Secției de Bază. acțiunile ale 6 companii din listing au înregistrat oscilație a prețului de piață:

Сделки, совершаемые в режиме интерактивного рынка

В 2011 году доля сделок, осуществленных на интерактивном рынке, увеличилась по сравнению с предыдущим годом и составила 16,6% (в 2010 году – 10,3% от общего биржевого объема). В общем, зарегистрировано 1162 сделки с ценными бумагами 140 эмитентов в объеме 40,1 млн. леев.

Лидирующие позиции по количеству совершенных сделок заняли: «Piele» – 83 сделки, «JLC-Invest» – 67 сделок и «Moldova-Agroindbank» – 66 сделок. Из 12 листинговых компаний торговались акции 8 эмитентов, совокупный объем которых составил почти 40% от общего объема Основной Секции. Колебание рыночной цены отметились по акциям 6 листинговых компаний:



Emitent <i>Эмитент</i>	ISIN	Prețul de piață MIN <i>Минимальная рыночная цена</i>	Prețul de piață Max <i>Максимальная рыночная цена</i>	Prețul mediu ponderat <i>Средневзвешенная цена</i>
BC "MOLDOVA-AGROINDBANK" SA	MD14AGIB1008	1 000,00	1 300,00	1 196,13
BC "BANCA DE ECONOMII"	MD14BECM1002	25,00	36,00	26,17
BC "BANCA SOCIALA" S.A.	MD14BSOC1004	298,80	310,00	300,09
BC "MOBIASBANCA-Groupe Societe Generale" SA	MD14MBIS1000	134,00	139,00	135,03
BC "MOLDINDCONBANK" SA	MD14MICB1008	299,00	400,00	384,56
BC "VICTORIABANK" S.A.	MD14VCTB1004	50,00	111,00	55,88

Din sumarul concis al indicatorilor privind tranzacțiile bursiere putem menționa, că pe parcursul anului au avut loc 252 sesiuni de tranzacționare. Cele mai rezultative perioade la bursă după numărul de tranzacții efectuate a fost luna martie (236 tranzacții), iar după volum – septembrie (38,4 mil. lei).

Pe parcursul anului 2011 spre circulație la bursă au fost admise valorile mobiliare ale 15 emitenți, retrase din circulație valorile mobiliare ale 19 emitenți. La începutul anului la Cota Bursei au fost înscrși 12 emitenți, în non-listing – 1006, la finele anului în listing – 12, în non-listing – 1005.

La sfârșitul anului numărul total al membrilor acreditați ai bursei – 21. Pe parcursul anului pozițiile de lider după volum au ocupat următoarele companii de brokeraj:

Ianuarie	–	"Fincom" (7,6 mil. lei);
Februarie	–	"Iuventus-DS" (11,7 mil. lei);
Martie	–	"DAAC Invest" (6,6 mil. lei);
Aprilie	–	"DAAC Invest" (17,5 mil. lei);
Mai	–	"Broker M-D" (10,4 mil. lei);
Iunie	–	"Victoriabank" (9,1 mil. lei);
Iulie	–	"Oldex" (10,5 mil. lei);
August	–	"Fincom" (51,5 mil. lei);
Septembrie	–	"Proajioc" (35,7 mil. lei);
Octombrie	–	"DAAC Invest" (10,6 mil. lei);
Noiembrie	–	"DAAC Invest" (12,9 mil. lei);
Decembrie	–	"Broker M-D" (14,1 mil. lei).

În baza rezultatelor anuale s-au conturat cinci lideri după volumul tranzacțiilor:

- 1 DAAC Invest" (79,7 mil. lei),
- 2 Iuventus-DS" (67,2 mil. lei),
- 3 "Fincom" (65,4 mil. lei),
- 4 "Proajioc" (47,2 mil. lei),
- 5 "Brokwest" (35,2 mil. lei).

După numărul emitenților tranzacționați, lider este compania de brokeri "Valinvest" – 57 emitenți, iar după numărul tranzacțiilor efectuate – DAAC Invest" (548 tranzacții). Datele generalizatoare privind toți Membrii bursei, separat pentru luna decembrie, trimestrul IV și anul 2011 sunt prezentate în tabelul.

Из краткого обзора показателей по биржевым сделкам отмечаем, что в течение 2011 года прошло 252 торговых сессий. Самыми результативными периодами на бирже по количеству проведенных сделок стал март (236 сделок), а по объемам – сентябрь (38,4 млн. леев).

В течение 2011 года к обращению на бирже были допущены ценные бумаги 15-ти эмитентов, а исключены из обращения ценные бумаги 19-ти. На начало года в листинге биржи было 12 эмитентов, в non-листинге – 1008, а на конец года в листинге – 12, в non-листинге – 1005.

На конец года общее количество аккредитованных Членов биржи – 21. В течение года лидирующие позиции занимали брокерские компании:

Январь	–	«Fincom» (7,6 млн. леев);
Февраль	–	«Iuventus-DS» (11,7 млн. леев);
Март	–	«DAAC-Invest» (6,6 млн. леев);
Апрель	–	«DAAC Invest» (17,5 млн. леев);
Май	–	«Broker M-D» (10,4 млн. леев);
Июнь	–	«Victoriabank» (9,1 млн. леев);
Июль	–	«Oldex» (10,5 млн. леев);
Август	–	«Fincom» (51,5 млн. леев);
Сентябрь	–	«Proajioc» (35,7 млн. леев);
Октябрь	–	«DAAC Invest» (10,6 млн. леев);
Ноябрь	–	«DAAC Invest» (12,9 млн. леев);
Декабрь	–	«Broker M-D» (14,1 млн. леев).

По итогам всего года по объему торгов определилась пятерка лидеров следующим образом:

- 1 «DAAC Invest» (79,7 млн. леев),
- 2 «Iuventus-DS» (67,2 млн. леев),
- 3 «Fincom» (65,4 млн. леев),
- 4 «Proajioc» (47,2 млн. леев)
- 5 «Brokwest» (35,2 млн. леев).

Лидерство по количеству торгуемых эмитентов принадлежит брокерской компании «Valinvest» – 57 эмитентов, а по количеству совершенных сделок – «DAAC Invest» – 548 сделок. Обобщающие данные по всем Членам биржи отдельно за декабрь, IV квартал и 2011 год представлены в таблице.

Informații mai detaliate privind cererea și oferta, prețurile de piață, statistica tranzacțiilor bursiere, precum și lista companiilor de brokeri pot fi găsite pe site-ul Bursei de Valori a Moldovei (www.moldse.md) sau la tel. 27-54-20.

Informația privind negocierile este publicată: săptămînal în ziarul "Capital-Market", lunar în buletinul informativ al bursei "Bursa de Valori a Moldovei" (indice la «Poșta Moldovei» – 31882, «Moldpresa» – 41882).

Informații zilnice privind tranzacțiile este transmisă pe întreg teritoriul Republicii Moldova prin intermediul postului național de televiziune "Moldova 1", "NIT".

Более детальную информацию о спросе и предложении, о рыночных ценах, о статистике биржевых торгов, а также список брокерских компаний вы можете найти на сайте Фондовой Биржи Молдовы (www.moldse.md) или по тел. 27-54-20.

Информация о торгах публикуется: еженедельно в газете «Capital-Market», ежемесячно в информационном бюллетене биржи «Bursa de Valori a Moldovei» (подписной индекс «Poșta Moldovei» – 31882, «Moldpresa» – 41882).

Ежедневная информация о торгах транслируется на всей территории республики Молдова по каналу молдавского телевидения "Moldova 1", «NIT».



RATINGUL VOLUMELOR MEMBRILOR BURSEI
РЕЙТИНГ ОБЪЕМОВ ЧЛЕНОВ БИРЖИ

№	Denumirea Наименование	Volumul, lei Объем, лей	%	Numărul de tranz., un. Количество сделок, шт.	%	Numărul de emit., un. Количество эмитентов, шт.	%
DECEMBRIE 2011 / ДЕКАБРЬ 2011 ГОДА							
1	S.C. "BROKER M-D" S.A.	14 138 864,68	26,04	21	5,44	10	9,71
2	C.B."DAACInvest" S.A.	11 854 328,90	21,83	54	13,99	11	10,68
3	"OLDEX"SA	7 244 325,12	13,34	61	15,80	17	16,50
4	S.V.M."Iuventus-DS"S.A	6 489 561,50	11,95	6	1,55	4	3,88
5	FB"BROKWEST"SA	4 889 439,60	9,01	26	6,74	17	16,50
6	"FINCOM"SA	3 830 217,87	7,06	3	0,78	3	2,91
7	"VALINVEST"SA	1 905 593,80	3,51	49	12,69	9	8,74
8	CB"PROAJIOC" SA	939 546,04	1,73	78	20,21	10	9,71
9	BC"BANCA SOCIALA"SA	819 600,00	1,51	6	1,55	1	0,97
10	"GEST-CAPITAL" SA	533 525,20	0,98	42	10,88	6	5,83
11	BC "EXIMBANK - Gruppo Veneto Banca" SA	422 827,50	0,78	3	0,78	3	2,91
12	BC"VICTORIABANK"SA	332 905,69	0,61	26	6,74	4	3,88
13	"BANCA DE ECONOMII"SA	271 980,00	0,50	4	1,04	2	1,94
14	BC" MOLDOVA-AGROINDBANK"SA	187 500,00	0,35	1	0,26	1	0,97
15	BC "EUROCREDITBANK" SA	164 668,32	0,30	1	0,26	1	0,97
16	"PASSIM" SA	157 428,00	0,29	1	0,26	1	0,97
17	BC"MOBIASBANCA-Groupe Societe Generale"SA	108 370,00	0,20	4	1,04	3	2,91
TOTAL:		54 290 682,22	100,00	386	100,00	103,00	100,00
TRIMESTRUL IV 2011 / IV КВАРТАЛ 2011 ГОД							
1	C.B."DAACInvest" S.A.	35 459 379,65	29,81	83	8,25	16	8,33
2	S.C. "BROKER M-D" S.A.	14 826 260,98	12,46	82	8,15	22	11,46
3	S.V.M."Iuventus-DS"S.A	11 491 092,10	9,66	31	3,08	7	3,65
4	"GEST-CAPITAL" SA	11 338 820,40	9,53	136	13,52	15	7,81
5	"OLDEX"SA	9 215 442,07	7,75	130	12,92	21	10,94
6	FB"BROKWEST"SA	7 618 293,62	6,40	62	6,16	23	11,98
7	BC"BANCA SOCIALA"SA	6 862 620,00	5,77	23	2,29	3	1,56
8	"VALINVEST"SA	6 120 749,70	5,15	126	12,52	29	15,10
9	"FINCOM"SA	3 860 313,87	3,25	19	1,89	5	2,60
10	BC"VICTORIABANK"SA	3 711 244,69	3,12	68	6,76	6	3,13
11	BC" MOLDOVA-AGROINDBANK"SA	3 515 966,00	2,96	27	2,68	2	1,04
12	CB"PROAJIOC" SA	1 493 071,96	1,26	168	16,70	23	11,98
13	"BANCA DE ECONOMII"SA	1 165 060,00	0,98	9	0,89	2	1,04
14	BC "ENERGBANK"SA	882 980,00	0,74	1	0,10	1	0,52
15	BC "EXIMBANK - Gruppo Veneto Banca" SA	422 827,50	0,36	3	0,30	3	1,56
16	BC"MOBIASBANCA-Groupe Societe Generale"SA	243 370,00	0,20	6	0,60	4	2,08
17	BC" MOLDINDCONBANK"SA	240 000,00	0,20	3	0,30	1	0,52
18	"PASSIM" SA	196 296,20	0,17	19	1,89	5	2,60
19	BC "EUROCREDITBANK" SA	164 668,32	0,14	1	0,10	1	0,52
20	BC"UNIBANK"SA	112 073,00	0,09	8	0,80	2	1,04
21	BC"BANCA DE FINANTE SI COMERT"SA	4 200,00	0,00	1	0,10	1	0,52
TOTAL:		118 944 730,06	100,00	1006	100,00	192	100,00
ANUAL 2011 / 2011 ГОД							
1	C.B."DAACInvest" S.A.	79 698 299,41	16,47	548	13,39	40	9,09
2	S.V.M."Iuventus-DS"S.A	67 225 571,06	13,89	132	3,23	19	4,32
3	"FINCOM"SA	65 410 951,87	13,52	343	8,38	26	5,91
4	CB"PROAJIOC" SA	47 228 452,56	9,76	438	10,70	51	11,59
5	FB"BROKWEST"SA	35 232 381,17	7,28	280	6,84	48	10,91
6	"OLDEX"SA	34 387 381,17	7,11	341	8,33	37	8,41
7	"GEST-CAPITAL" SA	32 395 366,20	6,69	356	8,70	25	5,68
8	S.C. "BROKER M-D" S.A.	28 868 808,42	5,97	367	8,97	50	11,36
9	BC"VICTORIABANK"SA	25 474 714,42	5,26	169	4,13	15	3,41
10	"VALINVEST"SA	21 862 909,92	4,52	373	9,12	57	12,95
11	BC"BANCA SOCIALA"SA	16 399 900,00	3,39	154	3,76	5	1,14
12	BC" MOLDOVA-AGROINDBANK"SA	14 129 744,00	2,92	95	2,32	9	2,05
13	BC"UNIBANK"SA	5 968 540,80	1,23	161	3,93	7	1,59
14	"PASSIM" SA	3 215 471,92	0,66	227	5,55	9	2,05
15	BC "ENERGBANK"SA	1 931 280,00	0,40	9	0,22	3	0,68
16	"BANCA DE ECONOMII"SA	1 647 038,00	0,34	16	0,39	4	0,91
17	BC "EXIMBANK - Gruppo Veneto Banca" SA	1 207 455,60	0,25	21	0,51	9	2,05
18	BC" MOLDINDCONBANK"SA	641 870,00	0,13	13	0,32	3	0,68
19	BC"MOBIASBANCA-Groupe Societe Generale"SA	483 442,30	0,10	23	0,56	10	2,27
20	BC"BANCA DE FINANTE SI COMERT"SA	292 346,20	0,06	22	0,54	11	2,50
21	BC "EUROCREDITBANK" SA	236 583,32	0,05	4	0,10	2	0,45
TOTAL:		483 938 508,34	100,00	4092	100,00	440,00	100,00



LISTING



STATISTICA TRANZACȚIILOR BURSIERE A VALORILOR MOBILIARE ÎNSCRISE LA COTA BURSEI СТАТИСТИКА БИРЖЕВЫХ СДЕЛОК С ЦЕННЫМИ БУМАГАМИ, ВКЛЮЧЕННЫМИ В ЛИСТИНГ БИРЖИ

Denumirea SA Наименование АО	ISIN	Nr. de acțiuni tranzacționate, un. Количество акций в сделках, шт.	Volumul tranzacționat, lei Объем сделок, лей	Prețul, lei Цена, лей		Prețul mediu ponderat al volumului tranzacțiilor, lei Средневзвешенная по объему цена сделок, лей	Valoarea nominală, lei Номинальная стоимость, лей	Nr. de acțiuni în emisiune, un. Количество акций в эмиссии, шт.	% din volumul emisiunii % от эмиссии	Nr. de tranz., un. Количество сделок, шт.	Nivelul de cota-re Уровень листинга
				min. min.	max. макс.						
1	2	3	4	5	6	7	8	9	10	11	12
TRANZACȚII EFECTUATE PRIN MECANISMUL PIEȚEI INTERACTIVE <i>СДЕЛКИ С ИСПОЛЬЗОВАНИЕМ МЕХАНИЗМА ИНТЕРАКТИВНОГО РЫНКА</i>											
BC "MOLDOVA-AGROINDBANK" SA	MD14AGIB1008	345	397500,00	1000,00	1250,00	1152,17	200,00	1037634	0,03	7	1
BC "BANCA DE ECONOMII"	MD14BECM1002	316	9480,00	30,00	30,00	30,00	5,00	23406764	0,00	1	1
BC "BANCA SOCIALA" S.A.	MD14BSOC1004	1366	409800,00	300,00	300,00	300,00	100,00	1000067	0,14	3	1
BC "MOBIASBANCA- Groupe Societe Generale" SA	MD14MBIS1000	47	6298,00	134,00	134,00	134,00	10,00	10000000	0,00	1	1
BC "VICTORIABANK" S.A.	MD14VCTB1004	200	10000,00	50,00	50,00	50,00	10,00	25000091	0,00	1	2
Total:			833 078,00							13	
PACHET UNIC (LICITAȚIE CU STRIGARE) <i>ЕДИНЬИ ПАКЕТ (ГОЛОСОВЫЕ АУКЦИОНЫ)</i>											
BC "MOLDOVA-AGROINDBANK" SA	MD14AGIB1008	2521	3274300,00	1250,00	1300,00	1298,81	200,00	1037634	0,24	2	1
BC "MOLDINDCONBANK" SA	MD14MICB1008	5400	1998000,00	370,00	370,00	370,00	100,00	4967794	0,11	1	1
SA "FLOAREA SOARELUI"	MD14FLAU1001	6100	305000,00	50,00	50,00	50,00	20,00	740794	0,82	2	2
Total:			5 577 300,00							5	
EXECUTAREA HOTĂRÎRILOR JUDECĂTOREȘTI <i>ИСПОЛНЕНИЕ СУДЕБНЫХ РЕШЕНИЙ</i>											
BC "MOLDOVA-AGROINDBANK" SA	MD14AGIB1008	144	164668,32	1143,53	1143,53	1143,53	200,00	1037634	0,01	1	1
Total:			164 668,32							1	
Total general:			6 575 046,32							19	
TRANZACȚII EFECTUATE PRIN MECANISMUL PIEȚEI INTERACTIVE <i>СДЕЛКИ С ИСПОЛЬЗОВАНИЕМ МЕХАНИЗМА ИНТЕРАКТИВНОГО РЫНКА</i>											
BC "MOLDOVA-AGROINDBANK" SA	MD14AGIB1008	1674	2076100,00	1000,00	1300,00	1240,20	200,00	1037634	0,16	25	1
BC "BANCA DE ECONOMII"	MD14BECM1002	1058	33336,00	30,00	36,00	31,51	5,00	23406764	0,00	3	1
BC "BANCA SOCIALA" S.A.	MD14BSOC1004	1366	409800,00	300,00	300,00	300,00	100,00	1000067	0,14	3	1
BC "MOBIASBANCA- Groupe Societe Generale" SA	MD14MBIS1000	1047	141298,00	134,00	135,00	134,96	10,00	10000000	0,01	3	1
BC "MOLDINDCONBANK" SA	MD14MICB1008	164	54566,00	299,00	400,00	332,72	100,00	4967794	0,00	3	1
IM "EFES VITANTA MOLDOVA BREWERY" SA	MD14VEST1003	31	3100,00	100,00	100,00	100,00	25,00	1599922	0,00	1	1
BC "VICTORIABANK" S.A.	MD14VCTB1004	8317	435626,00	50,00	53,00	52,38	10,00	25000091	0,03	10	2
SA "FLOAREA SOARELUI"	MD24FLAU1009	204	20400,00	100,00	100,00	100,00	20,00	4184	4,88	2	2
Total:			3 174 226,00							50	
PACHET UNIC (LICITAȚIE CU STRIGARE) <i>ЕДИНЬИ ПАКЕТ (ГОЛОСОВЫЕ АУКЦИОНЫ)</i>											
BC "MOLDOVA-AGROINDBANK" SA	MD14AGIB1008	14459	17265850,00	1000,00	1300,00	1194,12	200,00	1037634	1,39	9	1
BC "BANCA SOCIALA" S.A.	MD14BSOC1004	9754	2957090,00	300,00	305,00	303,17	100,00	1000067	0,98	3	1
BC "MOLDINDCONBANK" SA	MD14MICB1008	5400	1998000,00	370,00	370,00	370,00	100,00	4967794	0,11	1	1
SA "FLOAREA SOARELUI"	MD14FLAU1001	6100	305000,00	50,00	50,00	50,00	20,00	740794	0,82	2	2
Total:			22 525 940,00							15	
EXECUTAREA HOTĂRÎRILOR JUDECĂTOREȘTI <i>ИСПОЛНЕНИЕ СУДЕБНЫХ РЕШЕНИЙ</i>											
BC "MOLDOVA-AGROINDBANK" SA	MD14AGIB1008	144	164668,32	1143,53	1143,53	1143,53	200,00	1037634	0,01	1	1
Total:			164 668,32							1	
Total general:			25 864 834,32							66	



semestrul II 2011

ANUL 2011

1	2	3	4	5	6	7	8	9	10	11	12
TRANZACȚII EFECTUATE PRIN MECANISMUL PIEȚEI INTERACTIVE <i>СДЕЛКИ С ИСПОЛЬЗОВАНИЕМ МЕХАНИЗМА ИНТЕРАКТИВНОГО РЫНКА</i>											
BC "MOLDOVA-AGROINDBANK" SA	MD14AGIB1008	2021	2493880,00	1000,00	1300,00	1233,98	200,00	1037634	0,19	33	1
BC "BANCA DE ECONOMII"	MD14BECM1002	1108	35136,00	30,00	36,00	31,71	5,00	23406764	0,00	4	1
BC "BANCA SOCIALA" S.A.	MD14BSOC1004	4801	1442020,00	300,00	301,00	300,36	100,00	1000067	0,48	5	1
BC "MOBIASBANCA- Groupe Societe Generale" SA	MD14MBIS1000	1059	142918,00	134,00	135,00	134,96	10,00	10000000	0,01	5	1
BC "MOLDINDCONBANK" SA	MD14MICB1008	5439	2155386,00	299,00	400,00	396,28	100,00	4967794	0,11	8	1
IM "EFES VITANTA MOLDOVA BREWERY" SA	MD14VEST1003	31	3100,00	100,00	100,00	100,00	25,00	1599922	0,00	1	1
BC "VICTORIABANK" S.A.	MD14VCTB1004	10046	526920,01	50,00	53,00	52,45	10,00	25000091	0,04	15	2
SA "FLOAREA SOARELUI"	MD24FLAU1009	204	20400,00	100,00	100,00	100,00	20,00	4184	4,88	2	2
Total:			6 819 760,01							73	
PACHET UNIC (LICITAȚIE CU STRIGARE) <i>ЕДИНЬИ ПАКЕТ (ГОЛОСОВЫЕ АУКЦИОНЫ)</i>											
BC "MOLDOVA-AGROINDBANK" SA	MD14AGIB1008	15759	18625850,00	1000,00	1300,00	1181,92	200,00	1037634	1,52	11	1
BC "BANCA SOCIALA" S.A.	MD14BSOC1004	16715	5045390,00	300,00	305,00	301,85	100,00	1000067	1,67	32	1
BC "MOLDINDCONBANK" SA	MD14MICB1008	16152	6191280,00	370,00	390,00	383,31	100,00	4967794	0,33	3	1
SA "FLOAREA SOARELUI"	MD14FLAU1001	8559	427950,00	50,00	50,00	50,00	20,00	740794	1,16	4	2
Total:			30 290 470,00							50	
EXECUTAREA HOTĂRÎRILOR JUDECĂTOREȘTI <i>ИСПОЛНЕНИЕ СУДЕБНЫХ РЕШЕНИЙ</i>											
BC "MOLDOVA-AGROINDBANK" SA	MD14AGIB1008	314	356938,32	1131,00	1143,53	1136,75	200,00	1037634	0,03	2	1
Total:			356 938,32							2	
Total general:			37 467 168,33							125	
TRANZACȚII EFECTUATE PRIN MECANISMUL PIEȚEI INTERACTIVE <i>СДЕЛКИ С ИСПОЛЬЗОВАНИЕМ МЕХАНИЗМА ИНТЕРАКТИВНОГО РЫНКА</i>											
BC "MOLDOVA-AGROINDBANK" SA	MD14AGIB1008	4456	5329958,00	1000,00	1300,00	1196,13	200,00	1037634	0,43	66	1
BC "BANCA DE ECONOMII"	MD14BECM1002	18808	492186,00	25,00	36,00	26,17	5,00	23406764	0,08	9	1
BC "BANCA SOCIALA" S.A.	MD14BSOC1004	9710	2913880,00	298,80	310,00	300,09	100,00	1000067	0,97	10	1
BC "MOBIASBANCA- Groupe Societe Generale" SA	MD14MBIS1000	1079	145698,00	134,00	139,00	135,03	10,00	10000000	0,01	6	1
BC "MOLDINDCONBANK" SA	MD14MICB1008	15986	6147517,00	299,00	400,00	384,56	100,00	4967794	0,32	30	1
IM "EFES VITANTA MOLDOVA BREWERY" SA	MD14VEST1003	31	3100,00	100,00	100,00	100,00	25,00	1599922	0,00	1	1
BC "VICTORIABANK" S.A.	MD14VCTB1004	13876	775420,01	50,00	111,00	55,88	10,00	25000091	0,06	33	2
SA "FLOAREA SOARELUI"	MD24FLAU1009	204	20400,00	100,00	100,00	100,00	20,00	4184	4,88	2	2
Total:			15 828 159,01							157	
PACHET UNIC (LICITAȚIE CU STRIGARE) <i>ЕДИНЬИ ПАКЕТ (ГОЛОСОВЫЕ АУКЦИОНЫ)</i>											
BC "MOLDOVA-AGROINDBANK" SA	MD14AGIB1008	16989	19889546,25	950,00	1300,00	1170,73	200,00	1037634	1,64	15	1
BC "BANCA SOCIALA" S.A.	MD14BSOC1004	27467	8303869,20	290,00	310,00	302,32	100,00	1000067	2,75	44	1
BC "MOBIASBANCA- Groupe Societe Generale" SA	MD14MBIS1000	683	92205,00	135,00	135,00	135,00	10,00	10000000	0,01	1	1
BC "MOLDINDCONBANK" SA	MD14MICB1008	18331	7017548,60	370,00	391,00	382,82	100,00	4967794	0,37	8	1
BC "VICTORIABANK" S.A.	MD14VCTB1004	625	56250,00	90,00	90,00	90,00	10,00	25000091	0,00	1	2
SA "FLOAREA SOARELUI"	MD14FLAU1001	8559	427950,00	50,00	50,00	50,00	20,00	740794	1,16	4	2
Total:			35 787 369,05							73	
EXECUTAREA HOTĂRÎRILOR JUDECĂTOREȘTI <i>ИСПОЛНЕНИЕ СУДЕБНЫХ РЕШЕНИЙ</i>											
BC "MOLDOVA-AGROINDBANK" SA	MD14AGIB1008	314	356938,32	1131,00	1143,53	1136,75	200,00	1037634	0,03	2	1
Total:			356 938,32							2	
Total general:			51 972 466,38							232	



**MODIFICĂRI ÎN BAZA DE DATE
A VALORILOR MOBILIARE DIN LISTING:**

1. Ținând cont de îndeplinirea cerințelor de calificare pentru nivelul I de cotare, începând cu 1 ianuarie 2012 valorile mobiliare ale **BC «VICTORIABANK» SA** (MD14VCTB1004) au fost promovate de la nivelul II la nivelul I de cotare.
2. În rezultatul înregistrării emisiei suplimentare (a XVI-a) a **BC «MOLDINDCONBANK» SA** (MD14MICB1008) în volum de 3 296 438 acțiuni ordinare nominative de clasă I, a fost majorat capitalul social de la 167 135 600 lei până la 496 779 400 lei. Volumul total al acțiunilor constituie 4 967 794 acțiuni cu valoarea nominală 100,00 lei.

BC «MOLDINDCONBANK» SA

Data înregistrării la BVM: 04.04.2001
Data registrării na bursje
Data înregistrării la Cota Bursei: 04.04.2001
Data registrării v listinje
Adresa juridică: Republica Moldova, mun. Chișinău, str. Armenească, 38
Юридический адрес
Înregistrarea de stat a SA: IDNO – c/f 1002600028096 din 20.06.2001
Государственный регистрационный номер АО
Cod CAEM: J 65 121
Код КЭДМ
Tipul activității: Bancă
Основной вид деятельности: Банковские услуги
Registratorul independent: SA "Registru", tel: 27-11-77
Независимый регистратор

**ИЗМЕНЕНИЯ В БАЗЕ ДАННЫХ
ЦЕННЫХ БУМАГ В ЛИСТИНГЕ:**

1. В связи с выполнением квалификационных требований для I-го уровня листинга, с 1 января 2012г. ценные бумаги КБ «VICTORIABANK» АО (MD14VCTB1004) переведены со второго уровня листинга на первый уровень.
2. В результате XVI-ой дополнительной эмиссии КБ «MOLDINDCONBANK» АО (MD14MICB1008) в объеме 3 296 438 простых именных акций, увеличился уставный капитал общества с 167 135 600 леев до 496 779 400 леев. Общий объем эмиссии составляет 4 967 794 простых именных акций номинальной стоимостью 100,00 леев.

Numărul înregistrării de stat al valorilor mobiliare:
MD14MICB1008

Государственный номер регистрации ценных бумаг
Capitalul social: 496 779 400 lei
Уставный капитал
Numărul de acțiuni: 4 967 794 acțiuni ordinare nominative de clasă I
Количество акций
Valoarea nominală: 100,00 lei
Номинальная стоимость акции
Acționari ce dețin cel puțin 5% din acțiunile cu drept de vot: nu sunt
Количество акционеров
Director: / *Директор:* Banari S., tel: 54-23-47
Contabil-șef: Cuharschi N., 57-67-18
Главный бухгалтер

**Dinamica prețurilor de piață
a acțiunilor emitenților înscrși
la Cota Bursei (anul 2011).**

**Динамика рыночных цен
по эмитентам, включенным
в листинг биржи (2011 год).**

«EFES VITANTA MOLDOVA BREWERY», MD14VEST1003
Volumul: 3 100.00 lei, Valori mobiliare: 31

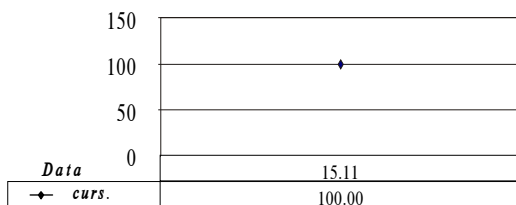

«FLOAREA SOARELUI», MD24FLAU1009
Volumul: 20 400.00 lei, Valori mobiliare: 204

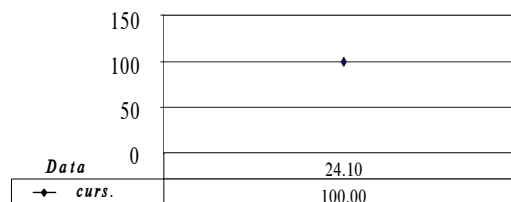

«MOLDINDCONBANK», MD14MICB1008
Volumul: 6 147 517.00 lei, Valori mobiliare: 15 986

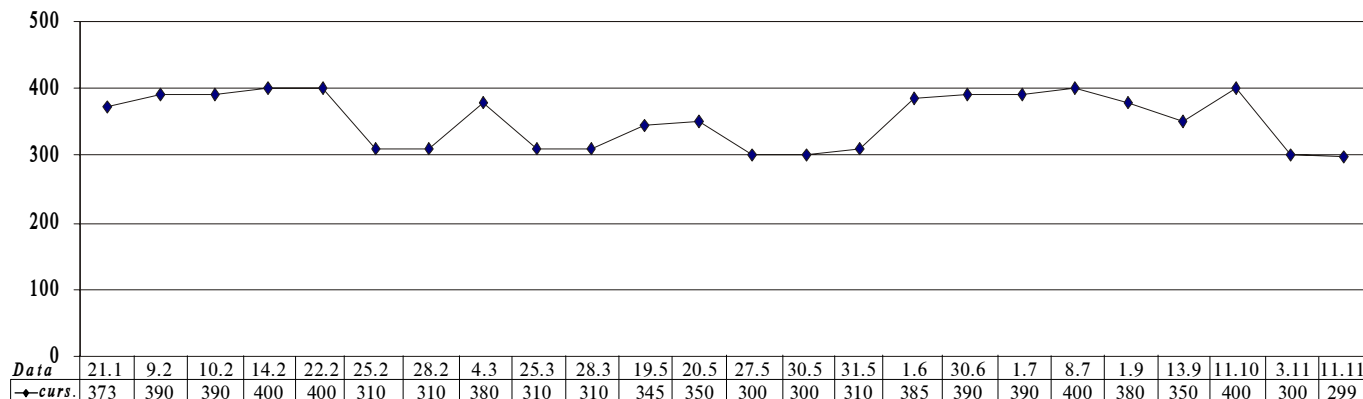



«BANCA DE ECONOMII», MD14BECM1002
Volumul: 492 186.00 lei, Valori mobiliare: 18 808

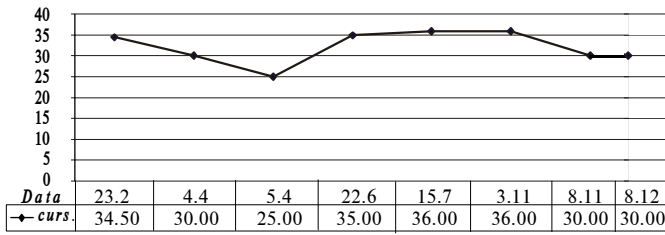

«MOBIASBANCA-GROUPE SOCIETE GENERALE», MD14MBIS1000
Volumul: 145 698.00 lei, Valori mobiliare: 1 079

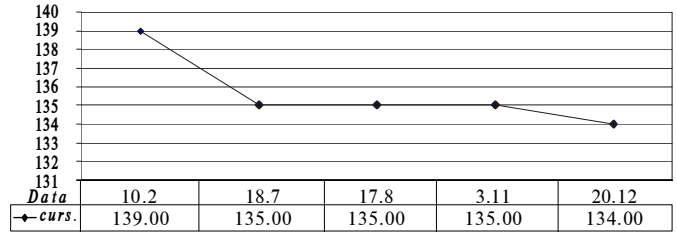

«BANCA SOCIALĂ», MD14BSOC1004

Volumul: 2 913 880.00 lei, Valori mobiliare: 9 710

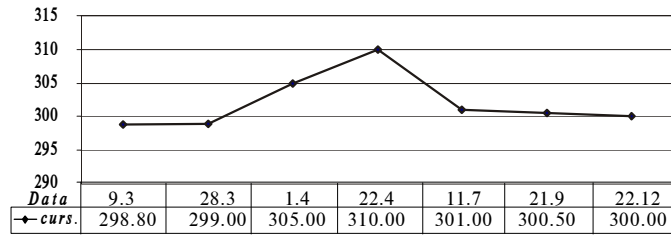

«VICTORIABANK», MD14VCTB1004

Volumul: 775 420.01 lei, Valori mobiliare: 13 876

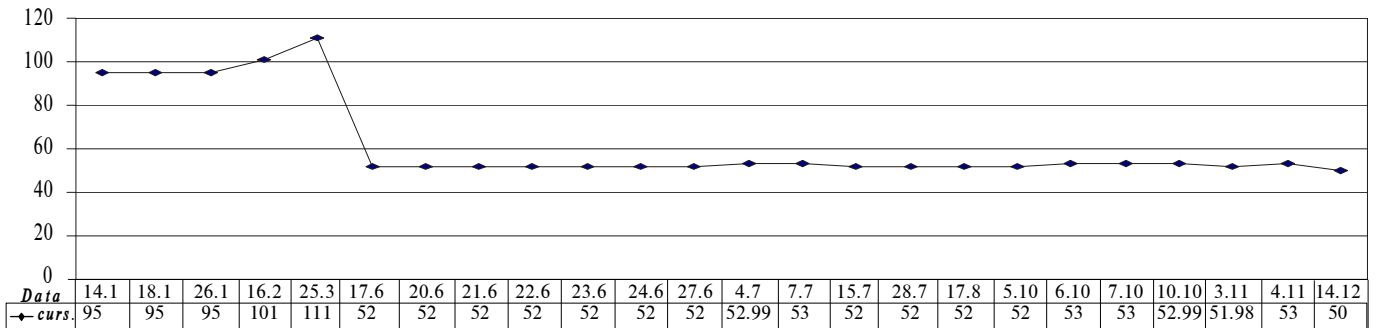

«MOLDOVA-AGROINDBANK», MD14AGIB1008

Volumul: 5 329 958.00 lei, Valori mobiliare: 4 456

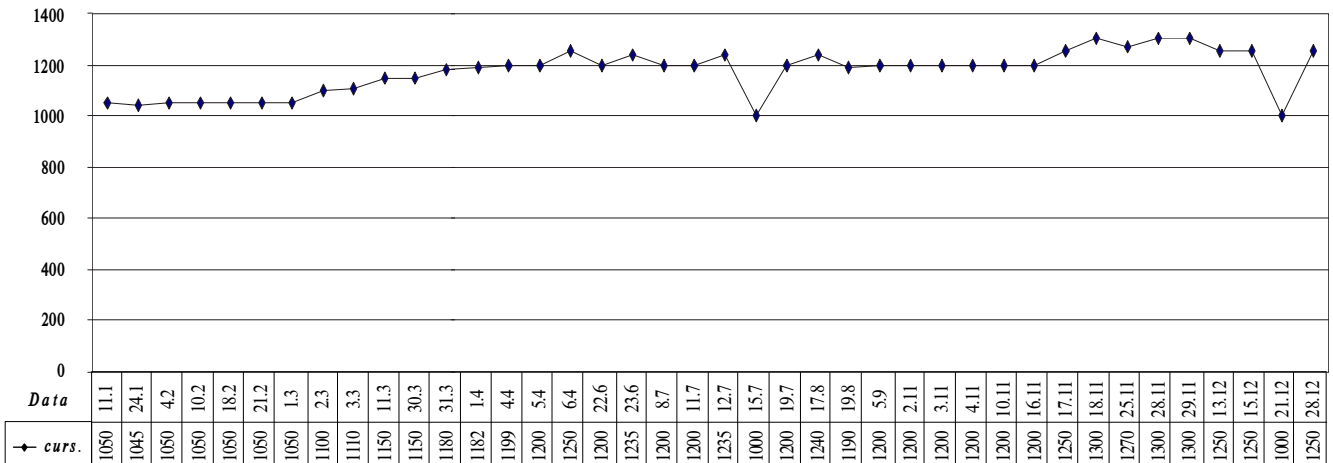



NON-LISTING

NOI SA ÎNREGISTRATE LA BVM:

НОВЫЕ АО ЗАРЕГИСТРИРОВАННЫЕ НА БИРЖЕ:

SA «MOLDLOTO»

Data înregistrării la BVM: 07.12.2011

Data registrării na birje

Admiterea valorilor mobiliare spre circulație: din data includerii lor la DNVM

Data dopuska k obrašeniou: с даты их включения в НДЦБ

Adresa juridică: RM, or. Chișinău, str. Veronica Micle, 10/A

Юридический адрес

Înregistrarea de stat a SA:

IDNO – с/f 1003600077873 din 31.07.2000

Государственный регистрационный номер АО

Cod CAEM: / Код КЭДМ: К 702 200

Tipul activității: Activități în domeniul jocurilor de noroc

Основной вид деятельности: Игровой бизнес

Registratorul independent: SA "Registru", tel: 27-11-77

Независимый регистратор

Numărul înregistrării de stat al valorilor mobiliare:

MD14LOTO1007

Государственный номер регистрации ценных бумаг

Capitalul social: 588 760 lei

Уставный капитал:

Numărul de acțiuni: 58 876 acțiuni ordinare nominative de clasa I

Количество акций

Valoarea nominală: 10,00 lei

Номинальная стоимость акции

Numărul acționarilor: 19 persoane, dintre care persoane ce dețin mai mult de 5%: SC "Denir Lux" SRL – 95,59%.

Количество акционеров

Director: Rosca S., tel.: 0-22-56-27-32

Директор

Contabil-șef: Dolineanschi G., tel.: 0-22-24-14-05

Главный бухгалтер

SA «DRUMURI-ȘOLDĂNEȘTI»

Data înregistrării la BVM: 27.12.2011

Data registrării na birje

Admiterea valorilor mobiliare spre circulație: din data includerii lor la DNVM

Data dopuska k obrašeniou: с даты их включения в НДЦБ

Adresa juridică: RM, or. Săldănești, str. 31 August, 131

Юридический адрес

Înregistrarea de stat a SA:

IDNO – с/f 1004606000603 din 12.03.1998

Государственный регистрационный номер АО

Tipul activității: Construcții

Основной вид деятельности: Строительство

Registratorul independent: SA "Registru-IND", tel: 52-20-49

Независимый регистратор

Numărul înregistrării de stat al valorilor mobiliare:

MD14DOLN1006

Государственный номер регистрации ценных бумаг

Capitalul social: 4 980 870 lei

Уставный капитал

Numărul de acțiuni:

498 087 acțiuni ordinare nominative de clasa I

Количество акций

Valoarea nominală: 10,00 lei

Номинальная стоимость акции

Numărul acționarilor: 49 persoane, dintre care persoane ce dețin mai mult de 5%: Agenția Proprietății Publice – 90,21%.

Количество акционеров

Director: Grandrabur M., tel.: 0-272-2-21-55

Директор

Contabil-șef: Cojocari F., tel.: 0-272-2-23-78

Главный бухгалтер

Informația privind SA <i>Данные об АО</i>	SA «MOLDLOTO»			SA «DRUMURI-ȘOLDĂNEȘTI»	
	2009	2010	2011 (6 luni)	2009	2010
Capital social (lei) <i>Уставный капитал (лей)</i>	588 760	588 760	588 760	2 108 411	2 108 411
Active nete (lei) <i>Чистые активы (леев)</i>	448 749	381 075	483 460	2 063 165	2 124 882
Datorii debitoare (lei) <i>Дебиторская задолженность (леев)</i>	377 480	296 577	278 984	393 501	115 693
Datorii creditoare (lei) <i>Кредиторская задолженность (леев)</i>	284 968	230 430	448 759	722 705	3 424 066
Profit net/Pierderi (lei) <i>Чистая прибыль/Убытки</i>	2 976	-79 006	-106 494	14 432	3 424 066
Firma de audit <i>Аудитор</i>		SRL "Roit-Audit"	SRL "Roit-Audit"	SRL "Divers Audit"	SRL "Divers Audit"
Dividende calculate (lei) <i>Дивиденды начисленные (леев/акция)</i>	-	-	-	0,02	0,165

VALORILE MOBILIARE RETRASE DIN CIRCULAȚIA LA BVM:

- SA "CONTACT-SERVICE" (MD14TACT1009) – în baza anunțului nr. 7696 "Anunțuri ale agenților economici", publicat în Monitorul Oficial nr. 206-215 din 02.12.2011, cu privire la lichidarea SA.
- SA "ION-T" (MD14IONT1003) – conform Hotărârii CNPF Nr. 55/5 din 01.12.2011, publicată în Monitorul Oficial № 216-221 din 09.12.2011, privind excluderea din Registrul de stat al valorilor mobiliare ca rezultat al lichidării.
- SA "SALCIA" (MD14SALI1002) – conform Hotărârii Curții de Apel Economice din 15.11.2011 (Monitorul Oficial Nr. 216-221 din 09.12.2011) privind lichidarea SA și radierea din Registrul de Stat al persoanelor juridice.
- SA "MONOLIT-VĂLCINET" (MD14MVOL1005) – în baza anunțului nr. 7888 "Anunțuri ale agenților economici", publicat în Monitorul Oficial nr. 222-226 din 16.12.2011, cu privire la lichidarea SA.

ЦЕННЫЕ БУМАГИ, ИСКЛЮЧЕННЫЕ ИЗ ОБРАЩЕНИЯ НА ФБМ:

- АО «CONTACT-SERVICE» (MD14TACT1009) – на основании объявления экономического агента о ликвидации общества № 7696, опубликованного в Monitorul Oficial № 206-215 от 02.12.2011.
- АО «ION-T» (MD14IONT1003) – на основании Постановления НКФР № 55/5 от 01.12.2011, опубликованного в Monitorul Oficial № 216-221 от 09.12.2011, в связи с ликвидацией общества и исключением из Государственного реестра ценных бумаг.
- АО «SALCIA» (MD14SALI1002) – на основании Постановления Экономической Апелляционной Палаты от 15.11.2011 (Monitorul Oficial № 216-221 от 09.12.2011) в связи с ликвидацией общества и исключением из Государственного реестра юридических лиц.
- АО «MONOLIT-VĂLCINET» (MD14MVOL1005) – на основании объявления экономического агента о ликвидации общества № 7888, опубликованного в Monitorul Oficial № 222-226 от 16.12.2011.



MODIFICĂRI ÎN BAZA DE DATE PRIVIND VALORILE MOBILIARE:

1. În rezultatul majorării valorii nominale a unei acțiuni ordinare nominative de la 30 lei la 35 lei ale SA "TRICON" (MD14TRIC1003), a fost majorat capitalul social de la 14 122 197 lei pînă la 16 475 865 lei. Volumul total al acțiunilor constituie 470 739 acțiuni, cu valoarea nominală 35,00 lei.

2. În rezultatul înregistrării emisiei suplimentare (a V-a) a SA "PROMTEHGAZ" (MD14ROMT1003) în volum de 284 306 acțiuni ordinare nominative de clasa I, a fost majorat capitalul social de la 31 414 lei pînă la 315 720 lei. Volumul total al acțiunilor constituie 315 720 acțiuni cu valoarea nominală 1,00 leu.

3. În rezultatul înregistrării emisiei suplimentare (a II-a) a SA "MILEȘTI-VIN" (MD14MILV1003) în volum de 75 588 acțiuni ordinare nominative de clasa I, a fost majorat capitalul social de la 3 049 100 lei pînă la 3 804 980 lei. Volumul total al acțiunilor constituie 380 498 acțiuni cu valoarea nominală 10,00 lei.

4. În rezultatul înregistrării emisiei suplimentare (a III-a) a SA "FARMACIA ANENII NOI" (MD14FAAN1003) în volum de 15 500 acțiuni ordinare nominative de clasa I, a fost majorat capitalul social de la 340 000 lei pînă la 495 000 lei. Volumul total al acțiunilor constituie 49 500 acțiuni cu valoarea nominală 10,00 lei.

ИЗМЕНЕНИЯ В БАЗЕ ДАННЫХ ПО ЦЕННЫМ БУМАГАМ:

1. Путем увеличения номинальной стоимости одной простой именной акции с 30 до 35 леев АО "TRICON" (MD14TRIC1003), увеличился уставный капитал общества с 14 122 197 до 16 475 865 леев. Общий объем эмиссии составляет 470 739 простых именных акций номинальной стоимостью 35,00 леев.

2. В результате V-ой дополнительной эмиссии АО "PROMTEHGAZ" (MD14ROMT1003) в объеме 284 306 простых именных акций, увеличился уставный капитал общества с 31 414 до 315 720 леев. Общий объем эмиссии составляет 315 720 простых именных акций номинальной стоимостью 1,00 лей.

3. В результате II-ой дополнительной эмиссии АО "MILEȘTI-VIN" (MD14MILV1003) в объеме 75 588 простых именных акций, увеличился уставный капитал общества с 3 049 100 до 3 804 980 леев. Общий объем эмиссии составляет 380 498 простых именных акций номинальной стоимостью 10,00 леев.

4. В результате III-ей дополнительной эмиссии АО "FARMACIA ANENII NOI" (MD14FAAN1003) в объеме 15 500 простых именных акций, увеличился уставный капитал общества с 340 000 до 495 000 леев. Общий объем эмиссии составляет 49 500 простых именных акций номинальной стоимостью 10,00 леев.

MONITORING-UL LEGISLAȚIEI CU PRIVIRE LA PIAȚA VALORILOR MOBILIARE, DECEMBRIE 2011

1. Hotărîrea CNPF Nr. 49/14 din 21.10.2011 "cu privire la aprobarea Regulamentului privind măsurile de prevenire și combatere a spălării banilor și finanțării terorismului pe piața financiară nebancaară" (M.O. al RM, nr.206-215 din 02.12.2011).

Prin Hotărîrea nominalizată a fost aprobat Regulamentul privind măsurile de prevenire și combatere a spălării banilor și finanțării terorismului pe piața financiară nebancaară. În termen de pînă la 3 luni de la data intrării în vigoare a hotărîrii (02.12.2011) entitățile raportate vor elabora și aproba în conformitate cu legislația programe proprii privind prevenirea și combaterea spălării banilor și finanțării terorismului.

2. Hotărîrea Nr.55/2 din 01.12.2011 "cu privire la acordarea licenței pentru dreptul de a desfășura activitate profesionistă pe piața valorilor mobiliare" (M.O. al RM, nr.216-221 din 09.12.2011).

Prin Hotărîrea nominalizată s-a decis acordarea Societății pe acțiuni "BROKER-CAPITAL" licență pentru dreptul de desfășurare a activității de dealer pe piața valorilor mobiliare ca activitate de bază cu activități conexe de brokeraj, de underwriting și de consulting investițional pe un termen de 5 ani.

3. Hotărîrea Nr. 58/7 din 23.12.2011 "cu privire la aprobarea Planului de activitate al Comisiei Naționale a Pieței Financiare pentru anul 2012" (M.O. al R.M., nr.237 din 29.12.2011).

Prin Hotărîrea nominalizată a fost aprobat Planul de activitate al Comisiei Naționale a Pieței Financiare pentru anul 2012, plasat pe pagina WEB oficială a CNPF (www.cnpf.md).

МОНИТОРИНГ ЗАКОНОДАТЕЛЬСТВА НА РЫНКЕ ЦЕННЫХ БУМАГ, ДЕКАБРЬ 2011 Г.

1. Постановление НКФР №49/14 от 21.10.2011 "об утверждении регламента по применению мер по предупреждению и борьбе с отмыванием денег и финансированием терроризма на небанковском финансовом рынке" (МО РМ, № 206-215 от 02.12.2011).

Данным постановлением утвержден Регламент по применению мер по предупреждению и борьбе с отмыванием денег и финансированием терроризма на небанковском финансовом рынке. В срок до 3 месяцев отчетные единицы со дня вступления в силу настоящего постановления (02.12.2011) разработают и утвердят в соответствии с законодательством собственные программы по предупреждению и борьбе с отмыванием денег и финансированием терроризма.

2. Постановление НКФР №55/2 от 01.12.2011 "о предоставлении лицензии на право осуществления профессиональной деятельности на рынке ценных бумаг" (МО РМ, № 216-221 от 09.12.2011).

Данным постановлением была предоставлена акционерному обществу «BROKER CAPITAL» лицензия на право осуществления дилерской деятельности на рынке ценных бумаг как основной деятельности со смежной брокерской, андеррайтинговой деятельностью и деятельностью по инвестиционному консалтингу со сроком действия на 5 лет.

3. Постановление НКФР №58/7 от 23.12.2011 "об утверждении Плана деятельности Национальной комиссии по финансовому рынку на 2012 год" (МО РМ, №237 от 29.12.2011).

Данным постановлением был утвержден План Деятельности Национальной Комиссии по Финансовому Рынку на 2012 год, который размещен на официальной web-странице НКФР (www.cnpf.md).



STATISTICA TRANZACȚIILOR, DECEMBRIE 2011
СТАТИСТИКА ТОРГОВ ЗА ДЕКАБРЬ 2011 г.

STATISTICA TOTALIZATOARE / ИТОГОВАЯ СТАТИСТИКА

ISIN	Denumirea SA Наименование АО	Nr. de acțiuni în emisiune, un. Коли- чество акций в эмиссии, шт.	Valoa- rea nomi- nală, lei Номи- нальная сто- имость, лей	Nr. de acțiuni tranzac- ționate, un. Коли- чество акций в сделках, шт.	% din volu- mul emi- siunii % от эмис- сии	Prețul, lei Цена, лей		Prețul mediu ponderat al volumului tranzacțiilor, lei Средневзве- шенная по объему цена сделок, лей	Volumul tranzac- ționat, lei Объем сделок, лей	Nr. de tranz., un. Коли- чество сдел- ок, шт.	Nive- lul de cota- re de Uro- вень лис- тинга
						min. мин.	max. макс.				
1	2	3	4	5	6	7	8	9	10	11	12
LISTING											
MD14AGIB1008	BC "MOLDOVA-AGROINDBANK" SA	1 037 634	200,00	3 010	0,290	1 000,00	1 300,00	1 274,57	3 836 468,32	10	1
MD14BECM1002	BC "BANCA DE ECONOMII"	23 406 764	5,00	316	0,001	30,00	30,00	30,00	9 480,00	1	1
MD14BSOC1004	BC "BANCA SOCIALA" S.A.	1 000 067	100,00	1 366	0,137	300,00	300,00	300,00	409 800,00	3	1
MD14MBIS1000	BC "MOBIASBANCA- Groupe Societe Generale" SA	10 000 000	10,00	47	0,000	134,00	134,00	134,00	6 298,00	1	1
MD14MICB1008	BC "MOLDINDCONBANK" SA	4 967 794	100,00	5 400	0,109	370,00	370,00	370,00	1 998 000,00	1	1
MD14VCTB1004	BC "VICTORIABANK" S.A.	25 000 091	10,00	200	0,001	50,00	50,00	50,00	10 000,00	1	2
MD14FLAU1001	SA "FLOAREA SOARELUI"	740 794	20,00	6 100	0,823	50,00	50,00	50,00	305 000,00	2	2
total listing:				16 439					6 575 046,32	19	
NON-LISTING											
MD14APEX1005	SA "APEX"	167 161	20,00	21 930	13,119	38,00	38,00	38,00	833 340,00	1	0
MD14ASIC1003	SA "ASICON"	95 610	10,00	2 969	3,105	2,50	2,50	2,50	7 422,50	14	0
MD14AVID1007	SA "AVICOLA - CODRU"	131 803	27,00	2 220	1,684	26,00	26,00	26,00	57 720,00	1	0
MD14BAC1002	SA "BIC"	9 103	21,00	240	2,636	21,00	21,00	21,00	5 040,00	1	0
MD14BALT1008	SA IM "BALTEANCA"	3 699 480	7,00	3 300	0,089	5,50	5,50	5,50	18 150,00	1	0
MD14BARM1009	SA "BETON ARMAT"	760 819	10,00	57 801	7,597	1,00	1,00	1,00	57 801,00	17	0
MD14BASA1002	SA "BASARABIA"	2 178 716	1,00	36 000	1,652	0,50	0,50	0,50	18 000,00	2	0
MD14CARP1005	SA "FLOARE - CARPET"	6 086 209	10,00	395	0,006	5,00	5,00	5,00	1 975,00	5	0
MD14CERS1008	SA "CEREALE" din Soldanesti	92 583	10,00	90 798	98,072	1,00	1,00	1,00	90 798,00	1	0
MD14CEVU1008	SA "CEREALE - VULCANESTI"	497 424	8,00	37 443	7,527	3,00	3,00	3,00	112 329,00	1	0
MD14CODE1008	SA "INTREPRINDEREA DE COLEC- TARE SI DESFACERE LEOVA"	96 304	10,00	23 992	24,913	10,00	10,00	10,00	239 920,00	1	0
MD14CONB1009	SA "CONSTRUCTORUL"	658 501	30,00	1 244	0,189	10,00	10,00	10,00	12 440,00	12	0
MD14CONI1002	SA "CHISINAU - CONINVEST"	103 772	35,00	259	0,250	25,00	25,00	25,00	6 475,00	5	0
MD14COPB1007	SA "COMB. DE PIINE DIN BALTI"	2 508 043	9,00	4 608	0,184	5,00	5,00	5,00	23 040,00	1	0
MD14CPCC1000	SA "COMBINATUL DE PRODUSE CEREALIERE DIN CHISINAU"	3 997 422	29,00	5 600	0,140	17,50	17,50	17,50	98 000,00	1	0
MD14CRIS1004	SA "CUPCINI - CRISTAL"	2 921 420	10,00	183 900	6,295	4,05	4,50	4,11	756 317,25	3	0
MD14CUPC1008	SA "CEREALE CUPCINI"	1 493 033	10,00	13 246	0,887	5,00	10,00	7,98	105 690,00	6	0
MD14DIRE1009	SA "DIRECOM"	131 567	10,00	38 157	29,002	0,60	0,60	0,60	22 894,20	4	0
MD14DONU1005	SA "BAZA DE TRANSPORT AUTO Nr.9 DIN DONDUSENI"	328 768	10,00	52 833	16,070	1,00	1,00	1,00	52 833,00	2	0
MD14ELOM1006	SA "ELCOM"	120 226	20,00	3 799	3,160	3,60	3,60	3,60	13 676,40	1	0
MD14FATE1003	SA "FABRICA DE MATERIALE DE CONSTRUCTII "	379 807	10,00	10 440	2,749	23,28	23,28	23,28	243 043,20	1	0
MD14FRAN1004	SA Comb. de panificatie "FRANZELUTA"	1 779 826	20,00	3 531	0,198	23,60	23,60	23,60	83 331,60	1	0
MD14FREG1009	SA "FREGATA"	925 545	1,00	720 515	77,848	0,50	0,50	0,50	360 257,50	1	0
MD14FULR1002	SA "FULGER S.T."	1 629 140	2,00	290 887	17,855	1,00	1,00	1,00	290 887,00	2	0
MD14GAZP1001	SA "GAZPROIECT"	38 850	10,00	31 275	80,502	120,02	120,02	120,02	3 753 625,50	1	0
MD14GRAL1005	SA pentru reparatia si deservirea automobilelor "INTEGRAL-AUTO"	31 080	50,00	2 645	8,510	30,00	30,00	30,00	79 350,00	8	0
MD14GRIS1000	Intreprinderea Mixta Moldo-Germana Baza Comerciala "Grisan-Hamb" SA	748 947	3,00	676	0,090	3,00	3,00	3,00	2 028,00	1	0
MD14INCU1004	SA "INCUBATOR"	85 768	10,00	20 877	24,341	22,00	22,00	22,00	459 294,00	1	0
MD14LUSM1002	SA "LUSMECON"	261 164	50,00	93	0,036	28,79	28,79	28,79	2 677,47	1	0
MD14MACN1002	SA "MACON"	4 373 588	5,00	488	0,011	5,00	5,00	5,00	2 440,00	10	0
MD14MASR1000	SA "MASRUT"	381 907	10,00	374 689	98,110	16,00	16,00	16,00	5 995 024,00	1	0
MD14MEZO1000	SA "MEZON"	7 507 452	10,00	2 000	0,027	8,50	8,50	8,50	17 000,00	1	0
MD14MOLG1004	SA "MOLDOVAGAZ"	13 329 080	100,00	50	0,000	37,00	39,99	37,60	1 879,90	3	0
MD14MONO1002	SA "MONOLIT"	979 553	15,00	8 746	0,893	18,00	18,00	18,00	157 428,00	1	0
MD14NELI1003	SA "FABR. DE CONFECTII "IONEL"	9 645 588	2,00	2 547	0,026	1,50	1,50	1,50	3 820,50	3	0
MD14OTEL1009	SA "OTELCON"	160 452	10,00	1 260	0,785	35,00	35,00	35,00	44 100,00	1	0
MD14OTIS1008	Comp. Internat. de Asigurari "ASITO" SA	4 651 534	10,00	1 020	0,022	15,00	15,00	15,00	15 300,00	4	0
MD14PAJU1003	SA "PAJURA ALBA MEDIA"	100	200,00	51	51,000	78 103,92	78 103,92	78 103,92	3 983 299,92	1	0
MD14PICU1002	SA pentru reparatia tehnicii agricole "RTS-SPICUSOR"	83 986	10,00	4 975	5,924	1,00	1,00	1,00	4 975,00	2	0
MD14PORT1000	SA "BAZA DE TRANSPORT AUTO NR.29"	157 806	7,00	3 000	1,901	1,00	1,00	1,00	3 000,00	1	0
MD14PROS1001	SA "SOCIETATEA DE CERCETARI STIINTIFICE SI PROSPECTIUNI IN CONSTRUCTII"	13 494	10,00	25	0,185	10,00	10,00	10,00	250,00	1	0
MD14PRUT1002	SA IM "PRUT"	65 097	10,00	1 428	2,194	10,00	10,00	10,00	14 280,00	7	0
MD14RAD1003	SA "RADIATOR"	45 723	47,00	1 834	4,011	5,00	5,00	5,00	9 170,00	14	0
MD14RICA1004	SA "FABRICA DE CONSERVE DIN GLODENI"	2 052 132	10,00	59 950	2,921	1,30	9,99	9,90	593 556,15	3	0
MD14ROWE1008	FB "BROKWEST" SA	300	1 000,00	35	11,667	1 333,34	1 333,34	1 333,34	46 666,90	1	0
MD14SUCS1007	SA "SUCCES"	735 000	10,00	11 100	1,510	6,00	6,00	6,00	66 600,00	1	0
MD14TCTC1007	SA "TUTUN-CTC"	5 591 020	20,00	891	0,016	20,00	20,00	20,00	17 820,00	3	0
MD14TERF1004	SA "FERTILITATEA" DIN STRASENI	193 321	10,00	4 865	2,517	2,50	2,50	2,50	12 162,50	3	0



1	2	3	4	5	6	7	8	9	10	11	12
MD14TICO1006	SA "TIPAR - COLOR"	3 617 297	10,00	26 351	0,728	25,00	25,00	25,00	658 775,00	1	0
MD14TILI1003	SA "VAST - PROTECT"	2 400 392	1,00	573 483	23,891	1,08	1,08	1,08	619 361,64	2	0
MD14TIRP1008	SA IM "TIREX PETROL"	18 579 712	6,00	1 014	0,005	7,11	7,11	7,11	7 209,54	2	0
MD14TRAS1003	SA "INTREPRINDEREA DE TRANSPORTURI AUTO nr.1"	230 680	17,00	407	0,176	10,00	10,00	10,00	4 070,00	2	0
MD14UNAL1001	SA "UNIVERSAL"	1 340 479	1,00	6 113	0,456	2,00	2,00	2,00	12 226,00	1	0
MD14UUED1008	SA "UZINA DE UTILAJ ELECTROTHERMIC"	53 157	35,00	9 227	17,358	5,05	5,05	5,05	46 596,35	1	0
MD14UVIN1001	SA "UNGHENI-VIN"	877 639	10,00	4 013	0,457	2,49	2,49	2,49	9 992,37	1	0
MD14VINB1004	SA "BRAVICEA-VIN"	127 595	50,00	40 558	31,787	5,00	5,00	5,00	202 790,00	2	0
MD14VIRE1007	SA "DESERVIRE ORHEI"	378 840	10,00	2 030	0,536	3,10	3,10	3,10	6 293,00	1	0
MD14VITE1005	SA "ORHEI - VIT"	2 016 069	15,00	2 940	0,146	15,50	15,50	15,50	45 570,00	1	0
MD14ZABR1004	SA "NORD-ZAHAR"	6 876 141	10,00	167 460	2,435	0,94	0,94	0,94	157 412,40	1	0
MD14ZITE1001	SA "ZIDCALTEN"	115 691	10,00	287	0,248	10,00	10,00	10,00	2 870,00	1	0
	total non-listing:			2 974 510					20 570 294,79	174	
	TOTAL:			2 990 949					27 145 341,11	193	

INCLUSIV: / В ТОМ ЧИСЛЕ:

Secția de Bază / Основная секция

TRANZACȚII EFECTUATE PRIN MECANISMUL PIEȚEI INTERACTIVE СДЕЛКИ С ИСПОЛЬЗОВАНИЕМ МЕХАНИЗМА ИНТЕРАКТИВНОГО РЫНКА

ISIN	Denumirea SA Наименование АО	Nr. de acțiuni în emisune, un. Кол. акций в эмиссии, шт.	Valoarea nomi- nală, lei Номи- нальная стоимость, лей	Nr. de acțiuni tranzac- ționate, un. Количество акций в сделках, шт.	% din volumul emi- siunii % от эмиссии	Prețul, lei Цена, лей		Volumul tranzac- ționat, lei Объем сделок, лей	Numărul de tranzacții, un. Коли- чество сделок, шт.	Nive- lul de cotare Уро- вень лист.
						min. мин.	max. макс.			
LISTING										
MD14AGIB1008	BC "MOLDOVA-AGROINDBANK" SA	1 037 634	200,00	345	0,033	1 000,00	1 250,00	397 500,00	7	1
MD14BECM1002	BC "BANCA DE ECONOMII"	23 406 764	5,00	316	0,001	30,00	30,00	9 480,00	1	1
MD14BSOC1004	BC "BANCA SOCIALA" S.A.	1 000 067	100,00	1 366	0,137	300,00	300,00	409 800,00	3	1
MD14MBIS1000	BC "MOBIASBANCA-Groupe Societe Generale" SA	10 000 000	10,00	47	0,000	134,00	134,00	6 298,00	1	1
MD14VCTB1004	BC "VICTORIABANK" S.A.	25 000 091	10,00	200	0,001	50,00	50,00	10 000,00	1	2
	total listing:			2 274				833 078,00	13	
NON-LISTING										
MD14APEX1005	SA "APEX"	167 161	20,00	21 930	13,119	38,00	38,00	833 340,00	1	0
MD14ASIC1003	SA "ASICON"	95 610	10,00	471	0,493	2,50	2,50	1 177,50	7	0
MD14BACI1002	SA "BIC"	9 103	21,00	240	2,636	21,00	21,00	5 040,00	1	0
MD14BALT1008	SA IM "BALTEANCA"	3 699 480	7,00	3 300	0,089	5,50	5,50	18 150,00	1	0
MD14BASAI1002	SA "BASARABIA"	2 178 716	1,00	36 000	1,652	0,50	0,50	18 000,00	2	0
MD14CARP1005	SA "FLOARE - CARPET"	6 086 209	10,00	395	0,006	5,00	5,00	1 975,00	5	0
MD14CODE1008	SA "INTREPRINDEREA DE COLEC- TARE SI DESFACERE LEOVA"	96 304	10,00	23 992	24,913	10,00	10,00	239 920,00	1	0
MD14CONI1002	SA "CHISINAU - CONINVEST"	103 772	35,00	259	0,250	25,00	25,00	6 475,00	5	0
MD14CPC1000	SA "COMBINATUL DE PRODUSE CEREALIERE DIN CHISINAU"	3 997 422	29,00	5 600	0,140	17,50	17,50	98 000,00	1	0
MD14CRIS1004	SA "CUPCINI - CRISTAL"	2 921 420	10,00	183 900	6,295	4,05	4,50	756 317,25	3	0
MD14CUPC1008	SA "CEREALE CUPCINI"	1 493 033	10,00	9 610	0,644	5,00	10,00	87 510,00	5	0
MD14DONU1005	SA "BAZA DE TRANSPORT AUTO Nr.9 DIN DONDUSENI"	328 768	10,00	52 833	16,070	1,00	1,00	52 833,00	2	0
MD14ELOM1006	SA "ELCOM"	120 226	20,00	3 799	3,160	3,60	3,60	13 676,40	1	0
MD14GRAL1005	SA pentru reparatia si deservirea automobilelor "INTEGRAL-AUTO"	31 080	50,00	2 645	8,510	30,00	30,00	79 350,00	8	0
MD14INCU1004	SA "INCUBATOR"	85 768	10,00	20 877	24,341	22,00	22,00	459 294,00	1	0
MD14MACN1002	SA "MACON"	4 373 588	5,00	488	0,011	5,00	5,00	2 440,00	10	0
MD14MEZO1000	SA "MEZON"	7 507 452	10,00	2 000	0,027	8,50	8,50	17 000,00	1	0
MD14MOLG1004	SA "MOLDOVAGAZ"	13 329 080	100,00	50	0,000	37,00	39,99	1 879,90	3	0
MD14MONO1002	SA "MONOLIT"	979 553	15,00	8 746	0,893	18,00	18,00	157 428,00	1	0
MD14NELI1003	SA "FABR. DE CONFECTII "IONEL"	9 645 588	2,00	2 547	0,026	1,50	1,50	3 820,50	3	0
MD14OTIS1008	Compania Internationala de Asigurari "ASITO" SA	4 651 534	10,00	1 020	0,022	15,00	15,00	15 300,00	4	0
MD14PAJU1003	SA "PAJURA ALBA MEDIA"	100	200,00	51	51,000	78 103,92	78 103,92	3 983 299,92	1	0
MD14PICU1002	SA pentru reparatia tehnicii agricole "RTS-SPICUSOR"	83 986	10,00	4 975	5,924	1,00	1,00	4 975,00	2	0
MD14PRUT1002	SA IM "PRUT"	65 097	10,00	1 428	2,194	10,00	10,00	14 280,00	7	0
MD14RADII1003	SA "RADIATOR"	45 723	47,00	1 834	4,011	5,00	5,00	9 170,00	14	0
MD14RICA1004	SA "FABR. DE CONSER. DIN GLODENI"	2 052 132	10,00	59 950	2,921	1,30	9,99	593 556,15	3	0
MD14SUCS1007	SA "SUCCES"	735 000	10,00	11 100	1,510	6,00	6,00	66 600,00	1	0
MD14TERF1004	SA "FERTILITATEA" DIN STRASENI	193 321	10,00	4 865	2,517	2,50	2,50	12 162,50	3	0
MD14TICO1006	SA "TIPAR - COLOR"	3 617 297	10,00	26 351	0,728	25,00	25,00	658 775,00	1	0
MD14TIRP1008	SA IM "TIREX PETROL"	18 579 712	6,00	1 014	0,005	7,11	7,11	7 209,54	2	0
MD14VIRE1007	SA "DESERVIRE ORHEI"	378 840	10,00	2 030	0,536	3,10	3,10	6 293,00	1	0
MD14VITE1005	SA "ORHEI - VIT"	2 016 069	15,00	2 940	0,146	15,50	15,50	45 570,00	1	0
MD14ZABR1004	SA "NORD-ZAHAR"	6 876 141	10,00	167 460	2,435	0,94	0,94	157 412,40	1	0
	total non-listing:			664 700				8 428 230,06	103	
	TOTAL:			666 974				9 261 308,06	116	



Secția Tranzacțiilor Directe / Секция Прямых сделок

OFERTA PUBLICĂ PE PIAȚA SECUNDARĂ / ПУБЛИЧНОЕ ПРЕДЛОЖЕНИЕ НА ВТОРИЧНОМ РЫНКЕ

ISIN	Denumirea SA Наименование АО	Nr. de acțiuni în emisiune, un. Кол. акций в эмиссии, шт.	Valoarea nominală, lei Номинальная стоимость, лей	Nr. de acțiuni tranzacționate, un. Количество акций в сделках, шт.	% din volumul emisiunii, % от эмиссии	Prețul, lei Цена, лей		Volumul tranzacționat, lei Объем сделок, лей	Numărul de tranzacții, un. Количество сделок, шт.	Nivelul de cotare Уровень лист.
						min. мин.	max. макс.			
NON-LISTING										
MD14CERS1008	SA "CEREALE" din Soldanesti	92 583	10,00	90 798	98,072	1,00	1,00	90 798,00	1	0
MD14CEVU1008	SA "CEREALE - VULCANESTI"	497 424	8,00	37 443	7,527	3,00	3,00	112 329,00	1	0
MD14COPB1007	SA "COMBINATUL DE PIINE DIN BALTI"	2 508 043	9,00	4 608	0,184	5,00	5,00	23 040,00	1	0
MD14FATE1003	SA "FABRICA DE MATERIALE DE CONSTRUCTII"	379 807	10,00	10 440	2,749	23,28	23,28	243 043,20	1	0
MD14LUSM1002	SA "LUSMECON"	261 164	50,00	93	0,036	28,79	28,79	2 677,47	1	0
TOTAL:				143 382				471 887,67	5	

PACHET UNIC (LICITAȚIE CU STRIGARE) / ЕДИНЬИ ПАКЕТ (ГОЛОСОВЫЕ АУКЦИОНЫ)

ISIN	Denumirea SA Наименование АО	Nr. de acțiuni în emisiune, un. Кол. акций в эмиссии, шт.	Valoarea nominală, lei Номинальная стоимость, лей	Nr. de acțiuni tranzacționate, un. Количество акций в сделках, шт.	% din volumul emisiunii, % от эмиссии	Prețul, lei Цена, лей		Volumul tranzacționat, lei Объем сделок, лей	Numărul de tranzacții, un. Количество сделок, шт.	Nivelul de cotare Уровень лист.
						min. мин.	max. макс.			
LISTING										
MD14AGIB1008	BC "MOLDOVA-AGROINDBANK" SA	1 037 634	200,00	2 521	0,243	250,00	300,00	3 274 300,00	2	1
MD14MICB1008	BC "MOLDINDCONBANK" SA	4 967 794	100,00	5 400	0,109	370,00	370,00	1 998 000,00	1	1
MD14FLAU1001	SA "FLOAREA SOARELUI"	740 794	20,00	6 100	0,823	50,00	50,00	305 000,00	2	2
total listing:				14 021				5 577 300,00	5	
NON-LISTING										
MD14ASIC1003	SA "ASICON"	95 610	10,00	2 498	2,613	2,50	2,50	6 245,00	7	0
MD14AVID1007	SA "AVICOLA - CODRU"	131 803	27,00	2 220	1,684	26,00	26,00	57 720,00	1	0
MD14BARM1009	SA "BETON ARMAT"	760 819	10,00	57 801	7,597	1,00	1,00	57 801,00	17	0
MD14CONB1009	SA "CONSTRUCTORUL"	658 501	30,00	1 244	0,189	10,00	10,00	12 440,00	12	0
MD14CUPC1008	SA "CEREALE CUPCINI"	1 493 033	10,00	3 636	0,244	5,00	5,00	18 180,00	1	0
MD14DIRE1009	SA "DIRECOM"	131 567	10,00	38 157	29,002	0,60	0,60	22 894,20	4	0
MD14FRAN1004	SA Combinatul de panificatie "FRANZELUTA"	1 779 826	20,00	3 531	0,198	23,60	23,60	83 331,60	1	0
MD14FULR1002	SA "FULGER S.T."	1 629 140	2,00	290 887	17,855	1,00	1,00	290 887,00	2	0
MD14GRIS1000	Intreprinderea Mixta Moldo-Germana Baza Comerciala "Grisan-Hamb" SA	748 947	3,00	676	0,090	3,00	3,00	2 028,00	1	0
MD14OTEL1009	SA "OTELCON"	160 452	10,00	1 260	0,785	35,00	35,00	44 100,00	1	0
MD14PORT1000	SA "BAZA DE TRANSPORT AUTO NR.29"	157 806	7,00	3 000	1,901	1,00	1,00	3 000,00	1	0
MD14PROS1001	SA "SOCIETATEA DE CERCETARI STIINTIFICE SI PROSPECTIUNI IN CONSTRUCTII"	13 494	10,00	25	0,185	10,00	10,00	250,00	1	0
MD14ROWE1008	FB "BROKWEST" SA	300	1 000,00	35	11,667	333,34	333,34	46 666,90	1	0
MD14TCTC1007	SA "TUTUN-CTC"	5 591 020	20,00	891	0,016	20,00	20,00	17 820,00	3	0
MD14TILI1003	SA "VAST - PROTECT"	2 400 392	1,00	573 483	23,891	1,08	1,08	619 361,64	2	0
MD14TRAS1003	SA "INTREPRINDEREA DE TRANSPORTURI AUTO nr.1"	230 680	17,00	407	0,176	10,00	10,00	4 070,00	2	0
MD14UNAL1001	SA "UNIVERSAL"	1 340 479	1,00	6 113	0,456	2,00	2,00	12 226,00	1	0
MD14UUED1008	SA "UZINA DE UTILAJ ELECTROTHERMIC"	53 157	35,00	9 227	17,358	5,05	5,05	46 596,35	1	0
MD14VINB1004	SA "BRAVICEA-VIN"	127 595	50,00	40 558	31,787	5,00	5,00	202 790,00	2	0
MD14ZITE1001	SA "ZIDCALTEN"	115 691	10,00	287	0,248	10,00	10,00	2 870,00	1	0
total non-listing:				1 035 936				1 551 277,69	62	
TOTAL:				1 049 957				7 128 577,69	67	

EXECUTAREA HOTĂRÎRILOR JUDECĂTOREȘTI ИСПОЛНЕНИЕ СУДЕБНЫХ РЕШЕНИЙ

ISIN	Denumirea SA Наименование АО	Nr. de acțiuni în emisiune, un. Кол. акций в эмиссии, шт.	Valoarea nominală, lei Номинальная стоимость, лей	Nr. de acțiuni tranzacționate, un. Количество акций в сделках, шт.	% din volumul emisiunii, % от эмиссии	Prețul, lei Цена, лей		Volumul tranzacționat, lei Объем сделок, лей	Numărul de tranzacții, un. Количество сделок, шт.	Nivelul de cotare Уровень лист.
						min. мин.	max. макс.			
NON-LISTING										
MD14AGIB1008	BC "MOLDOVA-AGROINDBANK" SA	1 037 634	200,00	144	0,014	143,53	143,53	164 668,32	1	1
TOTAL:				144				164 668,32	1	



PROPRIETATE PUBLICĂ (AGENȚIA PROPRIETĂȚII PUBLICE)
ПУБЛИЧНАЯ СОБСТВЕННОСТЬ (АГЕНТСТВО ПУБЛИЧНОЙ СОБСТВЕННОСТИ)

ISIN	Denumirea SA Наименование АО	Nr. de acțiuni în emisiune, un. Кол. акций в эмиссии, шт.	Valoarea nominală, lei Номинальная стоимость, лей	Nr. de acțiuni tranzacționate, un. Количество акций в сделках, шт.	% din volumul emisiunii, % от эмиссии	Prețul, lei Цена, лей		Volumul tranzacționat, lei Объем сделок, лей	Numărul de tranzacții, un. Количество сделок, шт.	Nivelul de cotare Уровень лист.
						min. мин.	max. макс.			
NON-LISTING										
MD14FREG1009	SA "FREGATA"	925 545	1,00	720 515	77,848	0,50	0,50	360 257,50	1	0
MD14GAZP1001	SA "GAZPROIECT"	38 850	10,00	31 275	80,502	120,02	120,02	3 753 625,50	1	0
MD14MASR1000	SA "MASRUT"	381 907	10,00	374 689	98,110	16,00	16,00	5 995 024,00	1	0
MD14UVIN1001	SA "UNGHENI-VIN"	877 639	10,00	4 013	0,457	2,49	2,49	9 992,37	1	0
TOTAL:				1 130 492				10 118 899,37	4	

STATISTICA TRANZACȚIILOR CONFORM REZULTATELOR FIECĂREI SESIUNI BURSIERE, DECEMBRIE 2011
СТАТИСТИКА СДЕЛОК ПО РЕЗУЛЬТАТАМ КАЖДОЙ БИРЖЕВОЙ СЕССИИ, ДЕКАБРЬ 2011 г.

Data Дата	ISIN	Denumirea SA Наименование АО	Prețul, lei Цена, лей	Numărul act., un. Количество акций, шт.	Volumul, lei Объем, лей	Tipul tranzacției Тип сделки	Nivelul de cotare Уровень листинга
1	2	3	4	5	6	7	8
01.12.11 14:13	MD14GRIS1000	Intreprinderea Mixta Moldo-Germana Baza Comerciala "Grisan-Hamb" SA	3,00	676	2 028,00	licit cu strig. Pachet unic	0
01.12.11 14:31	MD14NELI1003	SA "FABRICA DE CONFECTII "IONEL"	1,50	1 517	2 275,50	Vinz./Cump.	0
01.12.11 14:31	MD14NELI1003	SA "FABRICA DE CONFECTII "IONEL"	1,50	379	568,50	Vinz./Cump.	0
01.12.11 14:31	MD14NELI1003	SA "FABRICA DE CONFECTII "IONEL"	1,50	651	976,50	Vinz./Cump.	0
01.12.11 14:31	MD14PAJU1003	SA "PAJURA ALBA MEDIA"	78 103,92	51	3 983 299,92	Vinz./Cump.	0
01.12.11 14:31	MD14RADI1003	SA "RADIATOR"	5,00	260	1 300,00	Vinz./Cump.	0
01.12.11 14:31	MD14RADI1003	SA "RADIATOR"	5,00	164	820,00	Vinz./Cump.	0
02.12.11 11:36	MD14ASIC1003	SA "ASICON"	2,50	323	807,50	licit cu strig. Pachet unic	0
02.12.11 11:36	MD14ASIC1003	SA "ASICON"	2,50	543	1 357,50	licit cu strig. Pachet unic	0
02.12.11 11:37	MD14ASIC1003	SA "ASICON"	2,50	646	1 615,00	licit cu strig. Pachet unic	0
02.12.11 11:37	MD14ASIC1003	SA "ASICON"	2,50	400	1 000,00	licit cu strig. Pachet unic	0
02.12.11 12:06	MD14UUEDI1008	SA "UZINA DE UTILAJ ELECTROTHERMIC"	5,05	9 227	46 596,35	licit cu strig. Pachet unic	0
02.12.11 14:31	MD14MEZO1000	SA "MEZON"	8,50	2 000	17 000,00	Vinz./Cump.	0
02.12.11 14:31	MD14MONO1002	SA "MONOLIT"	18,00	8 746	157 428,00	Vinz./Cump.	0
02.12.11 14:31	MD14ZABR1004	SA "NORD-ZAHAR"	0,94	167 460	157 412,40	Vinz./Cump.	0
05.12.11 10:05	MD14AVID1007	SA "AVICOLA - CODRU"	26,00	2 220	57 720,00	licit cu strig. Pachet unic	0
05.12.11 14:31	MD14CPCC1000	SA "COMBINATUL DE PRODUSE CEREALIERE DIN CHISINAU"	17,50	5 600	98 000,00	Vinz./Cump.	0
06.12.11 11:32	MD14UNAL1001	SA "UNIVERSAL"	2,00	6 113	12 226,00	licit cu strig. Pachet unic	0
06.12.11 11:32	MD14TRAS1003	SA "INTREPRINDEREA DE TRANSPORTURI AUTO nr.1"	10,00	143	1 430,00	licit cu strig. Pachet unic	0
06.12.11 14:31	MD14CUPC1008	SA "CEREALE CUPCINI"	5,00	273	1 365,00	Vinz./Cump.	0
06.12.11 14:31	MD14CUPC1008	SA "CEREALE CUPCINI"	5,00	166	830,00	Vinz./Cump.	0
06.12.11 14:31	MD14CUPC1008	SA "CEREALE CUPCINI"	5,00	206	1 030,00	Vinz./Cump.	0
07.12.11 10:31	MD14OTEL1009	SA "OTELCON"	35,00	1 260	44 100,00	licit cu strig. Pachet unic	0
07.12.11 14:05	MD14GAZP1001	SA "GAZPROIECT"	120,02	31 275	3 753 625,50	Agentia de Privatizare	0
07.12.11 14:16	MD14MASR1000	SA "MASRUT"	16,00	374 689	5 995 024,00	Agentia de Privatizare	0
07.12.11 14:16	MD14FREG1009	SA "FREGATA"	0,50	720 515	360 257,50	Agentia de Privatizare	0
08.12.11 10:38	MD14BARM1009	SA "BETON ARMAT"	1,00	36 212	36 212,00	licit cu strig. Pachet unic	0
08.12.11 14:31	MD14BECM1002	BC "BANCA DE ECONOMII"	30,00	316	9 480,00	Vinz./Cump.	1
09.12.11 11:35	MD14AGIB1008	BC "MOLDOVA-AGROINDBANK" SA	1 300,00	2 461	3 199 300,00	licit cu strig. Pachet unic	1
09.12.11 12:07	MD14CONB1009	SA "CONSTRUCTORUL"	10,00	109	1 090,00	licit cu strig. Pachet unic	0
09.12.11 12:07	MD14CONB1009	SA "CONSTRUCTORUL"	10,00	111	1 110,00	licit cu strig. Pachet unic	0
09.12.11 12:07	MD14CONB1009	SA "CONSTRUCTORUL"	10,00	52	520,00	licit cu strig. Pachet unic	0
09.12.11 12:07	MD14CONB1009	SA "CONSTRUCTORUL"	10,00	93	930,00	licit cu strig. Pachet unic	0
09.12.11 12:07	MD14CONB1009	SA "CONSTRUCTORUL"	10,00	91	910,00	licit cu strig. Pachet unic	0
09.12.11 12:08	MD14CONB1009	SA "CONSTRUCTORUL"	10,00	115	1 150,00	licit cu strig. Pachet unic	0
09.12.11 12:09	MD14CONB1009	SA "CONSTRUCTORUL"	10,00	139	1 390,00	licit cu strig. Pachet unic	0
09.12.11 12:09	MD14CONB1009	SA "CONSTRUCTORUL"	10,00	78	780,00	licit cu strig. Pachet unic	0
09.12.11 12:09	MD14CONB1009	SA "CONSTRUCTORUL"	10,00	113	1 130,00	licit cu strig. Pachet unic	0
09.12.11 12:09	MD14CONB1009	SA "CONSTRUCTORUL"	10,00	132	1 320,00	licit cu strig. Pachet unic	0
09.12.11 12:09	MD14CONB1009	SA "CONSTRUCTORUL"	10,00	174	1 740,00	licit cu strig. Pachet unic	0
09.12.11 12:10	MD14CONB1009	SA "CONSTRUCTORUL"	10,00	37	370,00	licit cu strig. Pachet unic	0
09.12.11 13:07	MD14UVIN1001	SA "UNGHENI-VIN"	2,49	4 013	9 992,37	Agentia de Privatizare	0
09.12.11 13:29	MD14PROS1001	SA "SOCIETATEA DE CERCETARI STIINTIFICE SI PROSPECTIUNI IN CONSTRUCTII"	10,00	25	250,00	licit cu strig. Pachet unic	0
09.12.11 14:31	MD14RADI1003	SA "RADIATOR"	5,00	262	1 310,00	Vinz./Cump.	0
09.12.11 14:31	MD14RADI1003	SA "RADIATOR"	5,00	140	700,00	Vinz./Cump.	0
12.12.11 11:59	MD14CUPC1008	SA "CEREALE CUPCINI"	5,00	3 636	18 180,00	licit cu strig. Pachet unic	0
12.12.11 13:48	MD14TILI1003	SA "VAST - PROTECT"	1,08	285 000	307 800,00	licit cu strig. Pachet unic	0
12.12.11 13:48	MD14TILI1003	SA "VAST - PROTECT"	1,08	288 483	311 561,64	licit cu strig. Pachet unic	0



1	2	3	4	5	6	7	8
12.12.11 14:31	MD14BACI1002	SA "BIC"	21,00	240	5 040,00	Vinz./Cump.	0
12.12.11 14:31	MD14BALI1008	SA IM "BALTEANCA"	5,50	3 300	18 150,00	Vinz./Cump.	0
12.12.11 14:31	MD14CODE1008	SA "INTREPRINDEREA DE COLECTARE SI DESFACERE LEOVA"	10,00	23 992	239 920,00	Vinz./Cump.	0
12.12.11 14:31	MD14RICA1004	SA "FABR. DE CONSERVE DIN GLODENI"	1,30	615	799,50	Vinz./Cump.	0
13.12.11 10:10	MD14BARM1009	SA "BETON ARMAT"	1,00	1 485	1 485,00	licit cu strig. Pachet unic	0
13.12.11 10:10	MD14BARM1009	SA "BETON ARMAT"	1,00	1 051	1 051,00	licit cu strig. Pachet unic	0
13.12.11 10:10	MD14BARM1009	SA "BETON ARMAT"	1,00	298	298,00	licit cu strig. Pachet unic	0
13.12.11 10:11	MD14BARM1009	SA "BETON ARMAT"	1,00	516	516,00	licit cu strig. Pachet unic	0
13.12.11 10:11	MD14BARM1009	SA "BETON ARMAT"	1,00	644	644,00	licit cu strig. Pachet unic	0
13.12.11 10:11	MD14BARM1009	SA "BETON ARMAT"	1,00	1 467	1 467,00	licit cu strig. Pachet unic	0
13.12.11 10:11	MD14BARM1009	SA "BETON ARMAT"	1,00	1 458	1 458,00	licit cu strig. Pachet unic	0
13.12.11 10:11	MD14BARM1009	SA "BETON ARMAT"	1,00	1 060	1 060,00	licit cu strig. Pachet unic	0
13.12.11 10:11	MD14BARM1009	SA "BETON ARMAT"	1,00	1 642	1 642,00	licit cu strig. Pachet unic	0
13.12.11 10:12	MD14BARM1009	SA "BETON ARMAT"	1,00	1 003	1 003,00	licit cu strig. Pachet unic	0
13.12.11 10:12	MD14BARM1009	SA "BETON ARMAT"	1,00	1 484	1 484,00	licit cu strig. Pachet unic	0
13.12.11 10:12	MD14BARM1009	SA "BETON ARMAT"	1,00	1 581	1 581,00	licit cu strig. Pachet unic	0
13.12.11 10:12	MD14BARM1009	SA "BETON ARMAT"	1,00	376	376,00	licit cu strig. Pachet unic	0
13.12.11 10:12	MD14BARM1009	SA "BETON ARMAT"	1,00	770	770,00	licit cu strig. Pachet unic	0
13.12.11 10:13	MD14BARM1009	SA "BETON ARMAT"	1,00	1 428	1 428,00	licit cu strig. Pachet unic	0
13.12.11 10:48	MD14PORT1000	SA "BAZA DE TRANSPORT AUTO NR.29"	1,00	3 000	3 000,00	licit cu strig. Pachet unic	0
13.12.11 14:31	MD14AGIB1008	BC "MOLDOVA-AGROINDBANK" SA	1 250,00	50	62 500,00	Vinz./Cump.	1
13.12.11 14:31	MD14CONI1002	SA "CHISINAU - CONINVEST"	25,00	56	1 400,00	Vinz./Cump.	0
13.12.11 14:31	MD14CONI1002	SA "CHISINAU - CONINVEST"	25,00	53	1 325,00	Vinz./Cump.	0
13.12.11 14:31	MD14CONI1002	SA "CHISINAU - CONINVEST"	25,00	42	1 050,00	Vinz./Cump.	0
13.12.11 14:31	MD14CONI1002	SA "CHISINAU - CONINVEST"	25,00	55	1 375,00	Vinz./Cump.	0
13.12.11 14:31	MD14CONI1002	SA "CHISINAU - CONINVEST"	25,00	53	1 325,00	Vinz./Cump.	0
13.12.11 14:31	MD14VITE1005	SA "ORHEI - VIT"	15,50	2 940	45 570,00	Vinz./Cump.	0
14.12.11 10:05	MD14DIRE1009	SA "DIRECOM"	0,60	4 650	2 790,00	licit cu strig. Pachet unic	0
14.12.11 11:32	MD14ZITE1001	SA "ZIDCALTEN"	10,00	287	2 870,00	licit cu strig. Pachet unic	0
14.12.11 12:28	MD14LUSM1002	SA "LUSMECON"	28,79	93	2 677,47	Oferta publica pe piata secundara	0
14.12.11 14:31	MD14CRIS1004	SA "CUPCINI - CRISTAL"	4,05	100 000	405 000,00	Vinz./Cump.	0
14.12.11 14:31	MD14MACN1002	SA "MACON"	5,00	300	1 500,00	Vinz./Cump.	0
14.12.11 14:31	MD14MOLG1004	SA "MOLDOVAGAZ"	39,99	10	399,90	Vinz./Cump.	0
14.12.11 14:31	MD14RICA1004	SA "FABR. DE CONSERVE DIN GLODENI"	9,99	24 800	247 752,00	Vinz./Cump.	0
14.12.11 14:31	MD14VCTB1004	BC "VICTORIABANK" S.A.	50,00	200	10 000,00	Vinz./Cump.	1
15.12.11 11:02	MD14TRAS1003	SA "INTR. DE TRANSPORTURI AUTO nr.1"	10,00	264	2 640,00	licit cu strig. Pachet unic	0
15.12.11 14:31	MD14AGIB1008	BC "MOLDOVA-AGROINDBANK" SA	1 250,00	10	12 500,00	Vinz./Cump.	1
15.12.11 14:31	MD14RAD1003	SA "RADIATOR"	5,00	227	1 135,00	Vinz./Cump.	0
15.12.11 14:31	MD14SUCS1007	SA "SUCCES"	6,00	11 100	66 600,00	Vinz./Cump.	0
16.12.11 10:36	MD14ASIC1003	SA "ASICON"	2,50	239	597,50	licit cu strig. Pachet unic	0
16.12.11 10:36	MD14ASIC1003	SA "ASICON"	2,50	159	397,50	licit cu strig. Pachet unic	0
16.12.11 10:37	MD14ASIC1003	SA "ASICON"	2,50	188	470,00	licit cu strig. Pachet unic	0
16.12.11 14:31	MD14APEX1005	SA "APEX"	38,00	21 930	833 340,00	Vinz./Cump.	0
16.12.11 14:31	MD14CARP1005	SA "FLOARE - CARPET"	5,00	79	395,00	Vinz./Cump.	0
16.12.11 14:31	MD14CARP1005	SA "FLOARE - CARPET"	5,00	79	395,00	Vinz./Cump.	0
16.12.11 14:31	MD14CARP1005	SA "FLOARE - CARPET"	5,00	79	395,00	Vinz./Cump.	0
16.12.11 14:31	MD14CARP1005	SA "FLOARE - CARPET"	5,00	79	395,00	Vinz./Cump.	0
16.12.11 14:31	MD14CARP1005	SA "FLOARE - CARPET"	5,00	79	395,00	Vinz./Cump.	0
16.12.11 14:31	MD14DONU1005	SA "BAZA DE TRANSPORT AUTO Nr.9 DIN DONDUSENI"	1,00	26 708	26 708,00	Vinz./Cump.	0
16.12.11 14:31	MD14DONU1005	SA "BAZA DE TRANSPORT AUTO Nr.9 DIN DONDUSENI"	1,00	26 125	26 125,00	Vinz./Cump.	0
19.12.11 10:59	MD14DIRE1009	SA "DIRECOM"	0,60	11 169	6 701,40	licit cu strig. Pachet unic	0
19.12.11 14:31	MD14MACN1002	SA "MACON"	5,00	112	560,00	Vinz./Cump.	0
19.12.11 14:31	MD14OTIS1008	Compania Internationala de Asigurari "ASITO" SA	15,00	300	4 500,00	Vinz./Cump.	0
19.12.11 14:31	MD14OTIS1008	Compania Internationala de Asigurari "ASITO" SA	15,00	10	150,00	Vinz./Cump.	0
20.12.11 10:30	MD14BARM1009	SA "BETON ARMAT"	1,00	5 326	5 326,00	licit cu strig. Pachet unic	0
20.12.11 10:43	MD14FLAU1001	SA "FLOAREA SOARELUI"	50,00	100	5 000,00	licit cu strig. Pachet unic	2
20.12.11 14:31	MD14ASIC1003	SA "ASICON"	2,50	22	55,00	Vinz./Cump.	0
20.12.11 14:31	MD14ASIC1003	SA "ASICON"	2,50	234	585,00	Vinz./Cump.	0
20.12.11 14:31	MD14ASIC1003	SA "ASICON"	2,50	22	55,00	Vinz./Cump.	0
20.12.11 14:31	MD14ASIC1003	SA "ASICON"	2,50	87	217,50	Vinz./Cump.	0
20.12.11 14:31	MD14ASIC1003	SA "ASICON"	2,50	62	155,00	Vinz./Cump.	0
20.12.11 14:31	MD14ASIC1003	SA "ASICON"	2,50	22	55,00	Vinz./Cump.	0
20.12.11 14:31	MD14ASIC1003	SA "ASICON"	2,50	22	55,00	Vinz./Cump.	0
20.12.11 14:31	MD14GRAL1005	SA pentru reparatia si deservirea automobilelor "INTEGRAL-AUTO"	30,00	348	10 440,00	Vinz./Cump.	0
20.12.11 14:31	MD14INCU1004	SA "INCUBATOR"	22,00	20 877	459 294,00	Vinz./Cump.	0
20.12.11 14:31	MD14MBIS1000	BC "MOBIASBANCA-Groupe Societe Generale" SA	134,00	47	6 298,00	Vinz./Cump.	1
20.12.11 14:31	MD14OTIS1008	Compania Internationala de Asigurari "ASITO" SA	15,00	700	10 500,00	Vinz./Cump.	0
20.12.11 14:31	MD14OTIS1008	Compania Internationala de Asigurari "ASITO" SA	15,00	10	150,00	Vinz./Cump.	0
20.12.11 14:31	MD14PRUT1002	SA IM "PRUT"	10,00	200	2 000,00	Vinz./Cump.	0
20.12.11 14:31	MD14PRUT1002	SA IM "PRUT"	10,00	111	1 110,00	Vinz./Cump.	0
20.12.11 14:31	MD14PRUT1002	SA IM "PRUT"	10,00	101	1 010,00	Vinz./Cump.	0
20.12.11 14:31	MD14PRUT1002	SA IM "PRUT"	10,00	55	550,00	Vinz./Cump.	0
20.12.11 14:31	MD14PRUT1002	SA IM "PRUT"	10,00	513	5 130,00	Vinz./Cump.	0
20.12.11 14:31	MD14PRUT1002	SA IM "PRUT"	10,00	68	680,00	Vinz./Cump.	0
20.12.11 14:31	MD14PRUT1002	SA IM "PRUT"	10,00	380	3 800,00	Vinz./Cump.	0



1	2	3	4	5	6	7	8
20.12.11 14:31	MD14RAD1003	SA "RADIATOR"	5,00	3	15,00	Vinz./Cump.	0
20.12.11 14:31	MD14RAD1003	SA "RADIATOR"	5,00	161	805,00	Vinz./Cump.	0
20.12.11 14:31	MD14TICO1006	SA "TIPAR - COLOR"	25,00	26 351	658 775,00	Vinz./Cump.	0
21.12.11 12:59	MD14COPB1007	SA "COMBINATUL DE PIINE DIN BALTI"	5,00	4 608	23 040,00	Oferta publica pe piata sec.	0
21.12.11 14:31	MD14AGIB1008	BC "MOLDOVA-AGROINDBANK" SA	1 000,00	9	9 000,00	Vinz./Cump.	1
21.12.11 14:31	MD14AGIB1008	BC "MOLDOVA-AGROINDBANK" SA	1 000,00	73	73 000,00	Vinz./Cump.	1
21.12.11 14:31	MD14AGIB1008	BC "MOLDOVA-AGROINDBANK" SA	1 000,00	52	52 000,00	Vinz./Cump.	1
21.12.11 14:31	MD14AGIB1008	BC "MOLDOVA-AGROINDBANK" SA	1 000,00	1	1 000,00	Vinz./Cump.	1
21.12.11 14:31	MD14CRIS1004	SA "CUPCINI - CRISTAL"	4,05	58 295	236 094,75	Vinz./Cump.	0
21.12.11 14:31	MD14MOLG1004	SA "MOLDOVAGAZ"	37,00	30	1 110,00	Vinz./Cump.	0
21.12.11 14:31	MD14MOLG1004	SA "MOLDOVAGAZ"	37,00	10	370,00	Vinz./Cump.	0
21.12.11 14:31	MD14RICA1004	SA "FABR. DE CONSERVE DIN GLODENI"	9,99	34 535	345 004,65	Vinz./Cump.	0
21.12.11 14:31	MD14TERF1004	SA "FERTILITATEA" DIN STRASENI	2,50	1 863	4 657,50	Vinz./Cump.	0
21.12.11 14:31	MD14TERF1004	SA "FERTILITATEA" DIN STRASENI	2,50	1 973	4 932,50	Vinz./Cump.	0
21.12.11 14:31	MD14TERF1004	SA "FERTILITATEA" DIN STRASENI	2,50	1 029	2 572,50	Vinz./Cump.	0
21.12.11 14:31	MD14TIRP1008	SA IM "TIREX PETROL"	7,11	1 000	7 110,00	Vinz./Cump.	0
21.12.11 14:31	MD14TIRP1008	SA IM "TIREX PETROL"	7,11	14	99,54	Vinz./Cump.	0
22.12.11 11:15	MD14DIRE1009	SA "DIRECOM"	0,60	11 169	6 701,40	licit cu strig. Pachet unic	0
22.12.11 11:18	MD14TCTC1007	SA "TUTUN-CTC"	20,00	150	3 000,00	licit cu strig. Pachet unic	0
22.12.11 11:18	MD14TCTC1007	SA "TUTUN-CTC"	20,00	50	1 000,00	licit cu strig. Pachet unic	0
22.12.11 11:18	MD14TCTC1007	SA "TUTUN-CTC"	20,00	691	13 820,00	licit cu strig. Pachet unic	0
22.12.11 13:20	MD14FLAU1001	SA "FLOAREA SOARELUI"	50,00	6 000	300 000,00	licit cu strig. Pachet unic	2
22.12.11 13:22	MD14FATE1003	SA "FAB. DE MATERIALE DE CONSTRUCTII"	23,28	10 440	243 043,20	Oferta publica pe piata sec.	0
22.12.11 14:31	MD14BSOC1004	BC "BANCA SOCIALA" S.A.	300,00	345	103 500,00	Vinz./Cump.	1
22.12.11 14:31	MD14BSOC1004	BC "BANCA SOCIALA" S.A.	300,00	671	201 300,00	Vinz./Cump.	1
22.12.11 14:31	MD14BSOC1004	BC "BANCA SOCIALA" S.A.	300,00	350	105 000,00	Vinz./Cump.	1
22.12.11 14:31	MD14CUPC1008	SA "CEREALE CUPCINI"	10,00	7 892	78 920,00	Vinz./Cump.	0
22.12.11 14:31	MD14PICU1002	SA pentru reparatia tehnicii agricole					
		"RTS-SPICUSOR"	1,00	975	975,00	Vinz./Cump.	0
22.12.11 14:36	MD14PICU1002	SA pentru reparatia tehnicii agricole					
		"RTS-SPICUSOR"	1,00	4 000	4 000,00	Vinz./Cump.	0
23.12.11 14:31	MD14CRIS1004	SA "CUPCINI - CRISTAL"	4,50	25 605	115 222,50	Vinz./Cump.	0
26.12.11 13:33	MD14AGIB1008	BC "MOLDOVA-AGROINDBANK" SA	1 250,00	60	75 000,00	licit cu strig. Pachet unic	1
26.12.11 13:34	MD14FULR1002	SA "FULGER S.T."	1,00	160 000	160 000,00	licit cu strig. Pachet unic	0
26.12.11 13:35	MD14FULR1002	SA "FULGER S.T."	1,00	130 887	130 887,00	licit cu strig. Pachet unic	0
26.12.11 13:35	MD14VINB1004	SA "BRAVICEA-VIN"	5,00	22 658	113 290,00	licit cu strig. Pachet unic	0
26.12.11 13:36	MD14VINB1004	SA "BRAVICEA-VIN"	5,00	17 900	89 500,00	licit cu strig. Pachet unic	0
26.12.11 14:31	MD14CUPC1008	SA "CEREALE CUPCINI"	5,00	1 073	5 365,00	Vinz./Cump.	0
27.12.11 10:13	MD14FRAN1004	SA Combinatul de panificatie "FRANZELUTA"	23,60	3 531	83 331,60	licit cu strig. Pachet unic	0
27.12.11 10:14	MD14DIRE1009	SA "DIRECOM"	0,60	11 169	6 701,40	licit cu strig. Pachet unic	0
27.12.11 14:31	MD14BASA1002	SA "BASARABIA"	0,50	18 000	9 000,00	Vinz./Cump.	0
27.12.11 14:31	MD14BASA1002	SA "BASARABIA"	0,50	18 000	9 000,00	Vinz./Cump.	0
27.12.11 14:31	MD14ELOM1006	SA "ELCOM"	3,60	3 799	13 676,40	Vinz./Cump.	0
27.12.11 14:31	MD14MACN1002	SA "MACON"	5,00	6	30,00	Vinz./Cump.	0
27.12.11 14:31	MD14MACN1002	SA "MACON"	5,00	9	45,00	Vinz./Cump.	0
27.12.11 14:31	MD14MACN1002	SA "MACON"	5,00	6	30,00	Vinz./Cump.	0
27.12.11 14:31	MD14MACN1002	SA "MACON"	5,00	4	20,00	Vinz./Cump.	0
27.12.11 14:31	MD14MACN1002	SA "MACON"	5,00	6	30,00	Vinz./Cump.	0
27.12.11 14:31	MD14MACN1002	SA "MACON"	5,00	11	55,00	Vinz./Cump.	0
27.12.11 14:31	MD14MACN1002	SA "MACON"	5,00	1	5,00	Vinz./Cump.	0
27.12.11 14:31	MD14MACN1002	SA "MACON"	5,00	33	165,00	Vinz./Cump.	0
27.12.11 14:31	MD14VIRE1007	SA "DESERVIRE ORHEI"	3,10	2 030	6 293,00	Vinz./Cump.	0
28.12.11 11:26	MD14ROWE1008	FB "BROKWEST" SA	1 333,34	35	46 666,90	licit cu strig. Pachet unic	0
28.12.11 11:37	MD14MICB1008	BC "MOLDINDCONBANK" SA	370,00	5 400	1 998 000,00	licit cu strig. Pachet unic	1
28.12.11 14:31	MD14AGIB1008	BC "MOLDOVA-AGROINDBANK" SA	1 250,00	150	187 500,00	Vinz./Cump.	1
28.12.11 14:31	MD14GRAL1005	SA pentru reparatia si deservirea automobilelor					
		"INTEGRAL-AUTO"	30,00	109	3 270,00	Vinz./Cump.	0
28.12.11 14:31	MD14GRAL1005	SA pentru reparatia si deservirea automobilelor					
		"INTEGRAL-AUTO"	30,00	148	4 440,00	Vinz./Cump.	0
28.12.11 14:31	MD14GRAL1005	SA pentru reparatia si deservirea automobilelor					
		"INTEGRAL-AUTO"	30,00	303	9 090,00	Vinz./Cump.	0
28.12.11 14:31	MD14GRAL1005	SA pentru reparatia si deservirea automobilelor					
		"INTEGRAL-AUTO"	30,00	298	8 940,00	Vinz./Cump.	0
29.12.11 11:38	MD14CERS1008	SA "CEREALE" din Soldanesti	1,00	90 798	90 798,00	Oferta publica pe piata secundara	0
29.12.11 14:31	MD14GRAL1005	SA pentru reparatia si deservirea automobilelor					
		"INTEGRAL-AUTO"	30,00	42	1 260,00	Vinz./Cump.	0
29.12.11 14:31	MD14GRAL1005	SA pentru reparatia si deservirea automobilelor					
		"INTEGRAL-AUTO"	30,00	22	660,00	Vinz./Cump.	0
29.12.11 14:31	MD14GRAL1005	SA pentru reparatia si deservirea automobilelor					
		"INTEGRAL-AUTO"	30,00	1 375	41 250,00	Vinz./Cump.	0
29.12.11 14:31	MD14RAD1003	SA "RADIATOR"	5,00	236	1 180,00	Vinz./Cump.	0
29.12.11 14:31	MD14RAD1003	SA "RADIATOR"	5,00	12	60,00	Vinz./Cump.	0
29.12.11 14:31	MD14RAD1003	SA "RADIATOR"	5,00	97	485,00	Vinz./Cump.	0
29.12.11 14:31	MD14RAD1003	SA "RADIATOR"	5,00	18	90,00	Vinz./Cump.	0
29.12.11 14:31	MD14RAD1003	SA "RADIATOR"	5,00	10	50,00	Vinz./Cump.	0
29.12.11 14:31	MD14RAD1003	SA "RADIATOR"	5,00	234	1 170,00	Vinz./Cump.	0
29.12.11 14:31	MD14RAD1003	SA "RADIATOR"	5,00	10	50,00	Vinz./Cump.	0
30.12.11 10:04	MD14CEVU1008	SA "CEREALE - VULCANESTI"	3,00	37 443	112 329,00	Oferta publica pe piata sec.	0
30.12.11 12:19	MD14AGIB1008	BC "MOLDOVA-AGROINDBANK" SA	1 143,53	144	164 668,32	Tranzactii Hotariri Judecatoresti	1
	TOTAL:				27 145 341,11		



STATISTICA TRANZACȚIILOR, ANUAL 2011
СТАТИСТИКА ТОРГОВ ЗА 2011 год

STATISTICA TOTALIZATOARE / ИТОГОВАЯ СТАТИСТИКА

ISIN	Denumirea SA Наименование АО	Nr. de acțiuni în emisiune, un. Количество акций в эмиссии, шт.	Valoarea nominală, lei Номинальная стоимость, лей	Nr. de acțiuni tranzacționate, un. Количество акций в сделках, шт.	% din volumul emisiunii % от эмиссии	Prețul, lei Цена, лей		Prețul mediu ponderat al volumului tranzacțiilor, lei Средневзвешенная по объему цена сделок, лей	Volumul tranzacționat, lei Объем сделок, лей	Nr. de tranz., un. Количество сделок, шт.	Nivelul de cota-re Uro-veny listin-ga
						min. мин.	max. макс.				
1	2	3	4	5	6	7	8	9	10	11	12
LISTING											
MD14AGIB1008	BC "MOLDOVA-AGROINDBANK" SA	1 037 634	200,00	21 759	2,097	950,00	1 300,00	1 175,44	25 576 442,57	83	1
MD14BECM1002	BC "BANCA DE ECONOMII"	23 406 764	5,00	18 808	0,080	25,00	36,00	26,17	492 186,00	9	1
MD14BSOC1004	BC "BANCA SOCIALA" S.A.	1 000 067	100,00	37 177	3,717	290,00	310,00	301,74	11 217 749,20	54	1
MD14MBIS1000	BC "MOBIASBANCA- Groupe Societe Generale" SA	10 000 000	10,00	1 762	0,018	134,00	139,00	135,02	237 903,00	7	1
MD14MICB1008	BC "MOLDINDCONBANK" SA	4 967 794	100,00	34 317	0,691	299,00	400,00	383,63	13 165 065,60	38	1
MD14VEST1003	IM "EFES VITANTA MOLDOVA BREWERY" SA	1 599 922	25,00	31	0,002	100,00	100,00	100,00	3 100,00	1	1
MD14VCTB1004	BC "VICTORIABANK" S.A.	25 000 091	10,00	14 501	0,058	50,00	111,00	57,35	831 670,01	34	2
MD14FLAU1001	SA "FLOAREA SOARELUI"	740 794	20,00	8 559	1,155	50,00	50,00	50,00	427 950,00	4	2
MD24FLAU1009	SA "FLOAREA SOARELUI"	4 184	20,00	204	4,876	100,00	100,00	100,00	20 400,00	2	2
	total listing:			137 118					51 972 466,38	232	
NON-LISTING											
MD14ACIT1002	SA "DACIA-CONSTRUCTORUL"	8 019	20,00	94	1,172	4,00	4,00	4,00	376,00	2	0
MD14AFRI1009	SA "FERTILITATE-BAS"	177 206	10,00	134 119	75,685	3,00	3,30	3,27	438 966,60	47	0
MD14AGAT1006	SA "AGAT"	4 266 456	10,00	1 305 256	30,593	4,50	4,50	4,50	5 873 652,00	1	0
MD14AGFO1006	SA "AGRO-FORTUS"	325 877	10,00	16 324	5,009	0,50	1,60	1,36	22 132,00	4	0
MD14ALIM1008	SA IM "ALIMCOM"	1 378 328	10,00	18 760	1,361	2,00	10,00	5,27	98 898,30	5	0
MD14ALNI1007	SA "ALFA NISTRU"	127 622	10,00	799	0,626	10,00	10,00	10,00	7 990,00	1	0
MD14ALUN1001	SA "ALUNIS"	152 387	1,00	30 477	20,000	0,01	0,01	0,01	304,77	1	0
MD14AMAS1009	SA "ALIMENTARMAS"	2 435 654	10,00	605	0,025	1,50	1,50	1,50	907,50	1	0
MD14AMTR1009	SA "AUTOMOTOTRANS"	44 850	15,00	443	0,988	12,50	25,00	23,25	10 300,00	12	0
MD14ANED1001	SA "DRUM-DRENAJ"	111 983	3,00	56 980	50,883	2,00	2,00	2,00	113 960,00	4	0
MD14ANIM1006	SA "AGRO-IMPEX"	6 187	50,00	99	1,600	5,00	5,00	5,00	495,00	1	0
MD14ANTO1001	SA "ANTICOR"	38 977	55,00	9 280	23,809	1,00	5,00	3,25	30 128,00	24	0
MD14APEX1005	SA "APEX"	167 161	20,00	22 169	13,262	5,00	38,00	37,64	834 535,00	3	0
MD14APRO1001	SA "APROMAS"	845 932	10,00	87 516	10,346	5,30	5,49	5,40	472 148,82	2	0
MD14ARRV1000	SA "INTREPRINDEREA DE REPARATIE SI DESERVIRE A TEHNICII DIN EDINET"	91 407	20,00	16 128	17,644	5,00	5,00	5,00	80 640,00	15	0
MD14ARTM1009	SA "ARTMET"	132 570	60,00	58	0,044	60,00	60,00	60,00	3 480,00	1	0
MD14ARTU1009	SA "RAUT"	7 046 577	7,00	318 000	4,513	7,00	7,00	7,00	2 226 000,00	2	0
MD14ARTZ1004	SA "ARTIZANA"	61 521	30,00	3 345	5,437	7,00	7,00	7,00	23 415,00	5	0
MD14ASCH1004	SA "ASCHIM"	2 379 602	10,00	1 269	0,053	4,80	4,80	4,80	6 091,20	2	0
MD14ASIC1003	SA "ASICON"	95 610	10,00	3 304	3,456	2,50	2,50	2,50	8 260,00	15	0
MD14ASIP1008	CI "INTERPARES PRIM" SA	49 890 800	1,00	38 196	0,077	0,58	0,75	0,58	22 296,99	4	0
MD14ASTR1003	SA "ASTRAEA"	22 958	5,00	937	4,081	15,00	15,00	15,00	14 055,00	1	0
MD14ATBB1000	SA "BAZA DE TRANSPORT AUTO NR.20 DIN NISPORENI"	257 504	10,00	1 951	0,758	10,00	12,00	10,39	20 262,00	12	0
MD14ATBS1001	SA "BAZA DE TRANSPORT AUTO Nr.36"	167 216	10,00	978	0,585	1,00	1,00	1,00	978,00	1	0
MD14ATEH1001	SA "ATC - AGROTEHCOMERT"	29 638	100,00	8 368	28,234	216,32	216,32	216,32	1 810 165,76	1	0
MD14ATRB1002	SA "BTA nr.24"	117 515	10,00	42 939	36,539	6,00	7,00	6,32	271 293,00	3	0
MD14AVAD1005	SA "AVICOLA - VADUL - LUI - VODA"	9 303 295	1,00	601 457	6,465	0,50	0,50	0,50	300 728,50	1	0
MD14AVID1007	SA "AVICOLA - CODRU"	131 803	27,00	27 583	20,927	25,00	26,00	25,08	691 795,00	2	0
MD14AVIO1004	BAZA SPECIALIZATA DE TRANSPORT AUTO "AVICOLA"	127 341	9,00	865	0,679	5,20	5,20	5,20	4 498,00	1	0
MD14BACA1000	SA "ANGROBACANIE"	444 520	15,00	2	0,000	50,00	50,00	50,00	100,00	1	0
MD14BACI1002	SA "BIC"	9 103	21,00	480	5,273	0,02	21,00	10,51	5 044,80	2	0
MD14BALT1008	SA IM "BALTEANCA"	3 699 480	7,00	33 300	0,900	5,50	5,90	5,86	195 150,00	2	0
MD14BARM1009	SA "BETON ARMAT"	760 819	10,00	266 783	35,065	1,00	1,00	1,00	266 783,00	26	0
MD14BASA1002	SA "BASARABIA"	2 178 716	1,00	36 000	1,652	0,50	0,50	0,50	18 000,00	2	0
MD14BEON1007	SA "BECON"	16 302	10,00	1 715	10,520	104,00	104,00	104,00	178 360,00	1	0
MD14BETA1007	SA "BETON ARMAT"	136 908	25,00	1 146	0,837	20,00	25,00	20,39	23 370,00	3	0
MD14BFCM1001	SA "BANCA DE FINANTE SI COMERT"	1 315 442	100,00	20	0,002	200,00	200,00	200,00	4 000,00	2	0
MD14BINO1003	SA "BALINDMONTAJ"	69 835	10,00	20 710	29,656	0,50	3,00	1,05	21 747,50	8	0
MD14BNOV1006	SA "BM NOVA "	20	1 000,00	19	95,000	1 000,00	1 000,00	1 000,00	19 000,00	1	0
MD14BTAE1007	SA "Baza de Transport Auto nr.12 din Edinet"	122 599	10,00	440	0,359	10,00	10,00	10,00	4 400,00	4	0
MD14BCU1002	SA "BUCURIA"	1 646 396	10,00	39 741	2,414	10,00	10,00	10,00	397 410,00	12	0



1	2	3	4	5	6	7	8	9	10	11	12
MD14BUDI1007	SA "BUNA DISPOZITIE"	103 293	4,00	20 000	19,362	12,00	12,00	12,00	240 000,00	1	0
MD14BUTO1001	SA "BUTOIAS"	3 299 862	1,00	191 399	5,800	0,80	0,80	0,80	153 119,20	1	0
MD14CARA1002	SA "CARACUDA HINCESTI"	219 045	10,00	59 943	27,366	3,30	3,30	3,30	197 811,90	1	0
MD14CARE1008	SA "CARIERA DE GRANIT SI PIETRIS DIN SOROCA"	653 225	9,00	18 034	2,761	22,00	77,00	22,03	397 348,00	4	0
MD14CARP1005	SA "FLOARE - CARPET"	6 086 209	10,00	4 003	0,066	5,00	5,00	5,00	20 015,00	26	0
MD14CAST1000	SA "Cartea din Straseni"	31 817	5,00	1 149	3,611	5,00	5,00	5,00	5 745,00	2	0
MD14CAUT1006	SA "COMBINATUL AUTO 7"	161 559	15,00	847	0,524	15,00	15,00	15,00	12 705,00	4	0
MD14CBTA1009	SA "BAZA DE TRANSPORT AUTO Nr. 18"	256 594	11,00	8 743	3,407	15,50	15,50	15,50	135 516,50	1	0
MD14CECI1007	SA "CEREALE - CIM"	177 295	10,00	19 000	10,717	10,00	10,00	10,00	190 000,00	2	0
MD14CEMT1002	SA "LAFARGE CIMENT (MOLDOVA)"	14 833 509	30,00	3	0,000	32,00	32,00	32,00	96,00	1	0
MD14CERS1008	SA "CEREALE" din Soldanesti	92 583	10,00	90 798	98,072	1,00	1,00	1,00	90 798,00	1	0
MD14CEVU1008	SA "CEREALE - VULCANESTI"	497 424	8,00	73 226	14,721	3,00	3,00	3,00	219 678,00	41	0
MD14CIMA1009	SA "ICAM"	3 188 520	5,00	440	0,014	5,00	5,00	5,00	2 200,00	3	0
MD14CIMT1008	SA "CIMTRANS SERVICE"	49 447	10,00	25 579	51,730	2,00	2,00	2,00	51 158,00	3	0
MD14CIUL1006	SA "Ciuleandra"	19 657	5,00	11 818	60,121	6,00	6,00	6,00	70 908,00	1	0
MD14CMML1000	SA "COLOANA MOBILA MECANIZATA DE DRUMURI NR. 8 LIPCANI"	83 769	10,00	754	0,900	5,30	5,30	5,30	3 996,20	1	0
MD14CODE1008	SA "INTREPRINDEREA DE COLECTARE SI DESFACERE LEOVA"	96 304	10,00	47 984	49,826	0,27	10,00	5,14	246 397,84	2	0
MD14COMO1005	SA "COLOANA MOBILA MECANIZATA nr.2 - STM"	59 037	10,00	524	0,888	1,00	1,00	1,00	524,00	1	0
MD14CONB1009	SA "CONSTRUCTORUL"	658 501	30,00	158 714	24,102	10,00	10,20	10,12	1 606 280,00	62	0
MD14CONI1002	SA "CHISINAU - CONINVEST"	103 772	35,00	259	0,250	25,00	25,00	25,00	6 475,00	5	0
MD14COPB1007	SA "COMBINATUL DE PIINE DIN BALTI"	2 508 043	9,00	220 773	8,803	5,00	5,00	5,00	1 103 865,00	11	0
MD14CORG1000	SA "INCORGALZ"	271 582	10,00	239 064	88,026	28,00	28,00	28,00	6 693 792,00	1	0
MD14COSD1002	SA "CONSINDAL"	86 222	10,00	852	0,988	2,50	2,50	2,50	2 130,00	2	0
MD14COTR1005	SA "AUTOSERVICE SI COMERT"	91 967	15,00	33 551	36,482	0,50	16,01	8,70	291 766,51	8	0
MD14COVU1006	SA "AVICOLA - VULCANESTI"	1 117 415	5,00	179 650	16,077	0,50	0,50	0,50	89 825,00	3	0
MD14CPCC1000	SA "COMBINATUL DE PRODUSE CEREALIERE DIN CHISINAU"	3 997 422	29,00	22 991	0,575	17,50	17,50	17,50	402 342,50	4	0
MD14CRIS1004	SA "CUPCINI - CRISTAL"	2 921 420	10,00	183 900	6,295	4,05	4,50	4,11	756 317,25	3	0
MD14CTEC1004	SA "AUTOCOMERT-SERVICE"	343 419	6,00	18 269	5,320	4,00	7,10	4,04	73 869,60	7	0
MD14CTEL1003	SA "CONSTRUCTORUL din Telenesti"	93 422	10,00	6 714	7,187	3,00	3,00	3,00	20 142,00	4	0
MD14CTIV1007	SA "SERVIS-ACTIV"	32 600	10,00	19 630	60,215	0,01	0,01	0,01	196,30	1	0
MD14CUPC1008	SA "CEREALE CUPCINI"	1 493 033	10,00	100 069	6,702	2,00	12,75	9,16	916 784,15	26	0
MD14DANA1005	SA "DANA"	165 179	25,00	44 242	26,784	9,70	10,00	9,94	439 558,30	10	0
MD14DERN1002	SA "CONCOM-MODERN"	280 422	6,00	78 445	27,974	0,50	0,50	0,50	39 222,50	2	0
MD14DIFA1007	SA "DORINTA FARM"	240 157	4,00	11 891	4,951	210,25	210,25	210,25	2 500 082,75	1	0
MD14DIME1004	SA "DIMECON-11"	538 543	7,00	116 553	21,642	7,00	7,00	7,00	815 871,00	22	0
MD14DIRE1009	SA "DIRECOM"	131 567	10,00	38 157	29,002	0,60	0,60	0,60	22 894,20	4	0
MD14DMOB1009	SA "NORD - MOBILA"	1 268 866	8,00	20 000	1,576	9,10	10,00	9,55	191 000,00	2	0
MD14DONU1005	SA "BAZA DE TRANSPORT AUTO Nr.9 DIN DONDUSENI"	328 768	10,00	52 833	16,070	1,00	1,00	1,00	52 833,00	2	0
MD14DSRM1007	SA "DSRM-3"	24 929	8,00	3 660	14,682	5,00	5,00	5,00	18 300,00	2	0
MD14DUSE1002	SA "TIPOGRAFIA - DONDUSENI"	11 509	10,00	8 094	70,328	10,00	44,00	39,22	317 444,00	5	0
MD14EDEL1009	SA "EDELVAIS"	85 405	1,00	4 330	5,070	1,00	1,00	1,00	4 330,00	2	0
MD14EDIL1005	SA "EDILITATE"	519 089	10,00	16 335	3,147	10,00	12,01	10,08	164 622,33	14	0
MD14EGAP1006	SA "MEGA PRIM"	9 842 035	4,00	22 412	0,228	2,00	2,00	2,00	44 824,00	2	0
MD14ELOM1006	SA "ELCOM"	120 226	20,00	3 799	3,160	3,60	3,60	3,60	13 676,40	1	0
MD14ENER1001	BC "ENERGBANK" SA	2 000 000	50,00	6 339	0,317	140,00	180,00	140,10	888 080,00	5	0
MD14EPAR1003	SA "REPARATII AUTO"	316 515	10,00	28 847	9,114	2,50	2,50	2,50	72 117,50	19	0
MD14ESRO1004	SA "ESTATE GROUP"	6 128 443	4,00	111 000	1,811	2,00	2,00	2,00	222 000,00	2	0
MD14ETUL1001	SA "FABRICA DE VINURI ETULIA"	68 560	50,00	16 455	24,001	0,50	0,50	0,50	8 227,50	1	0
MD14EURB1005	BC "EUROCREDITBANK"	10 800 000	10,00	132 918	1,231	10,00	10,00	10,00	1 329 180,00	2	0
MD14FAAN1003	SA "FARMACIA ANENII NOI"	49 500	10,00	2 431	4,911	7,00	7,00	7,00	17 017,00	5	0
MD14FALA1005	SA "FABRICA DE PRODUSE LACTATE DIN HINCESTI"	192 068	25,00	3 273	1,704	72,67	72,67	72,67	237 848,91	2	0
MD14FANU1009	SA "Fabrica de Fermentare a Tutunului din Floresti"	2 132 078	10,00	2 004 189	94,002	0,95	0,95	0,95	1 903 979,55	2	0
MD14FAOL1009	SA "FABRICA DE CONSERVE OLANESTI"	1 533 770	10,00	9 656	0,630	10,00	10,00	10,00	96 560,00	1	0
MD14FARB1008	SA "FARMACIA BUIUCANI NR. 465"	287 732	1,00	230 186	80,000	22,00	22,00	22,00	5 064 092,00	1	0
MD14FARM1005	SA "FARMACO"	649 627	37,00	597	0,092	41,00	41,00	41,00	24 477,00	1	0
MD14FATE1003	SA "FABRICA DE MATERIALE DE CONSTRUCTII "	379 807	10,00	453 880	119,503	3,00	23,28	18,87	8 563 392,48	8	0
MD14FECC1008	SA Fabrica Elemente de Constructii	168 852	10,00	534	0,316	10,00	10,00	10,00	5 340,00	6	0
MD14FIER1007	SA "FRATIE - 94"	14 285	10,00	2 244	15,709	10,00	10,00	10,00	22 440,00	18	0
MD14FLAM1001	SA "FLAMINGO-96"	9 570 662	1,00	5 692 028	59,474	0,01	0,01	0,01	56 920,28	1	0
MD14FLON1004	SA "FLORENI"	1 670 478	10,00	487	0,029	1,20	1,20	1,20	584,40	1	0
MD14FMCR1003	SA "FMC - RISCANI"	47 419	34,00	633	1,335	24,00	24,00	24,00	15 192,00	1	0
MD14FODA1009	SA "F.O.N.D.-ADMINISTRATOR FIDUCIAR"	976 086	1,00	6 474	0,663	1,65	1,65	1,65	10 682,10	1	0
MD14FRAN1004	SA Combinatul de panificatie "FRANZELUTA"	1 779 826	20,00	14 719	0,827	19,00	25,00	21,29	313 400,60	31	0
MD14FREG1009	SA "FREGATA"	925 545	1,00	720 515	77,848	0,50	0,50	0,50	360 257,50	1	0
MD14FUDF1006	SA "FABRICA DE UNT DIN FLORESTI"	90 898	50,00	112	0,123	50,25	50,25	50,25	5 628,00	8	0
MD14FULR1002	SA "FULGER S.T."	1 629 140	2,00	607 939	37,317	1,00	1,00	1,00	607 939,00	3	0



1	2	3	4	5	6	7	8	9	10	11	12
MD14GAZP1001	SA "GAZPROIECT"	38 850	10,00	31 275	80,502	120,02	120,02	120,02	3 753 625,50	1	0
MD14GERE1000	SA "FABRICA DE VINURI SANGEREI"	424 089	20,00	5 641	1,330	4,00	4,00	4,00	22 564,00	1	0
MD14GRAL1005	SA pentru reparatia si deservirea automobilelor "INTEGRAL-AUTO"	31 080	50,00	2 993	9,630	30,00	30,00	30,00	89 790,00	13	0
MD14GRAM1004	SA "GRAMA"	151 762	10,00	5 103	3,363	10,50	10,50	10,50	53 581,50	1	0
MD14GRIS1000	Intreprinderea Mixta Moldo-Germana Baza Comerciala "Grisan-Hamb" SA	748 947	3,00	676	0,090	3,00	3,00	3,00	2 028,00	1	0
MD14GROS1002	SA "AGROSERV"	113 240	25,00	6 657	5,879	1,00	1,00	1,00	6 657,00	2	0
MD14HERO1007	SA "ARHPROIECT"	594	899,00	208	35,017	3 000,00	3 000,00	3 000,00	624 000,00	1	0
MD14HSAN1001	SA holdingul "MONTTEHSAN"	201 072	30,00	107 858	53,641	30,00	86,60	76,69	8 271 537,40	25	0
MD14IAHN1003	SA "IAHNI"	1 277 518	10,00	487 574	38,166	0,80	2,34	2,30	1 119 459,62	6	0
MD14ICCA1001	SA "ICCAR"	48 130	6,00	16 368	34,008	5,00	96,50	92,92	1 520 860,50	2	0
MD14ICEV1004	SA "CONTINENT-SERVICE"	1 732 922	2,00	1 058	0,061	0,80	0,80	0,80	846,40	2	0
MD14IMPI1006	SA "IMPERIAL VIN"	403 425	10,00	379 807	94,146	9,80	9,80	9,80	3 722 108,60	1	0
MD14INCM1004	SA "INCOMAS"	576 066	15,00	386	0,067	5,80	5,80	5,80	2 238,80	1	0
MD14INCR1009	SA "INCONARM"	200 428	40,00	6 362	3,174	15,00	15,00	15,00	95 430,00	4	0
MD14INCU1004	SA "INCUBATOR"	85 768	10,00	20 877	24,341	22,00	22,00	22,00	459 294,00	1	0
MD14INMJ1007	SA "INDMONTAJ"	91 560	10,00	364	0,398	10,00	10,00	10,00	3 640,00	2	0
MD14INPE1009	SA "HIDROINPEX"	572 070	20,00	58 470	10,221	20,00	41,87	33,46	1 956 257,12	15	0
MD14INTR1000	SA "INTERIOR"	83 653	10,00	2 891	3,456	20,20	20,20	20,20	58 398,20	1	0
MD14JLCI1001	SA "JLC"	692 149	56,00	700	0,101	30,00	30,00	30,00	21 000,00	1	0
MD14JLIN1008	SA "JLC-INVEST"	58 238 667	0,00	40 467	0,069	0,37	0,37	0,37	14 972,79	67	0
MD14KDKA1006	SA "K.D.K."	46 243	20,00	4 883	10,559	22,00	22,00	22,00	107 426,00	21	0
MD14LACT1007	SA "LACTIS"	638 000	10,00	53 827	8,437	12,50	12,50	12,50	672 837,50	25	0
MD14LAVI1007	SA "AVINTUL"	28 790	20,00	16 495	57,294	0,01	0,01	0,01	164,95	1	0
MD14LIAC1000	Agrofirma "Cimislia" SA	50 582	1 000,00	339	0,670	100,00	100,00	100,00	33 900,00	1	0
MD14LIDE1005	SA "EDILITAR"	122 938	10,00	4 020	3,270	2,00	2,00	2,00	8 040,00	2	0
MD14LITA1001	SA "FERTILITATEA-ANENII NOI"	275 545	10,00	115 191	41,805	3,10	3,10	3,10	357 092,10	1	0
MD14LOGH1001	SA "LOGHIA"	63 658	5,00	6 037	9,483	1,00	1,00	1,00	6 037,00	5	0
MD14LORI1007	SA "FABRICA DE CONSERVE DIN FLORESTI"	276 264	40,00	21 675	7,846	8,25	8,25	8,25	178 818,75	2	0
MD14LUSM1002	SA "LUSMECON"	261 164	50,00	116 136	44,469	15,00	30,00	28,79	3 343 554,21	9	0
MD14MACN1002	SA "MACON"	4 373 588	5,00	2 938	0,067	5,00	5,00	5,00	14 690,00	32	0
MD14MAGI1005	SA "MAGISTRALA"	1 925 958	5,00	226 780	11,775	2,00	2,02	2,00	453 772,00	8	0
MD14MARS1000	SA "DAAC Hermes grup"	53 847 853	1,00	607 130	1,127	1,00	1,20	1,19	719 917,60	62	0
MD14MASR1000	SA "MASRUT"	381 907	10,00	374 689	98,110	16,00	16,00	16,00	5 995 024,00	1	0
MD14META1004	SA "METALIC"	92 102	40,00	39 152	42,509	6,70	7,00	6,92	270 891,20	2	0
MD14MEZO1000	SA "MEZON"	7 507 452	10,00	2 000	0,027	8,50	8,50	8,50	17 000,00	1	0
MD14MFCE1008	SA "MARFSERVICE"	75 569	10,00	9 888	13,085	39,00	39,00	39,00	385 632,00	1	0
MD14MICU1005	SA "CARIERA MICAUTI"	255 701	10,00	6 895	2,697	150,01	233,91	228,29	1 574 037,15	72	0
MD14MIOA1005	SA "MIOARA"	2 901 467	5,00	377 457	13,009	0,24	0,24	0,24	90 589,68	1	0
MD14MOEL1006	SA "MOLDELECTROMONTAJ"	55 620	100,00	450	0,809	75,00	75,00	75,00	33 750,00	7	0
MD14MOLC1008	SA "MOLDAGROCONSTRUCTIA"	63 773	100,00	84	0,132	301,00	301,00	301,00	25 284,00	2	0
MD14MOLG1004	SA "MOLDOVAGAZ"	13 329 080	100,00	834	0,006	37,00	60,00	42,57	35 505,90	13	0
MD14MONO1002	SA "MONOLIT"	979 553	15,00	21 357	2,180	2,05	18,00	8,58	183 280,55	10	0
MD14MTAJ1009	SA "COLOANA DE CONSTRUCTIE-MONTAJ NR.17"	7 858	100,00	249	3,169	30,00	30,00	30,00	7 470,00	7	0
MD14MURD1003	SA CONSTR. DRUMURILOR "DRUM-3"	216 118	10,00	2 514	1,163	2,50	2,50	2,50	6 285,00	6	0
MD14NELI1003	SA "FABRICA DE CONFECTII "IONEL"	9 645 588	2,00	2 547	0,026	1,50	1,50	1,50	3 820,50	3	0
MD14NINT1004	SA "UNITATE"	154 931	10,00	81 131	52,366	2,00	10,00	2,36	191 697,50	5	0
MD14NOCA1000	SA "BETACON"	611 364	10,00	148 289	24,255	0,50	10,00	0,85	126 614,60	34	0
MD14NOTU1007	SA "NORD TUTUN"	1 687 929	18,00	1 610 166	95,393	2,80	2,80	2,80	4 508 464,80	2	0
MD14OCON1004	SA "Electrocon"	1 010 000	10,00	1 010 000	100,000	30,00	30,00	30,00	30 300 000,00	1	0
MD14ODRU1001	SA "CODRU"	48 000	10,00	5 228	10,892	5,00	5,00	5,00	26 140,00	1	0
MD14OGLI1000	SA "OGLINDIRE"	117 588	25,00	3 871	3,292	10,00	100,00	65,13	252 128,00	11	0
MD14OLAN1009	SA "VOLAN"	53 262	30,00	7 479	14,042	21,00	23,00	22,27	166 575,00	6	0
MD14ONTA1001	SA "MONTAJCOM"	59 969	10,00	14 590	24,329	3,00	3,00	3,00	43 770,00	3	0
MD14ORLA1005	SA "ORLACT"	185 519	10,00	10 719	5,778	10,00	39,64	19,83	212 530,56	19	0
MD14OSAM1003	SA "CONSAM"	6 817 464	1,00	17 160	0,252	0,75	0,75	0,75	12 870,00	3	0
MD14OTEL1009	SA "OTELCON"	160 452	10,00	8 655	5,394	30,00	35,00	32,46	280 950,00	17	0
MD14OTIS1008	Compania Internationala de Asigurari "ASITO" SA	4 651 534	10,00	1 310	0,028	15,00	25,00	16,98	22 250,00	7	0
MD14PAJU1003	SA "PAJURA ALBA MEDIA"	100	200,00	51	51,00078	103,928	103,92	78 103,92	3 983 299,92	1	0
MD14PEPI1007	SA "PEPINIERA PISCICOLA ZONALA CAHUL"	468 105	10,00	438 633	93,704	2,15	2,15	2,15	943 060,95	1	0
MD14PICU1002	SA pentru reparatia tehnicii agricole "RTS-SPICUSOR"	83 986	10,00	4 975	5,924	1,00	1,00	1,00	4 975,00	2	0
MD14PIEE1000	SA Intreprinderea Mixta "PIELE"	1 347 968	8,00	25 964	1,926	8,00	8,00	8,00	207 712,00	84	0
MD14PIET1003	SA "PIETRIS"	416 733	12,00	12 900	3,096	5,10	5,10	5,10	65 790,00	1	0
MD14PLAF1008	SA "PLAI-FRUCT"	263 435	6,00	43 980	16,695	3,00	3,00	3,00	131 940,00	1	0
MD14PLUM1005	SA "PLUMBUM"	44 664	1,00	1 780	3,985	1,00	1,00	1,00	1 780,00	1	0
MD14POLI1009	SA "POLIGRAFIST"	80 000	10,00	15 625	19,531	4,00	7,50	6,62	103 450,00	4	0
MD14PORT1000	SA "BAZA DE TRANSPORT AUTO NR.29"	157 806	7,00	19 741	12,510	1,00	2,00	1,47	28 923,00	15	0
MD14PROC1009	SA "PRODUSE CEREALIERE"	60 531 413	1,00	65 000	0,107	0,40	0,40	0,40	26 000,00	1	0
MD14PROS1001	SA "SOCIETATEA DE CERCETARI STIINTIFICE SI PROSPECTIUNI IN CONSTRUCTII"	13 494	10,00	143	1,060	10,00	11,00	10,13	1 448,00	3	0
MD14PRUT1002	SA IM "PRUT"	65 097	10,00	3 445	5,292	10,00	10,00	10,00	34 450,00	13	0



1	2	3	4	5	6	7	8	9	10	11	12
MD14PRUU1009	SA "PRUT 80"	1 006 184	10,00	515 226	51,206	4,50	6,57	6,44	3 320 369,82	9	0
MD14RADA1001	SA "RADA"	918 489	10,00	391 685	42,644	6,45	6,95	6,74	2 640 535,75	7	0
MD14RADI1003	SA "RADIATOR"	45 723	47,00	3 897	8,523	5,00	5,00	5,00	19 485,00	24	0
MD14RANI1001	SA "RANIS-COM"	61 999	1,00	2 610	4,210	0,01	0,01	0,01	26,10	1	0
MD14REAN1005	SA de comert "MUGUREAN"	10 000	10,00	21	0,210	275,00	275,00	275,00	5 775,00	2	0
MD14REDI1009	SA "INTREPRINDEREA PENTRU COLECTAREA CEREALELOR din Rediul-Mare"	164 169	10,00	13 160	8,016	11,00	11,00	11,00	144 760,00	1	0
MD14REDO1001	SA "CREDO - CARTEA"	14 582	5,00	2 503	17,165	5,00	5,00	5,00	12 515,00	9	0
MD14RICA1004	SA "FABRICA DE CONSERVE DIN GLODENI"	2 052 132	10,00	179 285	8,737	0,25	9,99	6,71	1 202 389,90	5	0
MD14RITE1001	SA "LACTATE-TIRSITEI"	99 630	10,00	880	0,883	1,30	1,30	1,30	1 144,00	14	0
MD14RITU1001	SA "SAMI AGRITUR"	6 834	100,00	6 151	90,006	100,00	100,00	100,00	615 100,00	1	0
MD14RIUA1002	SA "MARIUTA"	114 206	10,00	30	0,026	1,49	1,49	1,49	44,70	1	0
MD14RIZO1001	SA "ORIZONT"	55 979	268,00	272	0,486	140,00	140,00	140,00	38 080,00	1	0
MD14ROWE1008	FB "BROKWEST" SA	300	1 000,00	35	11,667	333,34	333,34	333,34	46 666,90	1	0
MD14ROZA1009	IM "SUDZUCKER-MOLDOVA"	10 916 660	10,00	174	0,002	30,00	30,00	30,00	5 220,00	1	0
MD14RUMC1004	SA "DRUMURI - CAUSENI"	835 401	10,00	725	0,087	5,00	5,00	5,00	3 625,00	1	0
MD14RUNT1004	SA "1000 MARUNTISURI"	38 625	10,00	1 977	5,118	25,00	25,00	25,00	49 425,00	1	0
MD14RZAS1005	SA "RZ-TRANSCOM"	36 874	20,00	1 948	5,283	1,00	1,00	1,00	1 948,00	4	0
MD14SCOM1001	SA "UNIVERSCOM"	475 520	10,00	130 727	27,490	30,00	41,50	39,89	5 214 743,80	34	0
MD14SCON1000	SA "TRANSCON - M"	1 589 200	10,00	1 973	0,124	4,00	4,00	4,00	7 892,00	3	0
MD14SIMA1001	SA "SIGMA"	3 789 285	10,00	102	0,003	18,00	18,00	18,00	1 836,00	1	0
MD14SORO1002	SA IM "FABRICA DE BRINZETURI DIN SOROCA"	306 025	10,00	3 273	1,070	10,26	10,26	10,26	33 580,98	2	0
MD14SPET1001	SA "SPERANTA - VEST"	13 758	5,00	781	5,677	5,00	5,00	5,00	3 905,00	6	0
MD14SUCS1007	SA "SUCCES"	735 000	10,00	34 831	4,739	1,00	6,00	4,42	153 986,00	3	0
MD14SUDV1001	SA "SUD VEST MONTAJ"	43 427	15,00	28 662	66,000	2,60	2,60	2,60	74 521,20	8	0
MD14TATE1007	SA "FABRICA DE PRODUSE LACTATE DIN CIMISLIA"	74 965	10,00	765	1,020	15,03	15,10	15,05	11 515,80	2	0
MD14TCTC1007	SA "TUTUN-CTC"	5 591 020	20,00	21 442	0,384	20,00	25,00	20,20	433 205,00	51	0
MD14TEHD1008	SA "Intreprinderea de reparatie si deservirea tehnicii "	47 613	17,00	2 588	5,435	3,00	6,00	4,50	11 646,00	13	0
MD14TEHG1005	SA "TEHSERVICE - GAMA"	83 765	10,00	83 241	99,374	0,20	0,20	0,20	16 648,20	1	0
MD14TEHM1007	Sa de deservirea tehnica si metrologica a tehnicilor medicale " MOLDTEHMED"	106 740	10,00	100 262	93,931	45,40	110,00	95,56	9 580 898,80	30	0
MD14TERF1004	SA "FERTILITATEA" DIN STRASENI	193 321	10,00	12 029	6,222	2,50	2,50	2,50	30 072,50	7	0
MD14TEXT1000	SA "BAZA COMERCIALA ANGRO "TEXTILE"	434 763	10,00	251 794	57,915	9,00	10,00	9,17	2 307 888,40	6	0
MD14TICE1008	SA "ANTICOR ELECTRO"	13 166	4,00	247	1,876	4,00	4,00	4,00	988,00	1	0
MD14TICO1006	SA "TIPAR - COLOR"	3 617 297	10,00	26 351	0,728	25,00	25,00	25,00	658 775,00	1	0
MD14TILI1003	SA "VAST - PROTECT"	2 400 392	1,00	573 483	23,891	1,08	1,08	1,08	619 361,64	2	0
MD14TIRP1008	SA IM "TIREX PETROL"	18 579 712	6,00	1 014	0,005	7,11	7,11	7,11	7 209,54	2	0
MD14TIST1003	SA "TIPOGRAFIA - STRASENI"	17 734	10,00	203	1,145	5,00	5,00	5,00	1 015,00	1	0
MD14TIVO1003	SA "TIPOGRAFIA STEFAN - VODA"	30 000	10,00	31 580	105,267	8,00	40,00	21,86	690 336,00	12	0
MD14TOPA1009	SA "TOPAZ"	1 062 840	24,00	288	0,027	1,05	1,05	1,05	302,40	1	0
MD14TRAB1002	SA "TRANSCON"	221 389	5,00	6 053	2,734	1,00	1,00	1,00	6 053,00	15	0
MD14TRAS1003	SA "INTREPRINDEREA DE TRANSPORTURI AUTO nr.1"	230 680	17,00	19 043	8,255	10,00	10,00	10,00	190 430,00	28	0
MD14TRIC1003	SA "TRICON"	470 739	35,00	4 838	1,028	10,00	10,00	10,00	48 380,00	46	0
MD14TROL1004	SA "AGROPETROL"	97 485	10,00	314	0,322	10,00	10,00	10,00	3 140,00	1	0
MD14UNAL1001	SA "UNIVERSAL"	1 340 479	1,00	223 312	16,659	1,50	2,00	1,84	409 913,50	11	0
MD14UNCO1006	SA "UNCONS"	20 679	50,00	1 436	6,944	5,00	5,00	5,00	7 180,00	9	0
MD14UNEM1006	SA "UNIC-SEM"	154 549	10,00	5 024	3,251	1,50	1,50	1,50	7 536,00	4	0
MD14UNIV1001	SA "UNIVERSUL"	71 839	10,00	1 312	1,826	10,00	10,00	10,00	13 120,00	11	0
MD14UNNV1004	BC "UNIVERSALBANK" SA	86 894	1 660,00	68 408	78,726	355,00	1 660,00	355,13	24 293 975,00	6	0
MD14UTLA1005	SA "UTLAPCAR"	308 726	10,00	3 001	0,972	3,00	3,00	3,00	9 003,00	1	0
MD14UUED1008	SA "UZINA DE UTILAJ ELECTROTHERMIC"	53 157	35,00	9 227	17,358	5,05	5,05	5,05	46 596,35	1	0
MD14UVIN1001	SA "UNGHENI-VIN"	877 639	10,00	4 013	0,457	2,49	2,49	2,49	9 992,37	1	0
MD14VCOD1007	SA "VINUL CODRILOR"	478 077	10,00	451 077	94,352	10,00	10,00	10,00	4 510 770,00	8	0
MD14VINB1004	SA "BRAVICEA-VIN"	127 595	50,00	45 552	35,700	5,00	5,00	5,00	227 760,00	5	0
MD14VIRE1007	SA "DESERVIRE ORHEI"	378 840	10,00	2 030	0,536	3,10	3,10	3,10	6 293,00	1	0
MD14VITE1005	SA "ORHEI - VIT"	2 016 069	15,00	3 171	0,157	15,50	17,00	15,61	49 497,00	2	0
MD14VITM1005	SA "VIORICA-COSMETIC"	1 774 987	11,00	420	0,024	10,00	10,00	10,00	4 200,00	1	0
MD14VITR1000	SA "VINIA TRAIAN"	124 986	50,00	224	0,179	35,00	50,00	35,27	7 900,00	5	0
MD14VLST1004	SA "VELIST"	278 519	1,00	8	0,003	50,00	50,00	50,00	400,00	1	0
MD14WEST1002	IM MOLDO-LEXEMBURGHEZA "VOLATIL WEST COMPANY"	95 027	100,00	13 159	13,848	7,60	7,60	7,60	100 008,40	1	0
MD14ZABR1004	SA "NORD-ZAHAR"	6 876 141	10,00	775 160	11,273	0,80	2,74	1,36	1 054 257,40	7	0
MD14ZITE1001	SA "ZIDCALTEN"	115 691	10,00	287	0,248	10,00	10,00	10,00	2 870,00	1	0
MD14ZONT1002	SA "ORIZONTUL-LUX"	196 745	5,00	18 374	9,339	2,00	5,00	2,33	42 790,00	28	0
MD24OGLI1008	SA "OGLINDIRE"	168	25,00	7	4,167	10,00	10,00	10,00	70,00	7	0
MD24UNEM1004	SA "UNIC-SEM"	17 172	10,00	2 235	13,015	1,50	1,50	1,50	3 352,50	4	0
	total non-listing:			26 197 579					189 996 787,79	1814	
	TOTAL:			26 334 697					241 969 254,17	2046	



INCLUSIV: / В ТОМ ЧИСЛЕ:

Secția de Bază / Основная секция



TRANZACȚII EFECTUATE PRIN MECANISMUL PIEȚEI INTERACTIVE
ДЕЛКИ С ИСПОЛЬЗОВАНИЕМ МЕХАНИЗМА ИНТЕРАКТИВНОГО РЫНКА

ISIN	Denumirea SA Наименование АО	Nr. de acțiuni în emisiune, un. Кол. акций в эмиссии, шт.	Valoarea nomi- nală, lei Номи- нальная стоимость, лей	Nr. de acțiuni tranzac- ționate, un. Количество акций в сделках, шт.	% din volumul emi- siunii % от эмиссии	Prețul, lei Цена, лей		Volumul tranzac- ționat, lei Объем сделок, лей	Numărul de tranzacții, un. Коли- чество сделок, шт.	Nive- lul de cotare Уро- вень лист.
						min. мин.	max. макс.			
1	2	3	4	5	6	7	8	9	10	11
LISTING										
MD14AGIB1008	BC "MOLDOVA-AGROINDBANK" SA	1 037 634	200,00	4 456	0,429	1 000,00	1 300,00	5 329 958,00	66	1
MD14BECM1002	BC "BANCA DE ECONOMII"	23 406 764	5,00	18 808	0,080	25,00	36,00	492 186,00	9	1
MD14BSOC1004	BC "BANCA SOCIALA" S.A.	1 000 067	100,00	9 710	0,971	298,80	310,00	2 913 880,00	10	1
MD14MBIS1000	BC "MOBIASBANCA- Groupe Societe Generale" SA	10 000 000	10,00	1 079	0,011	134,00	139,00	145 698,00	6	1
MD14MICB1008	BC "MOLDINDCONBANK" SA	4 967 794	100,00	15 986	0,322	299,00	400,00	6 147 517,00	30	1
MD14VEST1003	IM "EFES VITANTA MOLDOVA BREWERY" SA	1 599 922	25,00	31	0,002	100,00	100,00	3 100,00	1	1
MD14VCTB1004	BC "VICTORIABANK" S.A.	25 000 091	10,00	13 876	0,056	50,00	111,00	775 420,01	33	2
MD24FLAU1009	SA "FLOAREA SOARELUI"	4 184	20,00	204	4,876	100,00	100,00	20 400,00	2	2
total listing:				64 150				15 828 159,01	157	
NON-LISTING										
MD14ACIT1002	SA "DACIA-CONSTRUCTORUL"	8 019	20,00	94	1,172	4,00	4,00	376,00	2	0
MD14AFRI1009	SA "FERTILITATE-BAS"	177 206	10,00	61 893	34,927	3,00	3,30	200 620,80	46	0
MD14AGFO1006	SA "AGRO-FORTUS"	325 877	10,00	924	0,284	0,50	0,50	462,00	2	0
MD14ALIM1008	SA IM "ALIMCOM"	1 378 328	10,00	18 760	1,361	2,00	10,00	98 898,30	5	0
MD14AMAS1009	SA "ALIMENTARMAS"	2 435 654	10,00	605	0,025	1,50	1,50	907,50	1	0
MD14AMTR1009	SA "AUTOMOTOTRANS"	44 850	15,00	381	0,849	25,00	25,00	9 525,00	11	0
MD14ANED1001	SA "DRUM-DRENAJ"	111 983	3,00	1 680	1,500	2,00	2,00	3 360,00	1	0
MD14ANIM1006	SA "AGRO-IMPEX"	6 187	50,00	99	1,600	5,00	5,00	495,00	1	0
MD14ANTO1001	SA "ANTICOR"	38 977	55,00	7 259	18,624	1,00	5,00	27 991,00	20	0
MD14APEX1005	SA "APEX"	167 161	20,00	22 169	13,262	5,00	38,00	834 535,00	3	0
MD14APRO1001	SA "APROMAS"	845 932	10,00	87 516	10,346	5,30	5,49	472 148,82	2	0
MD14ASCH1004	SA "ASCHIM"	2 379 602	10,00	1 269	0,053	4,80	4,80	6 091,20	2	0
MD14ASIC1003	SA "ASICON"	95 610	10,00	806	0,843	2,50	2,50	2 015,00	8	0
MD14ASIP1008	CI "INTERPARES PRIM" SA	49 890 800	1,00	38 196	0,077	0,58	0,75	22 296,99	4	0
MD14ASTRI1003	SA "ASTRAEA"	22 958	5,00	937	4,081	15,00	15,00	14 055,00	1	0
MD14ATBB1000	SA "BAZA DE TRANSPORT AUTO NR.20 DIN NISPORENI"	257 504	10,00	1 951	0,758	10,00	12,00	20 262,00	12	0
MD14ATBS1001	SA "BAZA DE TRANSPORT AUTO Nr.36"	167 216	10,00	978	0,585	1,00	1,00	978,00	1	0
MD14AVIO1004	BAZA SPECIALIZATA DE TRANSPORT AUTO "AVICOLA"	127 341	9,00	865	0,679	5,20	5,20	4 498,00	1	0
MD14BACI1002	SA "BIC"	9 103	21,00	480	5,273	0,02	21,00	5 044,80	2	0
MD14BALI1008	SA IM "BALTEANCA"	3 690 480	7,00	33 300	0,900	5,50	5,90	195 150,00	2	0
MD14BARM1009	SA "BETON ARMAT"	760 819	10,00	29 334	3,856	1,00	1,00	29 334,00	3	0
MD14BASA1002	SA "BASARABIA"	2 178 716	1,00	36 000	1,652	0,50	0,50	18 000,00	2	0
MD14BEON1007	SA "BECON"	16 302	10,00	1 715	10,520	104,00	104,00	178 360,00	1	0
MD14BETA1007	SA "BETON ARMAT"	136 908	25,00	1 146	0,837	20,00	25,00	23 370,00	3	0
MD14BFCM1001	SA "BANCA DE FINANTE SI COMERT"	1 315 442	100,00	20	0,002	200,00	200,00	4 000,00	2	0
MD14BINO1003	SA "BALINDMONTAJ"	69 835	10,00	20 710	29,656	0,50	3,00	21 747,50	8	0
MD14BNOV1006	SA "BM NOVA "	20	1 000,00	19	95,000	1 000,00	1 000,00	19 000,00	1	0
MD14BUCU1002	SA "BUCURIA"	1 646 396	10,00	480	0,029	10,00	10,00	4 800,00	2	0
MD14CARE1008	SA "CARIERA DE GRANIT SI PIETRIS DIN SOROCA"	653 225	9,00	18 034	2,761	22,00	77,00	397 348,00	4	0
MD14CARP1005	SA "FLOARE - CARPET"	6 086 209	10,00	4 003	0,066	5,00	5,00	20 015,00	26	0
MD14CAUT1006	SA "COMBINATUL AUTO 7"	161 559	15,00	567	0,351	15,00	15,00	8 505,00	3	0
MD14CBTA1009	SA "BAZA DE TRANSPORT AUTO Nr. 18"	256 594	11,00	8 743	3,407	15,50	15,50	135 516,50	1	0
MD14CEMT1002	SA "LAFARGE CIMENT (MOLDOVA)"	14 833 509	30,00	3	0,000	32,00	32,00	96,00	1	0
MD14CEVU1008	SA "CEREALE - VULCANESTI"	497 424	8,00	21 627	4,348	3,00	3,00	64 881,00	34	0
MD14CIMA1009	SA "ICAM"	3 188 520	5,00	440	0,014	5,00	5,00	2 200,00	3	0
MD14CIMT1008	SA "CIMTRANS SERVICE"	49 447	10,00	895	1,810	2,00	2,00	1 790,00	1	0
MD14CMML1000	SA "COLOANA MOBILA MECANI- ZATA DE DRUMURI NR. 8 LIPCANI"	83 769	10,00	754	0,900	5,30	5,30	3 996,20	1	0
MD14CODE1008	SA "INTREPRINDEREA DE COLECTARE SI DESFACERE LEOVA"	96 304	10,00	47 984	49,826	0,27	10,00	246 397,84	2	0
MD14COMO1005	SA "COLOANA MOBILA MECANIZATA nr.2 - STM"	59 037	10,00	524	0,888	1,00	1,00	524,00	1	0
MD14CONI1002	SA "CHISINAU - CONINVEST"	103 772	35,00	259	0,250	25,00	25,00	6 475,00	5	0
MD14CPCC1000	SA "COMBINATUL DE PRODUSE CEREALIERE DIN CHISINAU"	3 997 422	29,00	22 991	0,575	17,50	17,50	402 342,50	4	0
MD14CRIS1004	SA "CUPCINI - CRISTAL"	2 921 420	10,00	183 900	6,295	4,05	4,50	756 317,25	3	0
MD14CTEC1004	SA "AUTOCOMERT-SERVICE"	343 419	6,00	18 013	5,245	4,00	4,00	72 052,00	6	0



1	2	3	4	5	6	7	8	9	10	11
MD14CUPC1008	SA "CEREALE CUPCINI"	1 493 033	10,00	73 197	4,903	2,00	12,75	806 884,75	22	0
MD14DMOB1009	SA "NORD - MOBILA"	1 268 866	8,00	20 000	1,576	9,10	10,00	191 000,00	2	0
MD14DONU1005	SA "BAZA DE TRANSPORT AUTO Nr.9 DIN DONDUSENI"	328 768	10,00	52 833	16,070	1,00	1,00	52 833,00	2	0
MD14DUSE1002	SA "TIPOGRAFIA - DONDUSENI"	11 509	10,00	8 094	70,328	10,00	44,00	317 444,00	5	0
MD14EDEL1009	SA "EDELVAIS"	85 405	1,00	4 330	5,070	1,00	1,00	4 330,00	2	0
MD14EGAP1006	SA "MEGA PRIM"	9 842 035	4,00	412	0,004	2,00	2,00	824,00	1	0
MD14ELOM1006	SA "ELCOM"	120 226	20,00	3 799	3,160	3,60	3,60	13 676,40	1	0
MD14ENER1001	BC"ENERGBANK"SA	2 000 000	50,00	6 339	0,317	140,00	180,00	888 080,00	5	0
MD14EURB1005	BC "EUROCREDITBANK"	10 800 000	10,00	132 918	1,231	10,00	10,00	1 329 180,00	2	0
MD14FAAN1003	SA "FARMACIA ANENII NOI"	49 500	10,00	2 431	4,911	7,00	7,00	17 017,00	5	0
MD14FAOL1009	SA "FABR. DE CONSERVE OLANESTI"	1 533 770	10,00	9 656	0,630	10,00	10,00	96 560,00	1	0
MD14FARM1005	SA "FARMACO"	649 627	37,00	597	0,092	41,00	41,00	24 477,00	1	0
MD14FMCR1003	SA "FMC - RISCANI"	47 419	34,00	633	1,335	24,00	24,00	15 192,00	1	0
MD14FODA1009	SA "F.O.N.D.-ADMINISTRATOR FIDUCIAR"	976 086	1,00	6 474	0,663	1,65	1,65	10 682,10	1	0
MD14FRAN1004	SA Comb. de panificatie "FRANZELUTA"	1 779 826	20,00	10 282	0,578	19,00	25,00	210 544,70	29	0
MD14FUFD1006	SA "FABRICA DE UNT DIN FLORESTI"	90 898	50,00	112	0,123	50,25	50,25	5 628,00	8	0
MD14GERE1000	SA "FAB. DE VINURI SANGEREI"	424 089	20,00	5 641	1,330	4,00	4,00	22 564,00	1	0
MD14GRAL1005	SA pentru reparatia si deservirea automobilelor "INTEGRAL-AUTO"	31 080	50,00	2 993	9,630	30,00	30,00	89 790,00	13	0
MD14GRAM1004	SA "GRAMA"	151 762	10,00	5 103	3,363	10,50	10,50	53 581,50	1	0
MD14GROS1002	SA "AGROSERV"	113 240	25,00	6 657	5,879	1,00	1,00	6 657,00	2	0
MD14IAHN1003	SA "IAHNI"	1 277 518	10,00	482 847	37,796	0,80	2,34	1 112 369,12	5	0
MD14ICCA1001	SA "ICCAR"	48 130	6,00	15 727	32,676	96,50	96,50	1 517 655,50	1	0
MD14INCM1004	SA "INCOMAS"	576 066	15,00	386	0,067	5,80	5,80	2 238,80	1	0
MD14INCU1004	SA "INCUBATOR"	85 768	10,00	20 877	24,341	22,00	22,00	459 294,00	1	0
MD14INMJ1007	SA "INDMONTAJ"	91 560	10,00	364	0,398	10,00	10,00	3 640,00	2	0
MD14INPE1009	SA "HIDROINPEX"	572 070	20,00	33 076	5,782	41,87	41,87	1 384 892,12	12	0
MD14JLCI1001	SA "JLC"	692 149	56,00	700	0,101	30,00	30,00	21 000,00	1	0
MD14JLIN1008	SA "JLC-INVEST"	58 238 667	0,00	40 467	0,069	0,37	0,37	14 972,79	67	0
MD14KDKA1006	SA "K.D.K."	46 243	20,00	4 883	10,559	22,00	22,00	107 426,00	21	0
MD14MACN1002	SA "MACON"	4 373 588	5,00	2 938	0,067	5,00	5,00	14 690,00	32	0
MD14MAGI1005	SA "MAGISTRALA"	1 925 958	5,00	12 580	0,653	2,00	2,02	25 372,00	7	0
MD14MARS1000	SA "DAAC Hermes grup"	53 847 853	1,00	43 192	0,080	1,00	1,00	43 192,00	60	0
MD14MEZO1000	SA "MEZON"	7 507 452	10,00	2 000	0,027	8,50	8,50	17 000,00	1	0
MD14MICU1005	SA "CARIERA MICAUTI"	255 701	10,00	30	0,012	200,00	200,00	6 000,00	1	0
MD14MOEL1006	SA "MOLDELECTROMONTAJ"	55 620	100,00	450	0,809	75,00	75,00	33 750,00	7	0
MD14MOLG1004	SA "MOLDOVAGAZ"	13 329 080	100,00	834	0,006	37,00	60,00	35 505,90	13	0
MD14MONO1002	SA "MONOLIT"	979 553	15,00	8 746	0,893	18,00	18,00	157 428,00	1	0
MD14MTAJ1009	SA "COLOANA DE CONSTRUCTIE-MONTAJ NR.17 "	7 858	100,00	249	3,169	30,00	30,00	7 470,00	7	0
MD14NELI1003	SA "FABRICA DE CONFECTII "IONEL"	9 645 588	2,00	2 547	0,026	1,50	1,50	3 820,50	3	0
MD14NINT1004	SA "UNITATE"	154 931	10,00	81 131	52,366	2,00	10,00	191 697,50	5	0
MD14NOCA1000	SA "BETACON"	611 364	10,00	69 433	11,357	0,50	10,00	47 758,60	33	0
MD14NOTU1007	SA "NORD TUTUN"	1 687 929	18,00	48 089	2,849	2,80	2,80	134 649,20	1	0
MD14OLAN1009	SA "VOLAN"	53 262	30,00	2 721	5,109	21,00	21,00	57 141,00	5	0
MD14ONTA1001	SA "MONTAJCOM"	59 969	10,00	14 590	24,329	3,00	3,00	43 770,00	3	0
MD14ORLA1005	SA "ORLACT"	185 519	10,00	7 165	3,862	10,00	10,00	71 650,00	1	0
MD14OSAM1003	SA "CONSAM"	6 817 464	1,00	17 160	0,252	0,75	0,75	12 870,00	3	0
MD14OTISI008	Compania Internationala de Asigurari "ASITO" SA	4 651 534	10,00	1 310	0,028	15,00	25,00	22 250,00	7	0
MD14PAJU1003	SA "PAJURA ALBA MEDIA"	100	200,00	51	51,000	78 103,9278	103,92	3 983 299,92	1	0
MD14PICU1002	SA pentru reparatia tehnicii agricole "RTS-SPICUSOR"	83 986	10,00	4 975	5,924	1,00	1,00	4 975,00	2	0
MD14PIEE1000	SA Intreprinderea Mixta "PIELE"	1 347 968	8,00	14 407	1,069	8,00	8,00	115 256,00	83	0
MD14PLAF1008	SA "PLAI-FRUCT"	263 435	6,00	43 980	16,695	3,00	3,00	131 940,00	1	0
MD14PLUM1005	SA "PLUMBUM"	44 664	1,00	1 780	3,985	1,00	1,00	1 780,00	1	0
MD14POLI1009	SA "POLIGRAFIST"	80 000	10,00	15 625	19,531	4,00	7,50	103 450,00	4	0
MD14PORT1000	SA "BAZA DE TRANSPORT AUTO NR.29"	157 806	7,00	9 182	5,819	2,00	2,00	18 364,00	7	0
MD14PROC1009	SA "PRODUSE CEREALIERE"	60 531 413	1,00	65 000	0,107	0,40	0,40	26 000,00	1	0
MD14PRUT1002	SA IM "PRUT"	65 097	10,00	3 445	5,292	10,00	10,00	34 450,00	13	0
MD14RADI1003	SA "RADIATOR"	45 723	47,00	3 897	8,523	5,00	5,00	19 485,00	24	0
MD14REAN1005	SA de comert "MUGUREAN"	10 000	10,00	21	0,210	275,00	275,00	5 775,00	2	0
MD14REDI1009	SA "INTREPRINDEREA PENTRU COLECTAREA CEREALELOR din Rediul-Mare"	164 169	10,00	13 160	8,016	11,00	11,00	144 760,00	1	0
MD14REDO1001	SA "CREDO - CARTEA"	14 582	5,00	2 503	17,165	5,00	5,00	12 515,00	9	0
MD14RICA1004	SA "FABRICA DE CONSERVE DIN GLODENI"	2 052 132	10,00	119 285	5,813	0,25	9,99	608 389,90	4	0
MD14RITE1001	SA "LACTATE-TIRSITEI"	99 630	10,00	880	0,883	1,30	1,30	1 144,00	14	0
MD14RIUA1002	SA "MARIUTA"	114 206	10,00	30	0,026	1,49	1,49	44,70	1	0
MD14ROZA1009	IM "SUDZUCKER-MOLDOVA"	10 916 660	10,00	174	0,002	30,00	30,00	5 220,00	1	0
MD14RUMC1004	SA "DRUMURI - CAUSENI"	835 401	10,00	725	0,087	5,00	5,00	3 625,00	1	0
MD14SCOM1001	SA "UNIVERSCOM"	475 544	10,00	48 519	10,203	30,00	41,50	1 939 265,40	10	0
MD14SIMA1001	SA "SIGMA"	3 789 285	10,00	102	0,003	18,00	18,00	1 836,00	1	0
MD14SUCS1007	SA "SUCCES"	735 000	10,00	34 831	4,739	1,00	6,00	153 986,00	3	0
MD14TCTC1007	SA "TUTUN-CTC"	5 591 020	20,00	1 181	0,021	20,00	25,00	27 985,00	11	0
MD14TEHD1008	SA "Intreprinderea de reparatie si deservirea tehnicii "	47 613	17,00	2 588	5,435	3,00	6,00	11 646,00	13	0
MD14TERF1004	SA "FERTILITATEA" DIN STRASENI	193 321	10,00	4 865	2,517	2,50	2,50	12 162,50	3	0
MD14TEXT1000	SA "BAZA COMERCIALA ANGRU "TEXTILE"	434 763	10,00	22 000	5,060	9,20	9,20	202 400,00	1	0



1	2	3	4	5	6	7	8	9	10	11
MD14TICO1006	SA "TIPAR - COLOR"	3 617 297	10,00	26 351	0,728	25,00	25,00	658 775,00	1	0
MD14TIRP1008	SA IM "TIREX PETROL"	18 579 712	6,00	1 014	0,005	7,11	7,11	7 209,54	2	0
MD14TIVO1003	SA "TIPOGRAFIA STEFAN - VODA"	30 000	10,00	31 580	105,267	8,00	40,00	690 336,00	12	0
MD14TRAB1002	SA "TRANSCON"	221 389	5,00	6 053	2,734	1,00	1,00	6 053,00	15	0
MD14TRIC1003	SA "TRICON"	470 739	35,00	4 838	1,028	10,00	10,00	48 380,00	46	0
MD14UNCO1006	SA "UNCONS"	20 679	50,00	1 436	6,944	5,00	5,00	7 180,00	9	0
MD14UNNV1004	BC "UNIVERSALBANK"SA	86 894	1 660,00	97	0,112	355,00	1 660,00	43 570,00	5	0
MD14VINB1004	SA "BRAVICEA-VIN"	127 595	50,00	89	0,070	5,00	5,00	445,00	1	0
MD14VIRE1007	SA "DESERVIRE ORHEI"	378 840	10,00	2 030	0,536	3,10	3,10	6 293,00	1	0
MD14VITE1005	SA"ORHEI - VIT"	2 016 069	15,00	3 171	0,157	15,50	17,00	49 497,00	2	0
MD14VITM1005	SA "VIORICA-COSMETIC"	1 774 987	11,00	420	0,024	10,00	10,00	4 200,00	1	0
MD14VITR1000	SA "VINIA TRAIAN"	124 986	50,00	4	0,003	50,00	50,00	200,00	1	0
MD14VLST1004	SA "VELIST"	278 519	1,00	8	0,003	50,00	50,00	400,00	1	0
MD14ZABR1004	SA "NORD-ZAHAR"	6 876 141	10,00	775 160	11,273	0,80	2,74	1 054 257,40	7	0
MD14ZONT1002	SA "ORIZONTUL-LUX"	196 745	5,00	18 374	9,339	2,00	5,00	42 790,00	28	0
MD24OGLI1008	SA "OGLINDIRE"	168	25,00	7	4,167	10,00	10,00	70,00	7	0
MD24UNEM1004	SA "UNIC-SEM"	17 172	10,00	2 235	13,015	1,50	1,50	3 352,50	4	0
	total non-listing:			3 251 389				24 235 989,54	1005	
	TOTAL:			3 315 539				40 064 148,55	1162	

Secția Tranzacțiilor Directe / Секция Прямых сделок

OFERTA PUBLICĂ PE PIAȚA SECUNDARĂ ПУБЛИЧНОЕ ПРЕДЛОЖЕНИЕ НА ВТОРИЧНОМ РЫНКЕ

ISIN	Denumirea SA Наименование АО	Nr. de acțiuni în emisiune, un. Кол. акций в эмиссии, шт.	Valoarea nominală, lei Номинальная стоимость, лей	Nr. de acțiuni tranzacționate, un. Количество акций в сделках, шт.	% din volumul emisiunii, % от эмиссии	Prețul, lei Цена, лей		Volumul tranzacționat, lei Объем сделок, лей	Numărul de tranzacții, un. Количество сделок, шт.	Nivelul de cotare Уровень лист.
						min. мин.	max. макс.			
NON-LISTING										
MD14ATEH1001	SA "ATC - AGROTEHCOMERT"	29 638	100,00	8 368	28,234	216,32	216,32	1 810 165,76	1	0
MD14AVAD1005	SA "AVICOLA - VADUL - LUI - VODA"	9 303 295	1,00	601 457	6,465	0,50	0,50	300 728,50	1	0
MD14BUTO1001	SA "BUTOIAS"	3 299 862	1,00	191 399	5,800	0,80	0,80	153 119,20	1	0
MD14CERS1008	SA "CEREALE" din Soldanesti	2 92 583	10,00	90 798	98,072	1,00	1,00	90 798,00	1	0
MD14CEVU1008	SA "CEREALE - VULCANESTI"	497 424	8,00	37 443	7,527	3,00	3,00	112 329,00	1	0
MD14COPB1007	SA "COMBINATUL DE PIINE DIN BALTI"	2 508 043	9,00	195 352	7,789	5,00	5,00	976 760,00	2	0
MD14CTEC1004	SA "AUTOCOMERT-SERVICE"	343 419	6,00	256	0,075	7,10	7,10	1 817,60	1	0
MD14CTEL1003	SA"CONSTRUCTORUL din Telenesti"	93 422	10,00	493	0,528	3,00	3,00	1 479,00	1	0
MD14DANA1005	SA "DANA"	165 179	25,00	913	0,553	10,00	10,00	9 130,00	1	0
MD14FALA1005	SA "FABRICA DE PRODUSE LACTATE DIN HINCESTI"	192 068	25,00	3 273	1,704	72,67	72,67	237 848,91	2	0
MD14FANU1009	SA "Fabrica de Fermentare a Tutunului din Floresti"	2 132 078	10,00	2 004 189	94,002	0,95	0,95	1 903 979,55	2	0
MD14FATE1003	SA "FABRICA DE MATERIALE DE CONSTRUCTII "	379 807	10,00	10 440	2,749	23,28	23,28	243 043,20	1	0
MD14FLON1004	SA "FLORENI"	1 670 478	10,00	487	0,029	1,20	1,20	584,40	1	0
MD14HSAN1001	SA holdingul "MONTTEHSAN"	201 072	30,00	41 614	20,696	80,40	86,60	3 396 072,40	13	0
MD14ICEV1004	SA "CONTINENT-SERVICE"	1 732 922	2,00	96	0,006	0,80	0,80	76,80	1	0
MD14IMPI1006	SA "IMPERIAL VIN"	403 425	10,00	379 807	94,146	9,80	9,80	3 722 108,60	1	0
MD14INTR1000	SA "INTERIOR"	83 653	10,00	2 891	3,456	20,20	20,20	58 398,20	1	0
MD14LACT1007	SA "LACTIS"	638 000	10,00	53 827	8,437	12,50	12,50	672 837,50	25	0
MD14LITA1001	SA "FERTILITATEA-ANENII NOI"	275 545	10,00	115 191	41,805	3,10	3,10	357 092,10	1	0
MD14LUSM1002	SA "LUSMECON"	261 164	50,00	113 199	43,344	28,79	28,79	3 258 999,21	7	0
MD14MICU1005	SA "CARIERA MICAUTI"	255 701	10,00	6 415	2,509	233,91	233,91	1 500 532,65	70	0
MD14MONO1002	SA "MONOLIT"	979 553	15,00	12 611	1,287	2,05	2,05	25 852,55	9	0
MD14ORLA1005	SA "ORLACT"	185 519	10,00	3 554	1,916	39,64	39,64	140 880,56	18	0
MD14PIEE1000	SA Intreprinderea Mixta "PIELE"	1 347 968	8,00	11 557	0,857	8,00	8,00	92 456,00	1	0
MD14PIET1003	SA "PIETRIS"	416 733	12,00	12 900	3,096	5,10	5,10	65 790,00	1	0
MD14SORO1002	SA IM "FABRICA DE BRINZETURI DIN SOROCA"	306 025	10,00	3 273	1,070	10,26	10,26	33 580,98	2	0
MD14SUDV1001	SA "SUD VEST MONTAJ"	43 427	15,00	26 462	60,934	2,60	2,60	68 801,20	2	0
MD14TEHM1007	Sa de deservirea tehnica si metrologica a tehnicii medicale " MOLDTEHMED"	106 740	10,00	77 644	72,741	110,00	110,00	8 540 840,00	26	0
MD14TRAS1003	SA "INTREPRINDEREA DE TRANSPORTURI AUTO nr.1"	230 680	17,00	5 813	2,520	10,00	10,00	58 130,00	1	0
MD14UNAL1001	SA "UNIVERSAL"	1 340 479	1,00	143 778	10,726	2,00	2,00	287 556,00	1	0
MD14VCOD1007	SA "VINUL CODRILOR"	478 077	10,00	32 209	6,737	10,00	10,00	322 090,00	1	0
	TOTAL:			4 187 709				28 443 877,87	197	



PACHET UNIC (LICITAȚIE CU STRIGARE)
ЕДИНЫЙ ПАКЕТ (ГОЛОСОВЫЕ АУКЦИОНЫ)

ISIN	Denumirea SA Наименование АО	Nr. de acțiuni în emisiune, un. Кол. акций в эмиссии, шт.	Valoarea nominală, lei Номинальная стоимость, лей	Nr. de acțiuni tranzacționate, un. Количество акций в сделках, шт.	% din volumul emisiunii, % от эмиссии	Prețul, lei Цена, лей		Volumul tranzacționat, lei Объем сделок, лей	Numărul de tranzacții, un. Количество сделок, шт.	Nivelul de cotare Уровень лист.
						min. мин.	max. макс.			
1	2	3	4	5	6	7	8	9	10	11
LISTING										
MD14AGIB1008	BC " MOLDOVA-AGROINDBANK " SA	1 037 634	200,00	16 989	1,637	950,00	300,00	19 889 546,25	15	1
MD14BSOC1004	BC " BANCA SOCIALA " S.A.	1 000 067	100,00	27 467	2,747	290,00	310,00	8 303 869,20	44	1
MD14MBIS1000	BC " MOBIASBANCA-Groupe Societe Generale " SA	10 000 000	10,00	683	0,007	135,00	135,00	92 205,00	1	1
MD14MICB1008	BC " MOLDINDCONBANK " SA	4 967 794	100,00	18 331	0,369	370,00	391,00	7 017 548,60	8	1
MD14VCTB1004	BC " VICTORIABANK " S.A.	25 000 091	10,00	625	0,002	90,00	90,00	56 250,00	1	2
MD14FLAU1001	SA " FLOAREA SOARELUI "	740 794	20,00	8 559	1,155	50,00	50,00	427 950,00	4	2
total listing:				72 654				35 787 369,05	73	
NON-LISTING										
MD14AFRI1009	SA " FERTILITATE-BAS "	177 206	10,00	72 226	40,758	3,30	3,30	238 345,80	1	0
MD14AGFO1006	SA " AGRO-FORTUS "	325 877	10,00	15 400	4,726	1,05	1,60	21 670,00	2	0
MD14ALNI1007	SA " ALFA NISTRU "	127 622	10,00	799	0,626	10,00	10,00	7 990,00	1	0
MD14AMTR1009	SA " AUTOMOTOTRANS "	44 850	15,00	62	0,138	12,50	12,50	775,00	1	0
MD14ANED1001	SA " DRUM-DRENAJ "	111 983	3,00	1 152	1,029	2,00	2,00	2 304,00	1	0
MD14ANTO1001	SA " ANTICOR "	38 977	55,00	2 021	5,185	1,00	3,00	2 137,00	4	0
MD14ARRV1000	SA " INTREPRINDEREA DE REPARATIE SI DESERVIRE A TEHNICII DIN EDINET "	91 407	20,00	16 128	17,644	5,00	5,00	80 640,00	15	0
MD14ARTM1009	SA " ARTMET "	132 570	60,00	58	0,044	60,00	60,00	3 480,00	1	0
MD14ARTU1009	SA " RAUT "	7 046 577	7,00	318 000	4,513	7,00	7,00	2 226 000,00	2	0
MD14ARTZ1004	SA " ARTIZANA "	61 521	30,00	3 345	5,437	7,00	7,00	23 415,00	5	0
MD14ASIC1003	SA " ASICON "	95 610	10,00	2 498	2,613	2,50	2,50	6 245,00	7	0
MD14ATRB1002	SA " BTA nr. 24 "	117 515	10,00	42 939	36,539	6,00	7,00	271 293,00	3	0
MD14AVID1007	SA " AVICOLA - CODRU "	131 803	27,00	27 583	20,927	25,00	26,00	691 795,00	2	0
MD14BACA1000	SA " ANGRUBACANIE "	444 520	15,00	2	0,000	50,00	50,00	100,00	1	0
MD14BARM1009	SA " BETON ARMAT "	760 819	10,00	135 868	17,858	1,00	1,00	135 868,00	22	0
MD14BTAE1007	SA " Baza de Transport Auto nr.12 din Edinet "	122 599	10,00	440	0,359	10,00	10,00	4 400,00	4	0
MD14BUCU1002	SA " BUCURIA "	1 646 396	10,00	39 261	2,385	10,00	10,00	392 610,00	10	0
MD14BUDI1007	SA " BUNA DISPOZITIE "	103 293	4,00	20 000	19,362	12,00	12,00	240 000,00	1	0
MD14CARA1002	SA " CARACUDA HINCESTI "	219 045	10,00	59 943	27,366	3,30	3,30	197 811,90	1	0
MD14CAST1000	SA " Cartea din Straseni "	31 817	5,00	1 149	3,611	5,00	5,00	5 745,00	2	0
MD14CAUT1006	SA " COMBINATUL AUTO 7 "	161 559	15,00	280	0,173	15,00	15,00	4 200,00	1	0
MD14CECI1007	SA " CEREALE - CIM "	177 295	10,00	19 000	10,717	10,00	10,00	190 000,00	2	0
MD14CEVU1008	SA " CEREALE - VULCANESTI "	497 424	8,00	14 156	2,846	3,00	3,00	42 468,00	6	0
MD14CONB1009	SA " CONSTRUCTORUL "	658 501	30,00	158 714	24,102	10,00	10,20	1 606 280,00	62	0
MD14COPB1007	SA " COMBINATUL DE PIINE DIN BALTI "	2 508 043	9,00	25 421	1,014	5,00	5,00	127 105,00	9	0
MD14COSD1002	SA " CONSINDAL "	86 222	10,00	852	0,988	2,50	2,50	2 130,00	2	0
MD14COTR1005	SA " AUTOSERVICE SI COMERT "	91 967	15,00	33 551	36,482	0,50	16,01	291 766,51	8	0
MD14COVU1006	SA " AVICOLA - VULCANESTI "	1 117 415	5,00	179 650	16,077	0,50	0,50	89 825,00	3	0
MD14CUPC1008	SA " CEREALE CUPCINI "	1 493 033	10,00	26 872	1,800	3,36	5,00	109 899,40	4	0
MD14DANA1005	SA " DANA "	165 179	25,00	43 329	26,232	9,70	10,00	430 428,30	9	0
MD14DERN1002	SA " CONCOM-MODERN "	280 422	6,00	78 445	27,974	0,50	0,50	39 222,50	2	0
MD14DIFA1007	SA " DORINTA FARM "	240 157	4,00	11 891	4,951	210,25	210,25	2 500 082,75	1	0
MD14DIME1004	SA " DIMECON-11 "	538 543	7,00	116 553	21,642	7,00	7,00	815 871,00	22	0
MD14DIRE1009	SA " DIRECOM "	131 567	10,00	38 157	29,002	0,60	0,60	22 894,20	4	0
MD14DSRM1007	SA " DSRM-3 "	24 929	8,00	3 660	14,682	5,00	5,00	18 300,00	2	0
MD14EDIL1005	SA " EDILITATE "	519 089	10,00	16 335	3,147	10,00	12,01	164 622,33	14	0
MD14EGAP1006	SA " MEGA PRIM "	9 842 035	4,00	22 000	0,224	2,00	2,00	44 000,00	1	0
MD14EPAR1003	SA " REPARATII AUTO "	316 515	10,00	28 847	9,114	2,50	2,50	72 117,50	19	0
MD14ESRO1004	SA " ESTATE GROUP "	6 128 443	4,00	111 000	1,811	2,00	2,00	222 000,00	2	0
MD14ETUL1001	SA " FABRICA DE VINURI ETULIA "	68 560	50,00	16 455	24,001	0,50	0,50	8 227,50	1	0
MD14FATE1003	SA " FABRICA DE MATERIALE DE CONSTRUCTII "	379 807	10,00	443 440	116,754	3,00	23,28	8 320 349,28	7	0
MD14FEEC1008	SA Fabrica Elemente de Constructii	168 852	10,00	534	0,316	10,00	10,00	5 340,00	6	0
MD14FIER1007	SA " FRATIE - 94 "	14 285	10,00	2 244	15,709	10,00	10,00	22 440,00	18	0
MD14FRAN1004	SA Combinatul de panificatie "FRANZELUTA "	1 779 826	20,00	4 437	0,249	21,55	23,60	102 855,90	2	0
MD14FULR1002	SA " FULGER S.T. "	1 629 140	2,00	607 939	37,317	1,00	1,00	607 939,00	3	0
MD14GRIS1000	SA Intreprinderea Mixta Moldo-Germana Baza Comerciala "Grisan-Hamb" SA	748 947	3,00	676	0,090	3,00	3,00	2 028,00	1	0
MD14HSAN1001	SA holdingul "MONTTEHSAN "	201 072	30,00	2 063	1,026	30,00	30,00	61 890,00	11	0
MD14IAHN1003	SA " IAHNI "	1 277 518	10,00	4 727	0,370	1,50	1,50	7 090,50	1	0
MD14ICCA1001	SA " ICCAR "	48 130	6,00	641	1,332	5,00	5,00	3 205,00	1	0
MD14ICEV1004	SA " CONTINENT-SERVICE "	1 732 922	2,00	962	0,056	0,80	0,80	769,60	1	0
MD14INCR1009	SA " INCONARM "	200 428	40,00	6 362	3,174	15,00	15,00	95 430,00	4	0
MD14INPE1009	SA " HIDROINPEX "	572 070	20,00	25 394	4,439	20,00	25,00	571 365,00	3	0
MD14LIAC1000	SA Agrofirma "Cimislia" SA	50 582	1 000,00	339	0,670	100,00	100,00	33 900,00	1	0
MD14LOGH1001	SA " LOGHIA "	63 658	5,00	6 037	9,483	1,00	1,00	6 037,00	5	0
MD14LORI1007	SA " FABRICA DE CONSERVE DIN FLORESTI "	276 264	40,00	21 675	7,846	8,25	8,25	178 818,75	2	0
MD14LUSM1002	SA " LUSMECON "	261 164	50,00	2 937	1,125	15,00	30,00	84 555,00	2	0
MD14MAG11005	SA " MAGISTRALA "	1 925 958	5,00	214 200	11,122	2,00	2,00	428 400,00	1	0
MD14MARS1000	SA " DAAC Hermes grup "	53 847 853	1,00	563 938	1,047	1,20	1,20	676 725,60	2	0



1	2	3	4	5	6	7	8	9	10	11
MD14META1004	SA "METALIC"	92 102	40,00	39 152	42,509	6,70	7,00	270 891,20	2	0
MD14MFCE1008	SA "MARFSERVICE"	75 569	10,00	9 888	13,085	39,00	39,00	385 632,00	1	0
MD14MICU1005	SA "CARIERA MICAUTI"	255 701	10,00	450	0,176	150,01	150,01	67 504,50	1	0
MD14MOLCI1008	SA "MOLDAGROCONSTRUCTIA"	63 773	100,00	84	0,132	301,00	301,00	25 284,00	2	0
MD14MURD1003	SA CONSTRUCTIA DRUMURILOR "DRUM-3"	216 118	10,00	2 514	1,163	2,50	2,50	6 285,00	6	0
MD14NOCA1000	SA "BETACON"	611 364	10,00	78 856	12,898	1,00	1,00	78 856,00	1	0
MD14ODRU1001	SA "CODRU"	48 000	10,00	5 228	10,892	5,00	5,00	26 140,00	1	0
MD14OGLI1000	SA "OGLINDIRE"	117 588	25,00	3 871	3,292	10,00	10,00	252 128,00	11	0
MD14OLAN1009	SA "VOLAN"	53 262	30,00	4 758	8,933	23,00	23,00	109 434,00	1	0
MD14OTELI1009	SA "OTELCON"	160 452	10,00	8 655	5,394	30,00	35,00	280 950,00	17	0
MD14PORT1000	SA "BAZA DE TRANSPORT AUTO NR.29"	157 806	7,00	10 559	6,691	1,00	1,00	10 559,00	8	0
MD14PROS1001	SA "SOCIETATEA DE CERCETARI STIINTIFICE SI PROSPECTIUNI IN CONSTRUCTII"	13 494	10,00	143	1,060	10,00	11,00	1 448,00	3	0
MD14PRUU1009	SA "PRUT 80"	1 006 184	10,00	515 226	51,206	4,50	6,57	3 320 369,82	9	0
MD14RADA1001	SA "RADA"	918 489	10,00	391 685	42,644	6,45	6,95	2 640 535,75	7	0
MD14RANI1001	SA "RANIS-COM"	61 999	1,00	2 610	4,210	0,01	0,01	26,10	1	0
MD14RICA1004	SA "FABRICA DE CONSERVE DIN GLODENI"	2 052 132	10,00	60 000	2,924	9,90	9,90	594 000,00	1	0
MD14RITU1001	SA "SAMI AGRITUR"	6 834	100,00	6 151	90,006	100,00	100,00	615 100,00	1	0
MD14RIZO1001	SA "ORIZONT"	55 979	268,00	272	0,486	140,00	140,00	38 080,00	1	0
MD14ROWE1008	FB "BROKWEST" SA	300	1 000,00	35	11,667	333,34	333,34	46 666,90	1	0
MD14RUNT1004	SA "1000 MARUNTISURI"	38 625	10,00	1 977	5,118	25,00	25,00	49 425,00	1	0
MD14RZAS1005	SA "RZ-TRANSCOM"	36 874	20,00	1 948	5,283	1,00	1,00	1 948,00	4	0
MD14SCOM1001	SA "UNIVERSCOM"	475 544	10,00	82 208	17,287	39,80	40,00	3 275 478,40	24	0
MD14SCON1000	SA "TRANSCON - M"	1 589 200	10,00	1 973	0,124	4,00	4,00	7 892,00	3	0
MD14SPET1001	SA "SPERANTA - VEST"	13 758	5,00	781	5,677	5,00	5,00	3 905,00	6	0
MD14SUDV1001	SA "SUD VEST MONTAJ"	43 427	15,00	2 200	5,066	2,60	2,60	5 720,00	6	0
MD14TCTC1007	SA "TUTUN-CTC"	5 591 020	20,00	20 261	0,362	20,00	20,00	405 220,00	40	0
MD14TEHM1007	Sa de deservirea tehnica si metrologica a tehnicii medicale " MOLDTEHMED"	106 740	10,00	22 618	21,190	45,40	90,00	1 040 058,80	4	0
MD14TERF1004	SA "FERTILITATEA" DIN STRASENI	193 321	10,00	7 164	3,706	2,50	2,50	17 910,00	4	0
MD14TEXT1000	SA "BAZA COMERCIALA ANGRO "TEXTILE"	434 763	10,00	229 794	52,855	9,00	10,00	2 105 488,40	5	0
MD14TICE1008	SA "ANTICOR ELECTRO"	13 166	4,00	247	1,876	4,00	4,00	988,00	1	0
MD14TILI1003	SA "VAST - PROTECT"	2 400 392	1,00	573 483	23,891	1,08	1,08	619 361,64	2	0
MD14TIST1003	SA "TIPOGRAFIA - STRASENI"	17 734	10,00	203	1,145	5,00	5,00	1 015,00	1	0
MD14TOPA1009	SA "TOPAZ"	1 062 840	24,00	288	0,027	1,05	1,05	302,40	1	0
MD14TRAS1003	SA "INTREPRINDEREA DE TRANSPORTURI AUTO nr.1"	230 680	17,00	13 230	5,735	10,00	10,00	132 300,00	27	0
MD14TROL1004	SA "AGROPETROL"	97 485	10,00	314	0,322	10,00	10,00	3 140,00	1	0
MD14UNAL1001	SA "UNIVERSAL"	1 340 479	1,00	79 534	5,933	1,50	2,00	122 357,50	10	0
MD14UNEM1006	SA "UNIC-SEM"	154 549	10,00	5 024	3,251	1,50	1,50	7 536,00	4	0
MD14UNIV1001	SA "UNIVERSUL"	71 839	10,00	1 312	1,826	10,00	10,00	13 120,00	11	0
MD14UTLAI1005	SA "UTLAPCAR"	308 726	10,00	3 001	0,972	3,00	3,00	9 003,00	1	0
MD14UUED1008	SA "UZINA DE UTILAJ ELECTROTERMIC"	53 157	35,00	9 227	17,358	5,05	5,05	46 596,35	1	0
MD14VCOD1007	SA "VINUL CODRILOR"	478 077	10,00	418 868	87,615	10,00	10,00	4 188 680,00	7	0
MD14VINB1004	SA "BRAVICEA-VIN"	127 595	50,00	45 463	35,631	5,00	5,00	227 315,00	4	0
MD14VITR1000	SA "VINIA TRAIAN"	124 986	50,00	220	0,176	35,00	35,00	7 700,00	4	0
MD14ZITE1001	SA "ZIDCALTEN"	115 691	10,00	287	0,248	10,00	10,00	2 870,00	1	0
	total non-listing:			6 274 349				43 628 424,08	579	
	TOTAL:			6 347 003				79 415 793,13	652	

VÎNZAREA ACȚIUNILOR PROPRIETATE PUBLICĂ (LICITAȚIE CU STRIGARE)
ПРОДАЖА АКЦИЙ ПУБЛИЧНОЙ СОБСТВЕННОСТИ (ГОЛОСОВЫЕ АУКЦИОНЫ)

ISIN	Denumirea SA Наименование АО	Nr. de acțiuni în emisiune, un. Кол. акций в эмиссии, шт.	Valoarea nominală, lei Номинальная стоимость, лей	Nr. de acțiuni tranzacționate, un. Количество акций в сделках, шт.	% din volumul emisiunii, % от эмиссии	Prețul, lei Цена, лей		Volumul tranzacționat, lei Объем сделок, лей	Numărul de tranzacții, un. Количество сделок, шт.	Nivelul de cotare Уровень лист.
						min.	max.			
			NON-LISTING							
MD14AGAT1006	SA "AGAT"	4 266 456	10,00	1 305 256	30,593	4,50	4,50	5 873 652,00	1	0
MD14CIUL1006	SA "Ciuleandra"	19 657	5,00	11 818	60,121	6,00	6,00	70 908,00	1	0
MD14CORG1000	SA "INCORGAZ"	271 582	10,00	239 064	88,026	28,00	28,00	6 693 792,00	1	0
MD14FARB1008	SA "FARMACIA BUIUCANI NR. 465"	287 732	1,00	230 186	80,000	22,00	22,00	5 064 092,00	1	0
MD14FREG1009	SA "FREGATA"	925 545	1,00	720 515	77,848	0,50	0,50	360 257,50	1	0
MD14GAZP1001	SA "GAZPROIECT"	38 850	10,00	31 275	80,502	120,02	120,02	3 753 625,50	1	0
MD14HERO1007	SA "ARHPROIECT"	594	899,00	208	35,017	3 000,00	3 000,00	624 000,00	1	0
MD14HSAN1001	SA holdingul "MONTTEHSAN"	201 072	30,00	64 181	31,919	75,00	75,00	4 813 575,00	1	0
MD14MASR1000	SA "MASRUT"	381 907	10,00	374 689	98,110	16,00	16,00	5 995 024,00	1	0
MD14MIOA1005	SA "MIOARA"	2 901 467	5,00	377 457	13,009	0,24	0,24	90 589,68	1	0
MD14NOTU1007	SA "NORD TUTUN"	1 687 929	18,00	1 562 077	92,544	2,80	2,80	4 373 815,60	1	0
MD14OCON1004	SA "Electrocon"	1 010 000	10,00	1 010 000	100,000	30,00	30,00	30 300 000,00	1	0
MD14TATE1007	SA "FABRICA DE PRODUSE LACTATE DIN CIMISLIA"	74 965	10,00	255	0,340	15,10	15,10	3 850,50	1	0
MD14TEHG1005	SA "TEHSERVICE - GAMA"	83 765	10,00	83 241	99,374	0,20	0,20	16 648,20	1	0
MD14UVIN1001	SA "UNGHENI-VIN"	877 639	10,00	4 013	0,457	2,49	2,49	9 992,37	1	0
MD14WEST1002	IM MOLDO-LEXEMBURGHEZA "VOLATIL WEST COMPANY"	95 027	100,00	13 159	13,848	7,60	7,60	100 008,40	1	0
	TOTAL:			6 027 394				68 143 830,75	16	



**TRANZACȚII CU ACȚIUNI DIN PORTOFOLIILE FONDURILOR
DE INVESTIȚII ÎN PROCES DE LICHIDARE (LICITAȚIA CU STRIGARE)**

ПРОДАЖА ПОРТФЕЛЬНЫХ АКЦИЙ ИНВЕСТИЦИОННЫХ ФОНДОВ В ПРОЦЕССЕ ЛИКВИДАЦИИ (ГОЛОСОВОЙ АУКЦИОН)

ISIN	Denumirea SA Наименование АО	Nr. de acțiuni în emisiune, un. Кол. акций в эмиссии, шт.	Valoarea nominală, lei Номинальная стоимость, лей	Nr. de acțiuni tranzacționate, un. Количество акций в сделках, шт.	% din volumul emisiunii, % от эмиссии	Prețul, lei Цена, лей		Volumul tranzacționat, lei Объем сделок, лей	Numărul de tranzacții, un. Количество сделок, шт.	Nivelul de cotare Уровень лист.
						min. мин.	max. макс.			
			NON-LISTING							
MD14ALUN1001	SA "ALUNIS"	152 387	1,00	30 477	20,000	0,01	0,01	304,77	1	0
MD14CTIV1007	SA "SERVIS-ACTIV"	32 600	10,00	19 630	60,215	0,01	0,01	196,30	1	0
MD14FLAM1001	SA "FLAMINGO-96"	9 570 662	1,00	5 692 028	59,474	0,01	0,01	56 920,28	1	0
MD14LAVI1007	SA "AVINTUL"	28 790	20,00	16 495	57,294	0,01	0,01	164,95	1	0
TOTAL:				5 758 630				57 586,30	4	

**VÎNZARE-CUMPĂRARE ÎN CONFORMITATE CU CONDIȚIILE SPECIALE
КУПЛЯ-ПРОДАЖА В СООТВЕТСТВИИ СО СПЕЦИАЛЬНЫМИ УСЛОВИЯМИ**

ISIN	Denumirea SA Наименование АО	Nr. de acțiuni în emisiune, un. Кол. акций в эмиссии, шт.	Valoarea nominală, lei Номинальная стоимость, лей	Nr. de acțiuni tranzacționate, un. Количество акций в сделках, шт.	% din volumul emisiunii, % от эмиссии	Prețul, lei Цена, лей		Volumul tranzacționat, lei Объем сделок, лей	Numărul de tranzacții, un. Количество сделок, шт.	Nivelul de cotare Уровень лист.
						min. мин.	max. макс.			
			NON-LISTING							
MD14ANED1001	SA "DRUM-DRENAJ"	111 983	3,00	54 148	48,354	2,00	2,00	108 296,00	2	0
MD14BARM1009	SA "BETON ARMAT"	760 819	10,00	101 581	13,352	1,00	1,00	101 581,00	1	0
MD14CIMT1008	SA "CIMTRANS SERVICE"	49 447	10,00	24 684	49,920	2,00	2,00	49 368,00	2	0
TOTAL:				180 413				259 245,00	5	

**EXECUTAREA HOTĂRÎRILOR JUDECĂTOREȘTI
ИСПОЛНЕНИЕ СУДЕБНЫХ РЕШЕНИЙ**

ISIN	Denumirea SA Наименование АО	Nr. de acțiuni în emisiune, un. Кол. акций в эмиссии, шт.	Valoarea nominală, lei Номинальная стоимость, лей	Nr. de acțiuni tranzacționate, un. Количество акций в сделках, шт.	% din volumul emisiunii, % от эмиссии	Prețul, lei Цена, лей		Volumul tranzacționat, lei Объем сделок, лей	Numărul de tranzacții, un. Количество сделок, шт.	Nivelul de cotare Уровень лист.
						min. мин.	max. макс.			
			LISTING							
MD14AGIB1008	BC "MOLDOVA-AGROINDBANK" SA	1 037 634	200,00	314	0,030	131,00	143,53	356 938,32	2	1
total listing:				314				356 938,32	2	
			NON-LISTING							
MD14UNNV1004	BC "UNIVERSALBANK" SA	86 894	1 660,00	68 311	78,614	355,00	355,00	24 250 405,00	1	0
total non-listing:				68 311				24 250 405,00	1	
TOTAL:				68 625				24 607 343,32	3	

**VÎNZAREA ACȚIUNILOR PROPRIETATE PUBLICĂ (UNITATE TERITORIAL-ADMINISTRATIV)
ПРОДАЖА АКЦИЙ ПУБЛИЧНОЙ СОБСТВЕННОСТИ (АДМИНИСТРАТИВНО-ТЕРРИТОРИАЛЬНЫЕ ЕДИНИЦЫ)**

ISIN	Denumirea SA Наименование АО	Nr. de acțiuni în emisiune, un. Кол. акций в эмиссии, шт.	Valoarea nominală, lei Номинальная стоимость, лей	Nr. de acțiuni tranzacționate, un. Количество акций в сделках, шт.	% din volumul emisiunii, % от эмиссии	Prețul, lei Цена, лей		Volumul tranzacționat, lei Объем сделок, лей	Numărul de tranzacții, un. Количество сделок, шт.	Nivelul de cotare Уровень лист.
						min. мин.	max. макс.			
			NON-LISTING							
MD14CTEL1003	SA "CONSTRUCTORUL din Telenesti"	93 422	10,00	6 221	6,659	3,00	3,00	18 663,00	3	0
MD14LIDE1005	SA "EDILITAR"	122 938	10,00	4 020	3,270	2,00	2,00	8 040,00	2	0
MD14PEPI1007	SA "PEPINIERA PISCICOLA ZONALA CAHUL"	468 105	10,00	438 633	93,704	2,15	2,15	943 060,95	1	0
TOTAL:				448 874				969 763,95	6	

**REGULILE BVM ART. 43.4 H (VÎNZARE-CUMPĂRARE LEGEA PVM)
ПРАВИЛА ФБМ СТ. 43.4 Н (КУПЛЯ-ПРОДАЖА ЗАКОН РЦБ)**

ISIN	Denumirea SA Наименование АО	Nr. de acțiuni în emisiune, un. Кол. акций в эмиссии, шт.	Valoarea nominală, lei Номинальная стоимость, лей	Nr. de acțiuni tranzacționate, un. Количество акций в сделках, шт.	% din volumul emisiunii, % от эмиссии	Prețul, lei Цена, лей		Volumul tranzacționat, lei Объем сделок, лей	Numărul de tranzacții, un. Количество сделок, шт.	Nivelul de cotare Уровень лист.
						min. мин.	max. макс.			
			NON-LISTING							
MD14TATE1007	SA "FABRICA DE PRODUSE LACTATE DIN CIMISLIA"	74 965	10,00	510	0,680	15,03	15,03	7 665,30	1	0
TOTAL:				510				7 665,30	1	

Lista valorilor mobiliare admise spre circulație la Bursa de Valori a Moldovei la 31 decembrie 2011 și incluse la Depozitarul Național al Valorilor Mobiliare.

Список ценных бумаг, допущенных к обращению на Фондовой Бирже Молдовы и включенных в Национальный Депозитарий Ценных Бумаг на 31 декабря 2011 года.

ISIN	Denumirea SA Наименование АО	Valoarea nominală a unei valori mobiliare, lei Номинальная стоимость ценной бумаги, лей	3	4
	Listing (nivelul I) / Листинг (I уровень)			
MD14H4BIB1008	BC "MOLDOVA-AGROINDBANK" SA	1 037 634	200,00	
MD14BECM1002	BC "BANCA DE ECONOMII"	23 406 764	5,00	
MD14BSOC1004	BC "BANCA SOCIALA" S.A.	1 000 067	100,00	
MD14MBIS1000	BC "MOBVIASBANCA-Grupa Societe Generale" SA	10 000 000	10,00	
MD14MFCB1008	BC "MOLDINDCONBANK" SA	1 671 356	25,00	
MD14VEST1003	IM "EFES VITANTA MOLDOVA BREWERY" SA	1 599 922	100,00	
MD24BECM1000	BC "BANCA DE ECONOMII"	302 980	1,00	
	Listing (Level II) / Листинг (II уровень)			
MD14BARS1003	SA "BASARABIA-NORD"	823 735	20,00	
MD14DACH1001	SA "DAAC - HERMES"	507 528	20,00	
MD14FLAU1001	SA "FLOAREA SOARELUI"	740 794	20,00	
MD14PTE1003	SA "IPTEH"	1 250 663	10,00	
MD14RATE1009	SA "SUPRATEN"	516 986	14,00	
MD14VCTB1004	BC "VICTORIABANK" S.A.	25 000 091	10,00	
MD24FLAU1009	SA "FLOAREA SOARELUI"	4 184	20,00	
	Non-Listing / Нон-листинг			
MD14ACAL1008	SA "DAAC - ALFA"	85 296	1,00	
MD14ACCO1003	SA "ACORD"	14 865	20,00	
MD14ACIT1002	SA "DACIA-CONSTRUCTORUL"	8 019	20,00	
MD14ACRI1004	SA "SANTACRIN"	14 955	1,00	
MD14ACVA1006	SA "ACVARIUM"	52 238	10,00	
MD14AFRI1009	SA "FERTILITATE-BAS"	177 206	10,00	
MD14AGAT1006	SA "AGAT"	4 266 456	10,00	
MD14AGBU1002	SA "AGROVIN BULBOACA"	5 314 507	4,00	
MD14AGCE1001	SA "APROTEH - CEREALE"	18 571	10,00	
MD14AGCO1009	SA "ANGROGOSCOM"	408 360	10,00	
MD14AGFA1002	SA "AGROSERVICE FALESTI"	42 885	10,00	
MD14AGFO1006	SA "AGRO-FORTUS"	325 877	10,00	
MD14AGMC1001	SA "AGROMEC"	121 931	10,00	
MD14AGNI1004	SA "AGROTEHNICA"	60 223	10,00	
MD14AGON1006	SA "ARGON-SIGMA"	52 302	10,00	
MD14AGPR1001	SA "PIESE AGRO-PRIM"	322 258	9,00	
MD14AGRN1003	SA "AGROMASINA"	1 397 351	10,00	
MD14AGTH1009	SA "AGROTEHNICA"	138 956	10,00	
MD14AGTI1007	Directia lucrarilor de dare in exploatare "AGROMONTA" SA	530 017	11,00	
MD14AGTN1001	SA "AGROTEHNICA"	27 240	35,00	
MD14AGUN1008	SA "AGROSERVICE - UNGHENI"	215 000	5,00	
MD14AGZA1008	SA "AGROMEC - ZABRICENI"	37 243	10,00	
MD14AIND1007	SA "AGROINDMAS"	112 063	20,00	
MD14ALBU1005	SA "AUR ALB"	3 417 100	4,00	



1	2	3	4
MD14ALCM1004	SA "ALCMENA"	7 024	10,00
MD14ALET1005	SA "ALET"	152 379	10,00
MD14ALFA1005	SA CENTRUL TEHNIC COMERCIAL "ALFA"	68 852	15,00
MD14ALIM1008	SA IM "ALIMCOM"	1 378 328	10,00
MD14ALLA1007	SA "AVICOLA "GALLINULA"	446 124	10,00
MD14ALNI1007	SA "ALFA NISTRU"	127 622	10,00
MD14AMAS1009	SA "ALIMENTARMAS"	2 435 654	10,00
MD14AMBA1008	SA "AMBALAJ BULBOACA"	233 978	10,00
MD14AMEL1002	SA "AMELIATOR 23"	61 660	43,00
MD14AMOI1005	SA "TOMAI - VIN"	205 029	10,00
MD14AMOT1009	SA "AUTOMOTOTRANS"	44 850	15,00
MD14AMVS1004	SA "AUTO-MOTO-VELO-START"	26 337	2,00
MD14ANCH1009	SA pentru producerea materialelor de constructie "ANCHIR"	674 587	10,00
MD14ANCM1002	SA "JANCOM"	95 779	10,00
MD14ANED1001	SA "DRUM-DRENAJ"	111 983	3,00
MD14ANGE1008	SA "ANGELICA R"	54 413	1,00
MD14ANGR1003	SA "ANGROCONSTRUCTIA"	136 099	10,00
MD14ANIM1006	SA "ANGRO-IMPEX"	6 187	50,00
MD14ANSPI001	SA "Baza de Transport Auto nr.26"	36 365	40,00
MD14ANTO1001	SA "ANTICOR"	38 977	55,00
MD14ANVI1005	SA "MANVIN"	604 095	10,00
MD14APAR1007	SA "APARAT"	486 097	1,00
MD14APEX1005	SA "APEX"	167 161	20,00
MD14APPI1001	SA "API"	1 608 315	10,00
MD14APRO1001	SA "APROMAS"	845 932	10,00
MD14AQA1001	SA "AQUA PRUT"	214 317	9,00
MD14ARAC1002	SA "FERTILITATEA - TARACLIA"	64 200	10,00
MD14ARAL1001	SA "UZINA TURNATORIE ARALIT"	104 753	21,00
MD14ARCC1000	SA "ARC-2"	8 681	6,00
MD14ARHL1004	SA "HOLDA ARGINTIE"	278 363	5,00
MD14ARRV1000	SA "INTREPRINDEREA DE REPARATIE SI DESERVIRE A TEHNICI DIN EDINET"	91 407	20,00
MD14ARTE1009	SA "ARTEZIANA-17"	104 984	5,00
MD14ARFI1008	AO "ARTIZANA - FOLC"	28 659	20,00
MD14ARFI1005	SA fabrica de articole de marochinarie "ARTIMA"	1 684 994	4,00
MD14ARTM1009	SA "ARTMET"	132 570	60,00
MD14ARTU1009	SA "RAUT"	7 046 577	7,00
MD14ARTZ1004	SA "ARTIZANA"	61 521	30,00
MD14ARUL1007	SA "ZIDARUL ISCUSIT"	104 788	10,00
MD14ASCC1009	SA "CRIOCONSTRUCTIA"	1 458 037	1,00
MD14ASCH1004	SA "ASCHIM"	2 379 602	10,00
MD14ASIC1003	SA "ASICON"	95 610	10,00
MD14ASIP1008	CI "INTERPARES PRIM" SA	49 890 800	1,00
MD14ASPA1006	SA "ASPA"	1 335 900	10,00
MD14ASTR1003	SA "ASTRAEA"	22 958	5,00
MD14ASUM1005	SA "ASUMOB"	73 970	1,00
MD14ATBB1000	SA "BAZA DE TRANSPORT AUTO NR.20 DIN NISPORENI"	257 504	10,00
MD14ATBS1001	SA "BAZA DE TRANSPORT AUTO Nr.36"	167 216	10,00
MD14ATEH1001	SA "ATC - AGROTEHCOMERT"	29 638	100,00
MD14ATRB1002	SA "BTA nr.26"	117 515	10,00
MD14ATSE1008	SA "TITA-SERVIS"	108 625	10,00
MD14ATSU1008	SA "USTA"	11 933	10,00
MD14AUBI1000	SA "COMBINATUL AUTO nr.4 DIN CHISINAU"	693 799	10,00
MD14AURA1000	SA "FLORENTINA-AURA"	32 138	1,00
MD14AURP1003	SA "AUTOSERVICE PIRLITA"	47 039	5,00
MD14AUTM1004	SA "AUTODRUM CAHUL"	890 830	10,00
MD14AUTR1009	SA "AUTOMAT"	89 505	10,00
MD14AUTS1008	SA "AUTO-REAL"	313 505	1,00
MD14AUUN1000	SA "AUTOSERVIS"	48 441	10,00
MD14AUVI1004	SA "AUTOCAR -TRANZIT"	3 904	35,00
MD14AVAD1005	SA "AUTOCAR -VATRA"	18 508	1,00
MD14AVBU1003	SA "AVICOLA - VADUL - LUI - VODA"	9 303 295	1,00
MD14AVCO1000	SA "AVICOLA - BUCOVAT"	811 669	10,00
MD14AVDI1007	SA "AVICOLA"	566 906	10,00
MD14AVIF1005	SA "AVICOLA - CODRU"	131 803	27,00
	SA "AVICOLA ROSSO SL"	1 545 278	10,00



1	2	3	4
MD14AVIN1005	SA "AVICOLA DIN BANESTI"	701 824	10,00
MD14AVIN1004	BAZA SPECIALIZATA DE TRANSPORT AUTO "AVICOLA"	127 341	9,00
MD14AVIP1003	SA "AVIS PRIM"	1 038 420	7,00
MD14AVTA1007	SA "AVICOLA - TALMAZ"	634 375	10,00
MD14AVTE1003	SA "AVIATEHNOLOGIE"	5 006 084	1,00
MD14AVVA1003	SA "ACVA - BALTI"	2 074 340	1,00
MD14BACA1000	SA "ANGROBACANIE"	444 520	15,00
MD14BACI1002	SA "BIC"	9 103	21,00
MD14BALT1008	SA IM "BALTEANCA"	3 699 480	7,00
MD14BANKI005	BC "COMERTBANK" SA	204 000	500,00
MD14BAPA1005	SA "BAS - APARAT"	218 273	10,00
MD14BARA1003	SA "BAZA DE TRANSPORT AUTO NR.28"	81 653	10,00
MD14BARD1000	Intreprinderea Mixta Fabrica de Vinuri "VINARIA BARDAR" SA	156 699	35,00
MD14BARM1009	SA "BETON ARMAT"	760 819	10,00
MD14BASAI1002	SA "BASARABIA"	2 178 716	1,00
MD14BASE1008	SA "BASARABASCA - SERVICE"	95 700	4,00
MD14BASI1004	Intreprinderea Comerciala de Producere "Plai Basarabean " SA	87 475	4,00
MD14BASMI008	SA "RENOVATORUL - BASM"	29 992	6,00
MD14BASTI1003	SA "BASTINA"	339 537	8,00
MD14BAUT1007	SA "AUTOMOBILIST BALTI"	1 461 437	1,00
MD14BAZI1003	SA "BAZA TRANSPORTULUI AUTO NR. 14 DIN FLORESTI"	71 041	15,00
MD14BCOM1000	SA "COMBINATUL AUTO nr. 1"	463 956	10,00
MD14BCON1009	SA "BICON"	138 214	10,00
MD14BELR1006	SA "BALMETREUT"	92 510	10,00
MD14BEMA1004	SA "BEERMASTER"	142 696	9,00
MD14BEON1007	SA "BERE UNITANC"	16 302	10,00
MD14BERE1005	SA "BERE UNITANC"	88 219	5,00
MD14BERI1001	SA "BELSUGUL TARI"	136 908	10,00
MD14BETA1007	SA "BETON ARMAT"	1 315 442	100,00
MD14BEUL1001	SA "CURCUBEUL LEGUMELOR"	61 635	20,00
MD14BFMI1001	SA "BANCA DE FINANTE SI COMERT"	69 835	10,00
MD14BICO1006	SA birou specializat de constructie a tractoarelor "BICOTRA"	241 489	15,00
MD14BINO1003	SA "BALIN DMONTAJ"	109 562	1,00
MD14BIOC1006	SA "UZINA BIOCHIMICA DIN BALTI"	20	1 000,00
MD14BITA1003	SA "ORBITA 9"	24 867	1,00
MD14BNOV1006	SA "BM NOVA"	218 684	10,00
MD14BOTA1005	Intreprinderea Comerciala de Productie "BOTANICA" SA		
MD14BOTR1006	SA "BOTRITIS"		
MD14BPSI1008	SA "Birou Principal Specializat de Proiectari in domeniul complexelor de masini pentru mecanizarea lucrarilor in livezi, vii, pepiniere si plantatii de arbusii fructiferi" (B.P.S.P.)	12 187	47,00
MD14BRAR1004	SA "BRIBRARUL"	295 488	1,00
MD14BRIS1005	SA "BRISCOO"	34 862	35,00
MD14BRNO1002	SA "AVICOLA DIN BRINZENII - NOI"	380 919	10,00
MD14BRSEI1009	SA "BRISERVICE"	35 600	10,00
MD14BSIC1002	SA "BUSUIOC - SUD"	25 088	20,00
MD14BTAB1000	SA "BAZA DE TRANSPORT AUTO 27"	119 749	10,00
MD14BTAC1009	SA "BAZA DE TRANSPORT AUTO NR.31 CHISINAU"	276 777	10,00
MD14BTAE1007	SA "Baza de Transport Auto nr.12 din Edinet"	122 599	10,00
MD14BTAR1002	SA "BAZA DE TRANSPORT AUTO NR.17"	113 239	10,00
MD14BTAS1001	SA "BAZA DE TRANSPORT AUTO - 7"	77 502	10,00
MD14BTVU1002	SA BAZA DE TRANSPORT AUTO NR.-2 "TIMPUL"	17 935	50,00
MD14BUCO1000	SA "BUCOVINA"	4 850	1,00
MD14BUCU1002	SA "BUCURIA"	1 646 396	10,00
MD14BUDI1007	SA "BUNA DISPOZITIE"	103 293	4,00
MD14BUDJ1006	SA "BUSUTOC"	60 395	16,00
MD14BUSU1004	SA "BUSUTOC"	37 273	25,00
MD14BUTO1001	SA "BUTOIAS"	3 299 862	1,00
MD14BZAS1003	SA "BAZA DE TRANSPORT AUTO nr.35 DIN SINGEREI"	108 322	10,00
MD14BZTI1002	SA "BAZA DE TRANSPORT AUTO nr.23 DIN TARACLIA"	55 870	10,00
MD14CAAN1006	SA compania de inchiriere a activelor neutilizate "CAAN"	3 051 083	8,00
MD14CACA1009	SA "CA-2830"	316 756	15,00
MD14CAHA1004	SA "CARAHASANI-VIN"	141 986	10,00
MD14CAIT1002	SA "CARITATE"	72 212	1,00
MD14CALA1008	SA "SERVICE-AGRO-CALARASI"	10 890	50,00
MD14CALC1006	SA "CALCAR"	30 707	50,00
MD14CAME1003	SA "CAMELIA"	41 300	10,00
MD14CAMLN1002	SA "CAMION"	245 070	10,00
MD14CAND1003	SA "DRUMURI - CANTEMIR"	559 784	10,00
MD14CARA1002	SA "CARACUDA HINCESTI"	219 045	10,00
MD14CARE1008	SA "CARIERA DE GRANIT SI PIETRIS DIN SOROCA"	653 225	9,00
MD14CARP1005	SA "FLOARE - CARPET"	6 086 209	10,00
MD14CART1001	SA "DROCHIA CARTE"	65 050	5,00
MD14CAST1000	SA "Cartea din Strasenl"	31 817	5,00
MD14CATE1006	SA "CARTEA"	201 924	20,00
MD14CAUTI006	SA "COMBINATUL AUTO 7"	161 559	15,00
MD14CBTA1009	SA "BAZA DE TRANSPORT AUTO Nr. 18"	256 594	11,00
MD14CCAA1009	SA "CIOCANA"	69 536	5,00
MD14CCES1005	SA "SUCCES"	185 141	10,00
MD14CEAD1004	SA "CEADIR-PETROL"	137 171	10,00
MD14CEBA1006	IM SA "CEBA-VIN"	383 313	10,00
MD14CECA1005	SA "CEREALE CAHUL"	957 110	10,00
MD14CECH1007	SA "CEREALE - CIM"	177 295	10,00
MD14CENT1001	SA "CENTRUL II"	14 833 509	30,00
MD14CENU1008	SA "CENUSAREASA"	203 749	1,00
MD14CEPU1006	SA "CEREALE-PRUT"	1 283 039	5,00
MD14CERA1008	SA "CERAMICA J"	3 838 109	15,00
MD14CERF1003	Combinatul de Producere Cerealiere "CEREALE FLOR"	923 610	20,00
MD14CERS1008	SA "CEREALE"	1 801 625	10,00
MD14CETH1009	SA "CENTRUL TEHNIC- CEADIR LUNGA"	92 583	20,00
MD14CEVE1008	SA "CEREALE - VULCANESTI"	133 058	8,00
MD14CFAR1007	SA "VINCA-FARM"	497 424	1,00
MD14CHDI1003	SA "DRUMURI - CHISHINAU"	183 721	1,00
MD14CICK1009	SA "CICEC"	401 527	10,00
MD14CICU1007	SA "PISCICULTORUL"	62 486	15,00
MD14CILA1003	SA "CILIX"	79 796	10,00
MD14CIMA1009	SA "ICAM"	16 364	10,00
MD14CIMI1006	SA "DRUMURI-CIMISLIA"	3 188 520	5,00
MD14CIMI1001	SA "DRUMURI-CIMGALLUS" SA	564 379	10,00
MD14CINT1008	SA "CIMTRANS SERVICE"	46 874	37,00
MD14CIOC1005	SA "CIMTRANS SERVICE"	49 447	10,00
MD14CIRS1004	SA "CIOC-MAIDAN-VIN"	114 386	10,00
MD14CTIX1005	SA "CHIRSOVA"	1 156 876	8,00
MD14CIUA1009	SA "CITRO-IMPEX"	119 060	1,00
MD14CIUA1009	IM "CIUMAI" SA	171 500	100,00
MD14CLAR1009	SA "CLARITATE"	3 901 235	1,00
MD14CLEM1000	SA "COMBINATUL DE PRELUCRARE A LEMNULUI"	77 143	10,00
MD14CLIA1000	SA "TARACLIAAGROSNAB"	42 485	10,00
MD14CMCD1002	SA "COLOANA MOBILA MECANIZATA DE CONSTRUCTIE A DRUMURILOR nr.6"	73 072	10,00
MD14CMFT1001	SA "COMFORT"	25 550	10,00
MD14CNMD1000	SA "CMM nr.28"	57 979	9,00
MD14CNML1000	SA "COLOANA MOBILA MECANIZATA DE DRUMURI NR. 8 LIPCANI"	83 769	10,00
MD14CMOB1000	SA "CASA MOBILEI"	144 039	20,00
MD14CNFL1008	SA "CONSTRUCTORUL"	198 175	10,00
MD14CNTL1002	SA "CONSTRUCTORUL-SUD"	5 280	35,00
MD14COAN1000	SA "CODREANCA"	250 000	10,00
MD14COAO1006	SA "COMBINATUL DE ARTICOLE DIN CARTON"	295 088	50,00
MD14COBA1004	SA "CARIERA COBANI"	56 193	10,00
MD14COBU1000	SA "CARIERA COBUSCA"	148 210	15,00
MD14COBZ1005	SA "COBZAR"	42 180	5,00
MD14CODE1008	SA "INTREPRINDEREA DE COLECTARE SI DESFACERE LEOVA"	96 304	10,00
MD14CODR1003	SA "CODREANCA"	181 086	10,00
MD14COLM1008	SA "COLOANA MECANIZATA MOBILA"	31 366	50,00
MD14COLN1007	SA "COLOANA AUTO 2811"	107 120	10,00
MD14COLS1002	SA "COLASS"	256 702	10,00
MD14COMC1009	SA "COMCON VICTORIA"	16 755	33,00
MD14COMF1006	SA "COMBINATUL DE COLECATRE SI PRELUCRARE		



1	2	3	4
MDI4COML008	A CEREALELOR DIN FALESTI	2 584 918	1,00
MDI4COMO005	SA "INCOMILAC"	644 045	50,00
MDI4COMT000	SA "COLOANA MOBILA MECANIZATA nr.2 - STM"	59 037	10,00
MDI4COMU007	SA "COMTRAS"	30 287	15,00
MDI4CONA000	SA "TRANSCOMUNICATII"	335 000	10,00
MDI4CONB009	SA "CONSATOR"	173 876	10,00
MDI4CONC008	SA "CONSTRUCTORUL"	638 501	30,00
MDI4CONF005	SA "CONSOCIUL"	642 285	10,00
MDI4CONI002	SA "FLORESTEANCA"	32 436	24,00
MDI4CONM006	SA "CHISINAU - CONINVEST"	103 772	35,00
MDI4CONO1004	SA "CONMEC"	229 948	10,00
MDI4COPA008	SA "CONSMONT"	194 993	10,00
MDI4COPB007	A VITELOR SI A PASARILOR	40 344	10,00
MDI4CORC004	SA "COMBINATUL DE PIINE DIN BALTI"	2 508 043	9,00
MDI4CORG000	SA "CONSTRUCTIIL RUTIERE"	181 547	8,00
MDI4CORM002	SA "INCORGAZ"	271 582	10,00
MDI4COSD002	SA DE PRODUCEREA NUTRITIVELOR "COMBICORM"	71 333	14,00
MDI4COSI009	SA "CONSTRUCIA 24"	77 101	10,00
MDI4COST004	SA "CONCORDIA-SOR"	86 222	10,00
MDI4COSZ006	SA "CONCORD - STRASENI"	283 907	1,00
MDI4COTA004	SA firma comerciala "COSINZEANA"	536 099	12,00
MDI4COTR005	SA "COLECTANIM"	618 105	1,00
MDI4COUN006	SA "AUTOSERVICE SI COMERT"	48 880	1,00
MDI4COVI002	SA "COVORAIE-UNGHENI"	91 967	15,00
MDI4COVU006	SA "COMBINATUL DE VINURI DIN TARACLIA"	2 632 762	10,00
MDI4CPC000	SA "AVICOLA - VULCANESTI"	1 623 377	10,00
MDI4CPLB000	SA "COMBINATUL DE PRODUSE CEREALIERE DIN BALTI	1 117 415	5,00
MDI4CRIC002	SA "COMBINATUL DE PRELUCRARE A LEMINULUI DIN BALTI	3 997 422	29,00
MDI4CRIN009	SA "MAGAZINUL "CRICOVA"	3 836 322	1,00
MDI4CRIS004	SA "FARMACIA LA CRINGUSOR"	162 704	1,00
MDI4CRU000	SA "CUPCINI - CRISTAL"	100 000	1,00
MDI4CRUM004	SA "AGROSERVICE CRUIENI"	2 921 420	10,00
MDI4CSDM004	SA "DRUM-96"	1 933 023	1,00
MDI4CSMB006	SA "COLOANA SPECIALIZATA DE MONTARE NR.1"	1 634	100,00
MDI4CCTE003	SA "COLOANA SPECIALIZATA MECANIZATA MOBILA-67"	43 179	10,00
MDI4CTEL005	SA "AUTOCOMERT-SERVICE"	157 727	13,00
MDI4CTIP005	SA "CONSTRUCTOUL din Telenești"	343 419	6,00
MDI4CUBE002	S.A. Central Tehnic International "CTI-CAPITAL"	93 422	10,00
MDI4CUNG006	SA "CURCUBEU"	25 480	1 000,00
MDI4CUNO006	SA "CERAMICA UNGHENI"	19 899	2,00
MDI4CUPC008	SA "CURCUBELU-NORD"	76 369	10,00
MDI4CUTA002	SA "CEREALE CUPCINI"	151 584	1,00
MDI4DAAC008	SA "CEREALE CUPCINI"	1 493 033	10,00
MDI4DACH001	SA magazinul "MICUTUL"	29 685	7,00
MDI4DAGI000	SA "CZOM"	750 612	5,00
MDI4DALI009	SA "DAAC - ORIZONTUL"	72 075	1,00
MDI4DANA005	SA "DACHI LV"	256 587	15,00
MDI4DARD008	SA "DACHI HERMES"	507 528	20,00
MDI4DARR000	SA "DACHIA UNIVERSAL BULBOACA"	368 624	10,00
MDI4DELI003	SA "DACHIA"	129 088	10,00
MDI4DEMI002	SA "DANA"	165 179	25,00
MDI4DEMI002	SA "DANIEL - P"	68 463	5,00
MDI4DEMI002	SA "DAR"	57 869	4,00
MDI4DEMI002	SA "DAAC-VICTORIA"	1 936 659	1,00
MDI4DEMI002	SA "DIRECTIA DE CONSTRUCTII SI REPARATII RUTIERE - ORHEI"	23 805	10,00
MDI4DEMI002	SA "REAL - DELTA"	2 677	1,00
MDI4DEMI002	SA "CONCOM-MODERN"	280 422	6,00
MDI4DEMI002	SA TIPOGRAFIA "RAZA DE SUD"	56 434	10,00
MDI4DEMI007	SA "DESERVIRE"	89 545	10,00
MDI4DEMI007	SA "FABRICA DE UNT DIN TARACLIA"	346 722	20,00
MDI4DEMI007	Fabrica de Confecții "DIANA" SA	154 868	10,00
MDI4DICI002	SA "D - INVEST - CIOCANA"	56 741	1,00
MDI4DIME004	SA "DORINTA FARM"	240 157	4,00
MDI4DINSI007	SA "DIMECON-11"	538 543	7,00
MDI4DION001	SA "DIONISIMUS"	344 922	10,00
MDI4DIRE009	SA "DIONYSOS-MERENI"	689 148	10,00
MDI4DMCI006	SA "DIRECOM"	131 567	10,00
MDI4DMOB009	SA "DACIA-MCI"	13 442	2,00
MDI4DOFI001	SA "DORINTA-MOBILA"	1 268 866	8,00
MDI4DOIA006	SA "DORINTA-FIX"	213 299	1,00
MDI4DOID003	SA "DOINA"	223 101	1,00
MDI4DOLA003	SA "DOINA"	37 926	10,00
MDI4DOMA000	SA "PRODUSE AGRICOLE"	25 000	5,00
MDI4DONU005	SA "DOMANDA"	105 412	7,00
MDI4DOST003	SA "BAZA DE TRANSPORT AUTO Nr.9 DIN DONDUSENI"	328 768	10,00
MDI4DOVA009	SA "DOST"	23 688	9,00
MDI4DRBI002	SA "MOLDOVAINTRANS"	150 021	10,00
MDI4DREN002	SA "DRUMURI-BRICENI"	82 102	10,00
MDI4DRFE002	SA "CODRENI-COM"	7 828	10,00
MDI4DRMB006	SA "DRUMURI-FALESTI"	438 046	10,00
MDI4DRMN002	SA "DRUMURI-FALESTI"	140 942	10,00
MDI4DRMO001	SA "DRUMURI-FALESTI"	118 708	10,00
MDI4DRSE007	SA "DRUMURI-FALESTI"	357 961	10,00
MDI4DRUC005	SA "DRUMURI-DONDUSENI"	372 832	10,00
MDI4DRUM004	SA "DRUMURI-OCNITA"	361 424	20,00
MDI4DRUM004	SA IM "FABRICA DE DROJII DIN CHISINAU"	83 800	10,00
MDI4DRUM004	SA "DRUMURI - COMPAT"	2 402 701	10,00
MDI4DRUM004	SA "SEMINTA - NORD"	69 174	10,00
MDI4DRUM004	SA "DRUMURI-SINGEREI"	423 810	10,00
MDI4DRUM004	SA "DRUMURI - TELENESTI"	192 543	4,00
MDI4DRUM004	SA "CODRU"	24 929	8,00
MDI4DRUM004	SA "DSRM-3"	31 275	10,00
MDI4DRUM004	SA "UZINA EXPERIMENTALA MECANICA 32"	18 747	15,00
MDI4DRUM004	SA "TIPOGRAFIA - DONDUSENI"	12 119	10,00
MDI4DRUM004	SA "DIASET-VIN"	52 988	50,00
MDI4DRUM004	SA "ECHIPAMENT"	13 712	10,00
MDI4DRUM004	SA "ECOFOND"	20	1 000,00
MDI4DRUM004	SA "MECONS"	10 669	10,00
MDI4DRUM004	SA "EDELVAIS"	85 405	1,00
MDI4DRUM004	SA "EDIFICIU"	64 662	10,00
MDI4DRUM004	SA "EDILITATE"	519 089	10,00
MDI4DRUM004	SA "DRUMURI - EDINET"	558 506	10,00
MDI4DRUM004	SA "MEGA PRIM"	9 842 035	4,00
MDI4DRUM004	SA "EKINI"	1 549 885	6,00
MDI4DRUM004	SA "ELECTROTEHNICA"	18 747	15,00
MDI4DRUM004	SA "ELEGANT - S"	12 119	10,00
MDI4DRUM004	SA "ELEGANT-STIL"	54 643	10,00
MDI4DRUM004	SA "ELEVATORUL IARGARA"	781 881	5,00
MDI4DRUM004	SA "ELIRI"	348 264	10,00
MDI4DRUM004	SA "ELCOM"	120 226	20,00
MDI4DRUM004	SA "ELECTRON SERVICE"	61 049	10,00
MDI4DRUM004	SA "EUROMOBILA-LUX"	21 145	100,00
MDI4DRUM004	BC "ENERGBANK SA"	2 000 000	50,00
MDI4DRUM004	SA "ENERGO-MEDIA-GRUP"	5 529	15,00
MDI4DRUM004	SA "BAZA DE TRANSPORT AUTO nr.25"	32 467	20,00
MDI4DRUM004	SA "REPARATII AUTO"	316 515	10,00
MDI4DRUM004	SA "ESTATE GROUP"	6 128 443	4,00
MDI4DRUM004	SA "FABRICA DE VINURI ETULIA"	68 560	50,00
MDI4DRUM004	BC "EUROREDITBANK"	10 800 000	10,00
MDI4DRUM004	SA "EV-CUSLARI"	75 744	7,00
MDI4DRUM004	BC "EXIMBANK-Gruppo Veneto Banca"	635 000	1 000,00
MDI4DRUM004	SA "UZINA EXPERIMENTALA DIN CIADIR - LUNGA"	35 111	33,00
MDI4DRUM004	SA "EXPRES-AF"	19 984	1,00
MDI4DRUM004	SA "EXUPERI"	68 019	1,00
MDI4DRUM004	SA "FARMACIA ANENII NOI"	49 500	10,00
MDI4DRUM004	SA "AUTOFAR"	52 701	20,00
MDI4DRUM004	SA "FABRICA DE INDUSTRIALIZARE A LAPTELUI DIN CAUSENI "FABINDLAPTE"	282 262	20,00



1	2	3	4
MD14FABR1008	SA "FABRICA DE BRINZETURI DIN LEOVA"	97 429	20,00
MD14FABS1007	SA "FABSO"	26 304	75,00
MD14FACO1000	SA "FACONIS"	718 900	20,00
MD14FAGC1000	SA "COMBINATUL DE PRELUCRARE A LEMNULUI FAG"	635 112	10,00
MD14FALA1005	SA "FABRICA DE PRODUSE LACTATE DIN HINCESTI"	192 068	25,00
MD14FANI1005	SA "FABRICA DE CONFECTII ANENII NOI"	210 641	1,00
MD14FANI002	SA "FANTAZIA - O"	44 769	10,00
MD14FANU1009	SA "Fabrica de Fermentare a Tutunului din Floresti"	2 132 078	10,00
MD14FAOL1009	SA "FABRICA DE CONSERVE OLANESTI"	1 533 770	10,00
MD14FARM1005	SA "FARMACO"	649 627	37,00
MD14FASE1004	SA "FABRICA DE CONSERVE DIN CALARASI"	310 610	50,00
MD14FAFE1003	SA "FABRICA DE MATERIALE DE CONSTRUCII"	379 807	10,00
MD14FATE1002	SA "FABRICA DE FERMENTARE A TUTUNULUI DIN ORHEI"	924 305	20,00
MD14FBAS1007	SA "FARMACIA NR.57 BASARABEASCA"	414 878	1,00
MD14FBOR1002	SA "VINDECEA LG"	254 486	5,00
MD14FCOJ1001	SA "FABRICA DE VIN COJUSNA"	70 584	10,00
MD14FCON1005	SA "FAUR - CONSTRUCTOR"	73 532	10,00
MD14FDCA1003	SA "FABRICA DE CONSERVE DIN ANENII - NOI"	366 788	40,00
MD14FDPO1002	SA "FABRICA DE PAINA ORHEI"	135 013	10,00
MD14FDV11002	SA "FABRICA DE VINURI DIN VULCANESTI"	913 979	50,00
MD14FEFC1008	SA "CRIOFERTILITATE"	168 852	1,00
MD14FEIA1006	SA "Fabrica Elemente de Constructii SA "FERTILITATEA - IALOVENI"	41 322	14,00
MD14FELA1001	SA Farmacia "FILOMELA"	30 205	10,00
MD14FERAI1005	SA "FERTILITATEA - SUD"	81 670	10,00
MD14FERCI1003	SA "FERTILITATEA - COMRAT"	142 760	7,00
MD14FERHI1008	SA "FERTILITATEA - HINCESTI"	206 239	10,00
MD14FERMI1001	SA "FERMENTUTUIN"	868 629	20,00
MD14FERT1004	SA "FERTILITATEA - MARCULESTI"	658 121	2,00
MD14FEST1003	SA "FORESTCOM"	146 492	10,00
MD14FETA1001	SA "FINISAJ"	27 116	10,00
MD14FERI1007	SA "FRATIE - 94"	14 285	10,00
MD14FEMA1006	SA "SANFARM-PRIM"	449 233	10,00
MD14FERM1007	SA "FIRMA DE PRODUCERE SI COMERT ABC"	700 000	1,00
MD14FISE1006	SA "FRASINET"	366 968	1,00
MD14FITN1004	SA "FITING"	455 733	20,00
MD14FIVA1005	SA "FISS-VALERIA"	30 000	10,00
MD14FLAC1003	SA "FLACARA"	18 783	10,00
MD14FLAM1001	SA "FLAMINGO-96"	9 570 662	1,00
MD14FLON1004	SA "FLORENI"	1 670 478	10,00
MD14FMCR1003	SA "FMC - RISCANI"	47 419	34,00
MD14FOCN1005	SA "FERTILITATEA OCNITA"	86 798	10,00
MD14FODA1009	SA "F.O.N.D.-ADMINISTRATOR FIDUCIAR"	976 086	1,00
MD14FOMA1008	SA Centru de calcul "INFOMAC"	10 117	15,00
MD14FORM1009	SA "MATERIALE FORESTIERE DE CONSTRUCIE"	154 889	1,00
MD14FORT1002	SA "FORTUNA"	17 721	10,00
MD14FRAN1004	SA Combinatul de panificatie "FRANZELUTA"	1 779 826	20,00
MD14FRIO1005	SA "FRIGORIFER"	56 110	20,00
MD14FRUC1003	SA "FRUCTE"	193 349	10,00
MD14FTCL1002	SA "FABRICA DE FERMENTARE A TUTUNULUI DIN CIADIR-LUNGA"	329 826	50,00
MD14FUDF1006	SA "FABRICA DE UNT DIN FLORESTI"	90 898	50,00
MD14FULR1002	SA "FULGER S.T."	1 629 140	2,00
MD14FURN1000	SA "FURNIZORUL ABA"	451 793	35,00
MD14FVLE1006	SA "FABRICA DE VINURI LEUSENI"	196 394	10,00
MD14FVPR1007	SA "FABRICA DE VINURI PRUT"	144 505	10,00
MD14GALA1004	SA "FABRICA DE ZAHAR DIN GHINDESTI"	1 022 652	20,00
MD14GALA1001	SA "GALANTA"	779 317	10,00
MD14GAOA1001	SA "GAOACE"	82 108	1,00
MD14GARN1003	SA pentru transportarea marfurilor si pasajierilor "GARANT-AUTO"	81 246	7,00
MD14GATO1000	SA "IRIGATORUL CANTEMIR"	156 387	8,00
MD14GAZP1001	SA "GAZPROIECT"	38 850	10,00
MD14GBAS1006	SA "BASAVIN-GRUP"	4 100 000	1,00
MD14GEMIN1004	SA "GEMENI"	578 075	2,00
MD14GEMO1003	SA "GEOMACON"	118 009	1,00
MD14GERE1000	SA "FABRICA DE VINURI SANGEREI"	424 089	20,00
MD14GERII1006	SA "INTREPRINDEREA PENTRU REPARATIA SI DESERVIREA TEHNICII - SINGEREI"	224 527	10,00
MD14GESTI1002	SA "GEST-CAPITAL"	2 866 000	1,00
MD14GETO1006	SA "MECCGRATO"	70 191	10,00
MD14GIRA1000	Societate de productie si comert SA "Digrenta"	535 577	1,00
MD14GLIE1002	SA "KOADIA GLIEI"	499 346	1,00
MD14GLOZ1009	SA "GLODENI - ZAHAR"	3 553 936	10,00
MD14GMCI1003	SA "GRANAT MCI"	4 087	1,00
MD14GONI1008	SA "ARAGONIT"	5 423	11,00
MD14GOPO1008	SA "GOSPODARASUL"	32 406	10,00
MD14GOTI1002	SA "TIPOGRAFIA DIN RISCANI"	19 524	10,00
MD14GRAD1005	SA "GRADINA MARE"	28 655	1,00
MD14GRAL1005	SA pentru reparatia si deservirea automobilelor "INTEGRAL-AUTO"	31 080	50,00
MD14GRAM1004	SA "GRAMA"	151 762	10,00
MD14GRAT1007	SA "GRAFICA-TIPAR"	14 931	10,00
MD14GRAWI1002	Intreprinderea Mixta Compania de Asigurari "GRAWE CARAT ASIGURARI" SA	42 278	1 000,00
MD14GRET1003	SA "GRETRAF"	137 921	10,00
MD14GRIS1000	Intreprinderea Mixta Moldo-Germana Barza Comerciala "Grisan-Hamb" SA	748 947	3,00
MD14GROM1008	SA "AGROMONTAJ STRASENI"	51 297	10,00
MD14GROS1002	SA "AGROSERV"	113 240	10,00
MD14GROTH1001	SA "AGROTEH"	273 127	10,00
MD14GUAR1004	SA "PISCICOLA GURA BICULUI"	258 252	10,00
MD14HAZI1009	SA "HAZIRLIC"	34 820	5,00
MD14HIDO1009	SA "HIDROCONSTRUCTOR"	114 748	10,00
MD14HIDR1006	SA "HIDROPOMPA"	1 107 326	10,00
MD14HISL1000	SA "HOTELUL "CHISINAU"	483 130	3,00
MD14HOLD1004	SA "TELECOM-HOLDING"	101 337	10,00
MD14HSAN1001	SA holding "MONTTEHSAN"	201 072	10,00
MD14HVNI1008	SA "HIRIAUCA VIN"	242 341	10,00
MD14IAAG1009	SA "IARGARA AGROMONTAJ"	43 326	20,00
MD14IAHNI1003	SA "IAHNI"	1 277 518	10,00
MD14IALA1002	SA "IALTEXGAL - AURICA"	75 178	15,00
MD14IALC1000	SA "JALCONSTRUC"	224 502	10,00
MD14IAMO1005	SA "JAMOCs - SERVICE"	237 763	10,00
MD14IARG1000	SA "IARGARA ATM"	125 358	4,00
MD14IART1005	SA "TRAIAN-BUR"	22 388	5,00
MD14IBAS1004	SA "BASARAB - VIN"	660 190	1,00
MD14ICCA1001	SA "ICCAR"	48 130	6,00
MD14ICDG1004	SA "INTREPRINDEREA DE COLECTARE SI DESFACERE GLODENI"	49 299	20,00
MD14ICEVI1004	SA "CONTINENT-SERVICE"	1 732 922	2,00
MD14ICSU1009	SA Casa de comert "ICAM-SUPER"	1 266	100,00
MD14ICTO1006	SA "VICTORIA"	22 602	10,00
MD14IDEA1008	SA "IDEEA ASIGURARI"	120 000	100,00
MD14IDRN1008	SA Intreprinderea piscicola "GHIDRIN"	540 307	1,00
MD14IECT1003	Institutul "AGROINDPROIECT" SA	82 679	10,00
MD14IGIE1007	SA "IGIENA - PLUS"	125 744	1,00
MD14IOO1005	SA "CRIO"	406 280	1,00
MD14IUU1009	SA "NECTAR - SUD"	15 530	50,00
MD14ILAC1000	SA "LACI-50"	4 910	50,00
MD14IMCI1001	SA "IZVOR MCI"	55 794	1,00
MD14IMDR1009	SA "INTERMEDIAR"	587 012	1,00
MD14IMPT1006	SA "IMPERIAL VIN"	403 425	10,00
MD14INA11002	SA "ZINAIDA AIP"	10 068	1,00
MD14INAU1006	SA "INTERAUITOTRANS"	302 607	20,00
MD14INBT1008	SA "INCUBATOR"	17 768	30,00
MD14INCM1004	SA "INCOMAS"	576 066	15,00
MD14INCR1009	SA "INCONARM"	200 428	40,00
MD14INCU1004	SA "INCUBATOR"	85 768	10,00
MD14INMJ1007	SA "INDMONTAJ"	91 560	10,00
MD14INPE1009	SA "HIDROINPEX"	572 070	20,00



1	2	3	4
MDI4INTG1003	SA "INTEGRAL"	282 440	10,00
MDI4INTL1006	SA "INTILNIREA"	1 607 212	0,00
MDI4INTR1000	SA "INTERIOR"	83 653	10,00
MDI4IONE1000	SA "MAGAZINUL IONEL"	1 000	20,00
MDI4IPDA1005	SA "IPDA"	1 544 112	1,00
MDI4IRRD1004	SA "PROT - CANTEMIR"	67 509	10,00
MDI4IRTC1003	SA "IRTC"	200 918	4,00
MDI4ISKE1002	SA "INTREPRINDEREA SPECIALIZATA DE REPARATI DII DIN EDINET"	114 053	15,00
MDI4ISKT1005	SA "INTREPRINDEREA SPECIALIZATA DE REPARATIE A TEHNICI DII FALESTI"	214 001	10,00
MDI4ITAR1005	SA "VITARSERVICE"	97 781	5,00
MDI4ITLU1007	SA "VITAS-LUX-SL"	43 359	1,00
MDI4ITTA1003	SA "INTREPRINDEREA DE TRANSPORT AUTO FALESTI"	1 778 685	1,00
MDI4IVSM1006	SA "INVESTCOM"	112 809	10,00
MDI4IZOT1009	SA "IZOTERMOCON"	49 827	10,00
MDI4IZVO1005	SA "CRIO-IZVORUL"	533 339	1,00
MDI4JAVG1003	SA "JAVGURVIN"	112 310	10,00
MDI4JLJC1001	SA "JLC"	692 149	56,00
MDI4JLJN1008	SA "JLC-INVEST"	58 238 667	0,00
MDI4JORA1009	CB "PROAJIOC" SA	60	1 000,00
MDI4JUBL1006	SA "JUBILEU"	4 200	45,00
MDI4KDKA1006	SA "K.D.K."	46 243	20,00
MDI4KELY1006	SA "ELEVATOR KELLEY GRAINS"	1 348 659	10,00
MDI4KILM1006	SA "KILIM"	270 256	5,00
MDI4LACT1007	SA "LACTIS"	638 000	10,00
MDI4LAGE1000	SA "La GEVA"	20 000	1,00
MDI4LALA1003	SA "INTREPRINDEREA DE LUCRARI TEHNICO-SANITARE "LALEA-5"	23 664	5,00
MDI4LARA1001	SA "Spatiunea Tehnologica de Masini din Calarasi"	17 845	14,00
MDI4LCAN1003	SA "LIBRARIA CENTRALA ANENII NOI"	66 227	5,00
MDI4LEGG1004	SA "LEGGORN"	819 192	7,00
MDI4LELO1007	SA "DE COLECTARE SI DESFACERE A CEREALELOR DIN OLANESTI"	120 854	5,00
MDI4LEMN1007	SA "LEMNAR"	439 312	15,00
MDI4LEOV1005	SA "TIPOGRAFIA LEOVA"	75 721	4,00
MDI4LEVI1003	SA "LEOVIN"	636 937	10,00
MDI4LHAA1002	SA "LIA"	7 753	10,00
MDI4LJAC1000	Agrofirma "Cimisliia" SA	50 582	1 000,00
MDI4LIBR1002	SA "LIBERTATEA"	66 270	1,00
MDI4LJCA1000	S.A. "FERTILITATEA"	246 636	3,00
MDI4LJCE1006	SA "GLICERIA"	22 541	15,00
MDI4LJDE1005	SA "EDILITAR"	122 938	10,00
MDI4LJFT1006	SA "LIFTMONTAJ"	627 126	1,00
MDI4LJNC1005	SA "LINCROM-101"	20 956	6,00
MDI4LJPC1003	SA "INTREPRINDEREA DE COLECTARE A CEREALELOR DIN LIPCANI"	1 181 473	10,00
MDI4LJTA1001	SA "FERTILITATEA-ANENII NOI"	275 545	10,00
MDI4LJVA1007	SA "LIVADA"	35 838	20,00
MDI4LODE1007	SA "LOGHIA REPARATIE"	31 075	60,00
MDI4LOGH1001	SA "LOGHIA"	63 658	5,00
MDI4LORD1002	SA "AVICOLA - NORD"	2 699 172	1,00
MDI4LORI1007	SA "FABRICA DE CONSERVE DIN FLORESTI"	276 264	40,00
MDI4LOTO1007	SA "Moldito"	58 876	10,00
MDI4LOVE1005	SA Farmacia "ALOVENI"	203 005	1,00
MDI4LRAI1003	SA "FABRICA DE PRODUSE LACTATE DIN CALARASI"	215 603	0,00
MDI4LRSC1009	SA "LA RASCRUCE"	30 000	21,00
MDI4LUCE1009	SA "LUCEAFARUL - SERVICE"	106 365	10,00
MDI4LUNA1001	SA "LUMINA VIETII"	63 526	5,00
MDI4LUPAI009	SA "CAHULPAN"	2 725 642	3,00
MDI4LUSM1002	SA "LUSMECON"	261 164	50,00
MDI4LUTE1001	SA "MULTEVIT"	100 166	1,00
MDI4MACI1009	SA "FARMACIA NR. 280"	105 135	1,00
MDI4MACN1002	SA "MACON"	4 373 588	5,00
MDI4MAGH1005	SA "MAGISTRALA"	1 925 958	5,00
MDI4MAGN1008	SA "MAGNOLIA - SERVCOM"	278 046	10,00
MDI4MAMA1005	SA "MAMALIGUTA"	97 545	1,00
MDI4MARE1005	SA "MARFURI PENTRU COPII - BALTI"	22 070	1,00
MDI4MARR1002	SA "FABRICA DE VINURI DIN COLIBASI "MARGARITAR"	29 110	50,00
MDI4MARR1001	SA "CODRU MARE"	23 977	4,00
MDI4MARS1006	SA "DAAC Hermes grup"	53 847 853	1,00
MDI4MARU1006	SA "MARCULESTI - COMBI"	1 788 480	1,00
MDI4MATE1006	SA "MATCON CATANA"	27 528	1,00
MDI4MAUR1006	SA "MAURITUS"	9 745	10,00
MDI4MCAI1008	SA "MOLDCARTON"	11 906 782	10,00
MDI4MCDE1000	SA "CULINARIE DECEBAL"	41 155	2,00
MDI4MDCB1008	SA "MOLD-NORD"	105 215	20,00
MDI4MECS1003	SA "MEC COMUNAL-TRANSPORT"	1 971 404	1,00
MDI4MEGA1009	SA "MECSERVICE"	1 151 966	1,00
MDI4MENS1000	SA "MEGARON"	175 400	1,00
MDI4MENT1009	SA "MECONS-COMRAT"	60 426	10,00
MDI4MEON1004	AI"COMITENT"SA	125 000	5,00
MDI4MERC1004	SA "MECONS 21"	400 875	1,00
MDI4MERF1001	SA "MERCURIU K"	32 729	2,00
MDI4META1004	SA "FARMACIA-MERENI"	112 587	1,00
MDI4METI1007	SA "METALIC"	92 102	40,00
MDI4METR1005	SA "METALFEROS"	359 042	10,00
MDI4METU1000	SA "MEGANATOR-TRIUMF"	95 356	5,00
MDI4MEVA1000	SA compania comerciala-industriala "DRUMETUL"	50 000	4,00
MDI4MEZE1002	SA "IMENSERVABIL"	36 306	10,00
MDI4MEZO1000	SA "MEZELURI EXTRA"	41 772	5,00
MDI4MHID1001	SA "MEZON"	7 507 452	10,00
MDI4MICU1005	SA "MOLDOVAHIDROMAS"	51 234 875	1,00
MDI4MINI1008	SA "CARIERA MICAUTI"	255 701	10,00
MDI4MILX1003	SA "MINA DIN CHISINAU"	291 833	10,00
MDI4MINA1006	SA "MILESTI - VIN"	380 498	10,00
MDI4MINE1002	SA "MINA DIN CUPCINI"	326 777	10,00
MDI4MINT1005	SA PENTRU PRODUCEREA MATERIALELOR DE CONSTRUCTIE "MINERUL"	91 980	5,00
MDI4MIOA1005	SA Firma pentru Producerea Achizitionarea si Realizarea Seminilor de Culturi Legumicole "SEMINTIE"	28 197	5,00
MDI4MIST1000	SA "MIOARA"	2 901 467	5,00
MDI4MITE1006	SA "CHIMISTUL-M"	358 963	10,00
MDI4MMLL1009	SA "MIDGARD TERRA"	504 407	38,00
MDI4MOAR1004	SA "GRADINA MOLDOVEI"	128 827	10,00
MDI4MOAS1003	SA "MOARA NEAMTULUI"	4 017	10,00
MDI4MOBI1004	SA "MOARA"	153 282	10,00
MDI4MODA1000	SA "RECAR"	2 378 808	1,00
MDI4MODD1007	SA "AUTOMOBILISTUL"	117 044	10,00
MDI4MOIN1000	SA Firma pentru dezvoltarea asortimentului modei si culturii vestimentatiei "CENTRUL DE MODA"	1 848 258	9,00
MDI4MOLC1008	SA "MOD"	62 974	1,00
MDI4MOLG1004	SA "MOLDELECTROMONTAJ"	55 620	100,00
MDI4MOND1005	SA "TERMOINSTALARE"	3 400	50,00
MDI4MONE1004	SA "MOLDAGROCONSTRUCTIA"	63 773	100,00
MDI4MONI1002	SA "MOLDOVAGAZ"	13 329 080	100,00
MDI4MORA1000	SA "MOLDELINA"	269 199	10,00
MDI4MOSR1004	SA "MONTEC"	523 379	1,00
MDI4MOTI1003	SA "MONOLIT"	979 553	15,00
MDI4MOTI1002	SA "MORITA-U"	38 134	1,00
MDI4MOTI1003	SA "MODERN - SERVICE"	37 863	10,00
MDI4MOTI1003	SA "MONTATORUL - CONSTRUCTOR"	29 765	10,00
MDI4MOTI1003	SA "MOROL - TRANS"	1 000 000	1,00
MDI4MOTI1003	SA "TERMOTEHNIC"	19 230	10,00
MDI4MOTI1003	SA "SPECIMONTAJ"	10 109	10,00
MDI4MOTI1003	SA "MERCURIU"	37 168	20,00
MDI4MOTI1003	SA "MARTISOR"	93 008	10,00
MDI4MOTI1003	SA "MACONRUT"	427 932	6,00
MDI4MOTI1003	SA "COLOANA DE CONSTRUCTIE-MONTAJ NR.17 "	7 858	100,00
MDI4MOTI1003	SA "MOLDOVA - TUR"	1 299 137	10,00



1	2	3	4
MDI4MUGU1005	SA "RESTAURANTUL "MUGUREL VERDE"	22 377	10,00
MDI4MUNC1008	SA "MUNCITORUL"	6 037	10,00
MDI4MURC1004	SA "DRUM-1"	104 345	10,00
MDI4MURD1003	SA CONSTRUCTIA DRUMURILOR "DRUM-3"	216 118	10,00
MDI4NATU1003	SA "COMBINATUL DE PANIFICATIE DIN SOROCA"	14 661	75,00
MDI4NECA1002	SA "NECTAR-NORD"	136 506	10,00
MDI4NELI1003	SA "FABRICA DE CONFECTII "IONEL"	9 645 588	2,00
MDI4NEME1006	SA "NEMETMACOM"	56 260	7,00
MDI4NERA1005	SA "MINERAL"	469 246	20,00
MDI4NERD2000	SA "NERUDNIC"	7 881	0,00
MDI4NETH1005	Compania de Brokeraj "DAAC Invest" SA	134	1 000,00
MDI4NEXO1001	SA "AGROVINEXPO"	391 692	1,00
MDI4NICO1002	SA "NICODIM"	171 263	10,00
MDI4NINT1004	SA "UNITATE"	154 931	10,00
MDI4NISP1003	SA "FABRICA DE PRODUSE LACTATE DIN NISPORENI"	89 327	10,00
MDI4NIVE1001	SA "UNIVERSALHIM"	655 293	1,00
MDI4NLAC1003	SA "COMBINATUL DE INDUSTRIALIZARE A LAPTELUI din CUPCINI "INLAC"	4 524 420	5,00
MDI4NLGH1001	SA "VINIS - NIG"	2 931 251	1,00
MDI4NOCA1000	SA "BETACON"	611 364	10,00
MDI4NOFR1008	SA "NORD - FRUCT"	25 808	17,00
MDI4NORE1009	Intreprinderea Mixta "NORD FOREST" SA	1 000	50,00
MDI4NOTU1007	SA "NORD TUTUN"	1 687 929	18,00
MDI4NOVI1009	SA "TEHNOVIN"	1 128 227	10,00
MDI4NRDO1000	SA "NORD"	24 475	10,00
MDI4NTAJ1008	SA "CENTRINDMONTAJ"	89 707	10,00
MDI4NTEH1006	SA UZINA EXPERIMENTALA DE UTILAJ TEHNOLOGIC "INTEH"	602 045	10,00
MDI4NTEL1000	SA "NATUR - TELECOM"	333 993	10,00
MDI4NTIP1002	SA "Monotip"	42 538	10,00
MDI4NUCA1002	SA "NUTAMS CERAMICA"	25 949	34,00
MDI4NUNU1005	SA "NUFARUL"	79 016	10,00
MDI4NUSA1004	SA "GAINUSA"	1 557 210	10,00
MDI4OBIS1008	SA "MOBISTIL"	84 221	10,00
MDI4ODAC1002	SA "DACIA"	3 850	10,00
MDI4ODAV1009	SA "VODA"	9 242	10,00
MDI4ODRU1001	SA "CODRU"	48 000	10,00
MDI4ODVN1004	SA "ODA - VIN"	36 900	10,00
MDI4OGLI1000	SA "OGLINDIRE"	117 588	25,00
MDI4OLAN1009	SA "VOLAN"	53 262	30,00
MDI4OLHI1009	SA "OLHIONA"	45 506	5,00
MDI4OLNE1005	SA "AGROSERVICE-OLANESTI"	48 769	1,00
MDI4OMBI1004	SA "COMBINATUL AUTO nr.5"	59 428	76,00
MDI4ONAJ1003	SA "I.C.M-2 FALESTI"	572 792	1,00
MDI4ONTA1001	SA "MONTAICOM"	59 969	10,00
MDI4ONTO1005	SA "MONTORUL"	28 098	10,00
MDI4ONTR1002	SA "VOLINTIRI-VIN"	289 529	10,00
MDI4ONTU1007	SA "ORIZONTUL"	565 000	1,00
MDI4ORBI1009	SA "ORHEI-MOBILA"	362 227	10,00
MDI4OREO1008	SA "DAAC-OREOL"	14 034	2,00
MDI4ORLZ1001	SA "ORIZONT-95"	145 427	10,00
MDI4ORLA1005	SA "ORLACT"	185 519	10,00
MDI4OROC1000	SA "ORLACT"	173 048	20,00
MDI4ORUM1000	SA "RESTAURANTUL "CASA NUNTII - NOROC"	3 021 738	1,00
MDI4OSAM1003	SA "PORUMB"	82 165	10,00
MDI4OSTE1002	SA "CONSAM"	6 817 464	10,00
MDI4OTEL1009	SA "INTREPRINDEREA PISCICOLA "COSTESTI"	160 452	10,00
MDI4OTIS1008	SA "OTELCON"	4 651 534	10,00
MDI4OVIT1003	Compania Internationala de Asigurari "ASITO" SA	1 065 155	15,00
MDI4PAFI1003	SA "Fabrica de conserve din Cahul "PROVIT"	44 000	10,00
MDI4PALA1003	SA "GRUPA FINANCIARA"	200,00	200,00
MDI4PALAI1005	SA "PAURA ALBA MEDIA"	36 532	10,00
MDI4PAML1009	SA "PALACE"	17 696	10,00
MDI4PANC1009	SA "PAMELA"	139 189	10,00
MDI4PANS1001	SA "PAN - COM"	85 080	1,00
	SA "PANSELUTA"		
	SA "INTREPRINDEREA PISCICOLA ZONALA CAHUL"		
	SA "PARCUL DE AUTOBUSE SI TAXIMETRE nr.5 OTACI"		
	SA "PARCUL DE AUTOBUSE SI TAXIMETRE nr.8"		
	SA "PARCUL DE AUTOBUSE SI TAXIMETRE nr.7"		
	SA "PARCUL DE AUTOBUSE SI TAXIMETRE nr.9 din Biceni"		
	SA "PISCICOLA-NORD"		
	SA "PROFILCONS"		
	SA "PRESUDOR"		
	SA "SPECTRUL"		
	SA "PEPINIERA PISCICOLA ZONALA CAHUL"		
	SA "PERSPECTIVA"		
	SA "PESTE"		
	SA "PESTE"		
	SA "PETRICANCA"		
	SA pentru reparatia tehnicii agricole "RTS-SPICUSOR"		
	SA "SPICUSOR - V"		
	SA Intreprinderea Mixta "PIELE"		
	SA "PIELART"		
	SA "PIETRIS"		
	SA "PILOT"		
	SA "PIRAMIDA-V"		
	S.A. "Pervomaiscoe - Vin"		
	SA "PLANETA-CARTE"		
	SA "PLAI-FRUCT"		
	SA "COMPLEX"		
	SA "LA PLOPI"		
	SA "PLOVDIV"		
	SA "PLUGUSOR-APC"		
	SA "PLUMBUM"		
	SA "POLIGRAFIST"		
	SA "BAZA DE TRANSPORT AUTO NR.29"		
	SA "PORUMBITA"		
	SA "PARCUL DE AUTOBUSE nr.1 DIN CHISINAU"		
	SA "PRESTERFILT"		
	SA "MOLDPRESA"		
	SA "INTREPRINDEREA DE TRANSPORT AUTO NR. 8"		
	SA "INTREPRINDEREA DE TRANSPORT AUTO NR.7"		
	BC "PROCREDIT BANK" SA		
	SA "PRODUSE CEREALIERE"		
	SA "AGROPROD"		
	SA "SOCIETATEA DE CERCETARI STIINTIFICE SI PROSPECTIUNI IN CONSTRUCTII"		
	SA IM "PRUT"		
	SA "PRUT 80"		
	SA "PROURA-VIN"		
	SA "FARMACIA-PUHACENI"		
	SA "REPARATIE"		
	SA Intreprindere comerciala "FAVORABIL"		
	SA "SPECIAL-AUTO SERVICE"		
	SA "RAPID CONSTRUCTIA"		
	SA "RADA"		
	SA "RADIATOR"		
	SA "FARMACIA NR.29"		
	SA "CERAMICA"		
	SA "RANIS-COM"		
	SA "AGROTTRANS"		
	SA "COMTRANS"		
	SA "AUTORAPID"		
	SA "FERTILIZATEA CALARAS"		
	SA "REFAN-COM"		
	SA "REACTIV"		
	SA "CEREALEPROICT"		
	SA de comerț "MUGUREAN"		
	SA "RECHIN"		
	SA "MOLDRECLAMA"		
	SA "INTREPRINDEREA PENTRU COLECTAREA		



1	2	3	4
MD14REDO1001	CEREALELOR din Rediul-Mare	164 169	10,00
MD14REFP1008	SA "CREDO - CARTEA"	14 582	5,00
MD14REGM1000	SA "REFPLAST"	170 693	10,00
MD14REIN1007	SA "REGMONT"	99 981	9,00
MD14RELE1003	SA "REAL-INVEST"	22 712 281	0,00
MD14REME1002	SA "MAGURELE"	76 848	3,00
MD14RENA1005	SA "REMEDIU FARM 306"	61 046	1,00
MD14RENE1001	SA "DRENAJ"	149 203	10,00
MD14REOT1003	SA "RENET"	87 300	0,00
MD14REFC1001	SA "REZONANTA"	351 339	10,00
MD14REFG1007	SA "REFCONCIM"	292 445	6,00
MD14REST1009	SA "PERGAZMAGHIST"	39 758	1,00
MD14RELP1009	SA "RESTAURATORUL"	75 028	9,00
MD14REVA1005	SA "REUPIES"	139 873	15,00
MD14REZAI1001	SA "TRANSSERVICE"	85 190	10,00
MD14REZAI1007	SA "REZACO"	27 224	30,00
MD14RFCA1001	SA "REZINDMONTAJ"	163 791	10,00
MD14RFCA1004	SA "MAREFCONSUM - SUD"	7 008	50,00
MD14RFCA1001	SA "FABRICA DE MATERIALE DE CONSTRUCTIE"	54 522	30,00
MD14RFCA1001	SA "MARIANA"	281 956	1,00
MD14RFCA1004	SA "FABRICA DE CONSERVE DIN GLODENI"	2 052 132	10,00
MD14RFCA1001	SA "FABRICA DE BRINZETURI DIN CAHUL"	384 139	5,00
MD14RFCA1001	SA "RIF-ACVAAPARAT"	118 297	1,00
MD14RFCA1001	SA "DORINTA - 58"	269 629	20,00
MD14RFCA1002	SA "FABRICA DE BRINZETURI DIN CAHUL"	169 237	20,00
MD14RFCA1005	SA "PRIMA - SINGERA"	159 544	10,00
MD14RFCA1005	SA "MARGARITAR"	55 979	268,00
MD14RFCA1001	SA "LACTATE-TIRSITEI"	99 630	10,00
MD14RFCA1001	SA "SAMI AGRITUR"	6 834	100,00
MD14RFCA1002	SA "MARIUTA"	114 206	10,00
MD14RFCA1001	SA "ORIZONT"	2 160 905	10,00
MD14RFCA1007	SA "CARMEZ"	84 010	100,00
MD14RFCA1005	SA "ROMANESTI"	5 820	10,00
MD14RFCA1007	SA "TARANCUTA PLUS"	33 449	10,00
MD14RFCA1005	SA "ROADA - OTACI"	531 949	5,00
MD14RFCA1001	SA "AGROCON 1"	419 191	10,00
MD14RFCA1000	SA "NOROC"	106 325	5,00
MD14RFCA1004	SA "GAROFITA 95"	315 720	1,00
MD14RFCA1005	SA "ROMANITA"	2 500	100,00
MD14RFCA1009	SA "PROMTEHGAZ"	182 150	1,00
MD14RFCA1009	SA "ELECTROMONTAJ - NORD"	41 503	24,00
MD14RFCA1003	SA "MOLDAGROTEHNICA"	300	1 000,00
MD14RFCA1007	SA "INTERMEDIA-GROUP"	10 916 660	10,00
MD14RFCA1008	FB "BROKWEST" SA	200 203	1,00
MD14RFCA1009	IM "SUDZUCKER-MOLDOVA"	161 416	10,00
MD14RFCA1000	SA "TRANDAFIR ROZ"	55 175	10,00
MD14RFCA1001	SA "CONCOM RTCA"	835 401	10,00
MD14RFCA1003	SA "DRUM-9"	176 338	10,00
MD14RFCA1003	SA "DRUMURI - CAUSENI"	114 456	1,00
MD14RFCA1007	SA "DRUM-2" din ORHEI	38 625	10,00
MD14RFCA1004	SA "RESTAURANTUL "NISTRU"	374 378	10,00
MD14RFCA1009	SA "1000 MARUNTISURI"	36 290	6,00
MD14RFCA1009	SA "PRUTRANSAUTO"	36 874	20,00
MD14RFCA1005	SA "NATINIUR"	752 571	5,00
MD14RFCA1005	SA "RZ-TRANSKOM"	80 695	20,00
MD14RFCA1005	SA "UNCONSACOM"	41 040	1,00
MD14RFCA1004	SA "SAITI"	255 296	1,00
MD14RFCA1006	SA "SAJITTARIUS"	140 895	10,00
MD14RFCA1008	SA "SALCAMUL ALB"	515 036	10,00
MD14RFCA1000	SA "CONSANT"	475 544	10,00
MD14RFCA1000	SA "SANIS - VIN"	1 589 200	10,00
MD14RFCA1001	SA "UNIVERSCOM"	54 650	10,00
MD14RFCA1000	SA "TRANSCON - M"	102 437	10,00
MD14RFCA1008	SA "SCOP"	108 233	23,00
MD14RFCA1003	SA "SERVAGROTERRA"		
MD14RFCA1005	SA "SERVICE AUTOPRIM"		

1	2	3	4
MD14SECO1007	SA "MICARNES"	27 320	50,00
MD14SECO1001	SA "SERVICOMAS"	175 270	1,00
MD14SECR1008	SA "PRESTARI - SERVICII"	659 349	1,00
MD14SEME1001	SA "SERVMEC"	257 128	10,00
MD14SEMI1007	SA "SEMINTE - AGRO"	1 202 198	10,00
MD14SEMN1000	SA "SEMNAL"	678 988	50,00
MD14SERV1005	SA "FABRICA DE CONSERVE DIN COSNITA"	2 208 700	11,00
MD14SETS1008	SA "SET-SERVICE"	97 136	5,00
MD14SEVA1004	SA "SERVAGROS"	38 902	10,00
MD14SIMA1001	SA "SIGMA"	3 789 285	10,00
MD14SING1004	SA "CONSTRUCTIA-MODERN"	1 729 880	1,00
MD14SIRA1006	SA "ARGIS"	44 279	1,00
MD14SIRA1003	SA "SIGMA-NORD"	2 206	15,00
MD14SIST1004	SA "MOLDSISTEMAUTOMATICA"	10 557	10,00
MD14SITE1000	SA "STATIUNEA TEHNOLOGICA DE MASINI CAHUL"	893 912	4,00
MD14SLIR1003	SA "SLI"	253 010	10,00
MD14SLOM1000	SA "FABRICA DE VINURI SLOBOZIA MARE"	465 938	10,00
MD14SMCC1005	SA "SMC-4"	77 749	19,00
MD14SOET1002	SA "SOROCA-ETALON"	90 189	2,00
MD14SOGU1007	SA "PROMSTROI - GRUP"	1 147 129	10,00
MD14SOOL1008	SA "SOFIA-OLGA"	124 775	1,00
MD14SORO1001	SA IM "FABRICA DE BRINZETURI DIN SOROCA"	306 025	10,00
MD14SPET1002	SA "SPERANTA - VEST"	13 738	5,00
MD14SPEU1008	SA "SPERANTA - UNIC"	248 936	5,00
MD14SPIC1006	SA "SPICUSOR-BL"	7 068	50,00
MD14SPIL1005	SA "SPICUL"	28 931	10,00
MD14SPOR1001	SA "Baza de Transporturi Auto Nr.6"	15 916	22,00
MD14SPOT1009	SA "TRANSPORT"	35 275	10,00
MD14SPRE1003	SA "SPERANTA"	95 527	10,00
MD14SPTC1003	SA "SPERANTA-TC"	222 920	1,00
MD14SRVS1009	SA "SERVIS"	42 788	10,00
MD14STAR1003	SA "BUNASTARE"	18 900	10,00
MD14STEF1003	SA "STEFANIA-FARM"	69 171	1,00
MD14STEL1009	SA "STEAUR"	134 754	0,00
MD14STIN1009	SA "CRISTINA-30"	78 546	2,00
MD14STRU1009	SA "DTD-NISTRU"	704 653	20,00
MD14SUCE1003	SA "SUCCES"	61 888	5,00
MD14SUCS1007	SA "SUCCES"	735 000	10,00
MD14SUDT1005	SA "SUD TRANS"	115 582	4,00
MD14SUDV1001	SA "SUD VEST MONTAJ"	43 427	15,00
MD14SUPE1008	SA "SUPER-MANAGEMENT"	20 414	5,00
MD14SUSU1005	SA "SUCCES"	52 304	20,00
MD14TAMD1005	SA "SPERANTA - MD"	120 685	10,00
MD14TANS1007	SA "BAZA DE TRANSPORT AUTO nr.2"	430 591	10,00
MD14TARA1003	SA "AGROTEHSERVICE TARACLIA"	94 523	10,00
MD14TARD1000	SA "DRUMURI - TARACLIA"	164 578	10,00
MD14TATE1007	SA "FABRICA DE PRODUSE LACTATE DIN CIMISLIA"	74 965	10,00
MD14TATO1005	SA "MONTATOR"	64 829	17,00
MD14TAUS1008	SA "TAKTUS"	14 756	1,00
MD14TAVA1007	SA "DE PRODUCERE SI COMERT BOTAVA"	382 717	1,00
MD14TAXI1007	SA "TAXI SERVICE"	314 560	10,00
MD14TCTC1007	SA "TUTUN-CIC"	5 591 020	20,00
MD14TDAC1007	SA "TDA"	677 708	8,00
MD14TEBS1007	SA "TEBAS"	1 064 559	10,00
MD14TECC1004	SA "ETER-C"	124 773	1,00
MD14TECO1000	SA "TELECOMRUT"	29 339	10,00
MD14TECT1005	SA "PROTECTIA"	17 986	10,00
MD14TEHD1008	SA "Intreprinderea de reparatie si deservirea tehnicii"	47 613	17,00
MD14TEHM1007	SA "MOLDTEHMED"	106 740	10,00
MD14TEMI1006	SA "CONSTRUCTORUL CANTEMIR"	71 214	9,00
MD14TENI1005	SA "FABRICA DE VINURI DIN SARATENII VECHI"	173 982	10,00
MD14TERF1004	SA "FERTILITATEA" DIN STRASENI	193 321	10,00
MD14TERM1005	SA "TERMOTRANSAUTO"	283 490	20,00
MD14TERR1000	SA "TERRA"	13 171	20,00
MD14TETA1007	SA "TETRATRANSGROUP"	5 152	20,00



1	2	3	4
MD14TEXT1000	SA "BAZA COMERCIALA ANGRO "TEXTILE"	434 763	10,00
MD14THIC005	SA "TEHNICA"	60 345	30,00
MD14TICE008	SA "ANTICOR ELECTRO"	13 166	4,00
MD14TICO106	SA "TIPAR - COLOR"	3 617 297	10,00
MD14TIHI009	SA "GRATIIESTI - SERVICE"	128 951	1,00
MD14TIL1006	SA "TIPOGRAFIA - HINCESTI"	20 212	10,00
MD14TIL1003	SA "SMA-FERTILITATE"	2 573 407	1,00
MD14TRP1008	SA "VAST - PROTECT"	2 400 392	1,00
MD14TIS1003	SA "TIPOGRAFIA - STRASENI"	67 975	5,00
MD14TITA003	SA "TITAN-OTEL"	18 579 712	6,00
MD14TIV01000	SA "TIPOGRAFIA STEFAN - VODA"	17 734	10,00
MD14TOPA1009	SA "TOCUSOR"	47 223	100,00
MD14TRAB1002	SA "TRANSCON"	30 000	10,00
MD14TRAC1001	SA "TOCUSOR"	81 207	20,00
MD14TRAN008	SA "TRANSCON"	221 389	24,00
MD14TRAS003	SA "UZINA DE TRACTOARE "TRACOM"	1 062 840	5,00
MD14TRIA1005	SA "TRANSTRON"	2 274 887	23,00
MD14TRIC1003	SA "INTEPRINDEREA DE TRANSPORTURI AUTO nr.1"	124 399	10,00
MD14TRIX1008	SA "TRICON"	230 680	17,00
MD14TROB1006	SA "TRIMEXPO"	1 902 000	5,00
MD14TROJ1004	SA "TRANSOBIECT"	115 560	10,00
MD14TROK1007	SA "AGROPETROL"	97 485	10,00
MD14TRSE1009	SA "ELECTRONSERVICE - EDINET"	8 196	10,00
MD14TSC1006	SA "INTROSCOP"	1 522 097	10,00
MD14TULA1005	SA "TRANSPORT-SERVICE"	3 595	40,00
MD14TUSE1004	SA "TEHNOSERVICE"	48 119	10,00
MD14TUT1002	"Combinatul materialelor de constructie din or.Cahul" SA	418 306	10,00
	SA "LUVENTUS-DS" SVM	75	1 000,00
	SA "FABRICA DE FERMENTARE A TUTUNULUI DIN SOLDANESTI"		
MD14TVIN1004	SA "TOMAI-VINEX"	661 280	20,00
MD14UCTS1006	SA "ORGINTERCONSTRUCTIA"	953 867	10,00
MD14UDAR1007	SA "UNPRODLACT"	365 407	6,00
MD14ULEE1008	SA "ULMU-VIN"	90 958	50,00
MD14ULMV1007	SA "UZINA MECANICA DIN LEOVA"	967 809	10,00
MD14UMEC1009	SA "DRUMURI-RISCANI"	191 987	10,00
MD14UMRD1003	SA "UNIVERSAL"	331 818	10,00
MD14UNAL1001	SA "UNCONS"	238 400	10,00
MD14UNCO1006	SA "UNIC-SEM"	1 340 479	1,00
MD14UNEM1006	SA "DRUMURI-UNGHENI"	20 679	50,00
MD14UNGD1005	BC"UNIBANK"SA	154 549	10,00
MD14UNIB1005	SA "UNIFARM"	872 021	10,00
MD14UNIC1004	SA "UNIFARM"	610 000	200,00
MD14UNIF1001	SA "UNIFARM"	79 782	115,00
MD14UNIT1005	SA "UNIFARM"	124 225	1,00
MD14UNIV1001	SA "UNIFARM"	35 829	25,00
MD14UNIX1009	SA "UNIVERSAL"	71 839	10,00
MD14UNNV1004	BC"UNIVERSALBANK"SA	15 396	20,00
MD14URIT1001	SA "FAURITORUL"	86 894	1 660,00
MD14USBA1008	SA "USBA"	16 614	100,00
MD14UTEL1001	SA "FABRICA DE PRELUCRARE A SEMINTELOR DE PORUMB"	2 169 320	10,00
MD14UTIL1007	SA "UTILAJCOM"	1 347 059	5,00
MD14UTLA1005	SA "UTILAJCOM"	603 785	5,00
MD14UED1008	SA "UTILAJCOM"	308 726	10,00
MD14UVIN1001	SA "UZINA DE UTILAJ ELECTROTHERMIC"	53 157	35,00
MD14UZIN1007	SA "UNGHENI-VIN"	897 639	10,00
MD14VALD1002	SA "UZINA DE UTILAJ ELECTROTHERMIC"	899 700	5,00
MD14VALE1001	SA "VALERIU - D"	24 145	1,00
MD14VARN1004	SA "VALEGA"	313 425	6,00
MD14VATR1008	SA "VARNEST"	368 496	10,00
MD14VAVA1003	SA "VATRA & CO"	76 268	1,00
MD14VAVU1009	SA "SUCEAVA"	130 182	1,00
	SA "ACVA-VULCANESTI"	373 831	5,00



MEMBRII BURSEI ACREDITAȚII LA BVM LA 13.01.2012
ЧЛЕНЫ БИРЖИ, АККРЕДИТОВАННЫЕ НА ФБМ ПО СОСТОЯНИЮ НА 13.01.2012

Denumirea Наименование	Agenți bursieri Биржевые агенты	Telefon/ fax Телефон/ факс
1	2	3
1. SA «BANCA DE ECONOMII» Chișinău, str. Columna, 115 licența de dealer - 13/01/2015	Toderița A. Bunu L.	218-026 218-027 218-006
2. BC «BANCA SOCIALĂ» SA Chișinău, str. Bănulescu-Bodoni, 61 licența de dealer - 03/02/2015	Nicolaenco I. Paladii C.	220-070 224-230
3. BC «BANCA DE FINANȚE ȘI COMERȚ» SA Chișinău, str. Puekin, 26 licența de dealer - 24/02/2015	Copechina O. Kuznetova V. Mihailiuc L.	220-080 237-308
4. FB «BROKWEST» SA Chișinău, str. M. Kogălniceanu 73 of. 2, 6 licența de dealer - 03/08/2015	Stepascenco N. Melnicova S.	256-016 256-017
5. CB «DAAC INVEST» SA Chișinău, str. Calea Ieșilor, 10 licența de brokeraj - 10/02/2015	Gușcin O. Ciuganschi V. Caraman-Bragoi E.	220-677 741-572 746-397
6. BC «ENERGBANK» SA Chișinău, str. Vasile Alecsandri, 78 licența de dealer - 13/01/2015	Onoi V. Coronovschi N.	276-033 544-378
7. BC «EuroCreditBank» SA Chișinău, str. Ismail, 33 licența de dealer - 17/09/2015	Olexici I. Cadabniuc N. Babin S.	500-128 500-153 548-827
8. BC «EXIMBANK - Gruppo Veneto Banca» SA Chișinău, bd. Ștefan cel Mare, 171/1 licența de dealer - 18/01/2015	Știi V. Vizitiu A. Crăciun R. Cazacu R.	301-138 301-140 601-619
9. SA «FINCOM» Chișinău, str. Tighina, 65, of. 207-209 licența de dealer - 26/12/2013	Zdrobău V. Ciobanu C. Papanaga-Braga O.	541-917 270-663 272-564
10. SVM «IUVENTUS-DS» SA Chișinău, bd. Ștefan cel Mare, 65, bir. 310; licența de brokeraj - 24/02/2015	Lavić S. Gudumac E.	270-035 271-337
11. BC «Mobiasbanca-Groupe Societe Generale» SA Chișinău, bd. Ștefan cel Mare, 81 a licența de dealer - 30/01/2014	Murzac G. Garbuzova V.	256-449 256-325 541-935

1	2	3
12. BC «MOLDINCONBANK» SA Chișinău, str. Armenească, 38 licența de dealer - 23/03/2015	Sosnovscaia A. Botorovschi L. Martiniuc O.	576-835, 576-733 279-195
13. BC «MOLDOVA- AGROINDBANK» SA Chișinău, str. Cosmonauților, 9 licența de dealer - 27/01/2015	Lungu V. Golban A. Cimpoes O.	228-061 220-671
14. SA «OLDEX» Chișinău, str. A. Mateevici, 46/1 licența de brokeraj - 27/01/2015	Cepraga I. Lupu N. Lupu A. Bordeianu A.	240-343 542-966
15. «PASSIM» SA Chișinău, bd. Dacia, 35 licența de dealer - 27/03/2013	Marcova N. Dobrita S. Barcari I. Moscovciuc I.	55-55-79 52-20-49
16. CB «PROAJIOC» SA Chișinău, bd. Dacia, 53/4; of.5 licența de brokeraj - 10/02/2015	Krociuk A. Mazichina T. Pasenco L. Varfolomeeva N.	923-429 567-646
17. BC «UNIBANK» SA Chișinău, str. Bănulescu-Bodoni, 45 licența de dealer - 13/02/2015	Comerzan D. Iovv A. Ianovscaia A.	253-923 253-853 220-530
18. SA «VALINVEST» Chișinău, str. M. Cebotari, 55, licența de dealer - 10/02/2015	Carauș O. Cerlat I. Tanciuc A. Tanciuc T. Roic O.	22-12-55 22-12-55
19. BC «VICTORIABANK» SA Chișinău, str. 31 August, 141 licența de dealer - 13/01/2015	Spinei M. Ivanova E. Paraschiv N. Coropcean C.	57-63-50 57-63-54 233-089
20. «Gest-Capital» SA Chișinău, str. Tighina, 49/3 licența de dealer - 29/01/2015	Colta T. Deineca L. Achinfiava N. Durimanova N. Costiusco O. Berejnoi F.	548-193 548-156
21. SC «Broker M-D» S.A. Chișinău, str. Mateevici, 14, licența de dealer - 04/05/2015	Bacaliuc Gh. Untilova E.	276-561 758-442



RAPORTUL POZIȚIILOR DESCHISE LA BURSA LA 20.01.2012
ОТЧЕТ ОТКРЫТЫХ ПОЗИЦИЙ НА БИРЖЕ НА 20.01.2012

ISIN	Denumirea emitentului <i>Наименование эмитента</i>	Numărul de acțiuni potrivit ordinului de cumpărare <i>Кол-во акций по заявке на покупку</i>	Prețul. lei <i>Цена, лей</i>	Numărul de acțiuni potrivit ordinului de vânzare <i>Кол-во акций по заявке на продажу</i>
1	2	3	4	5
MD14MICB1008	BC "MOLDINDCONBANK" SA	0	180,00	259
MD14NPEI009	SA "HIDROINPEX"	0	20,00	6 921
MD14MICB1008	BC "MOLDINDCONBANK" SA	0	180,00	5 400
MD14ROWE1008	FB "BROKWEST" SA	0	1 333,34	40
MD14CONB1009	SA "CONSTRUCTORUL"	0	10,00	142
MD14CONB1009	SA "CONSTRUCTORUL"	0	10,00	142
MD14CONB1009	SA "CONSTRUCTORUL"	0	10,00	43
MD14CONB1009	SA "CONSTRUCTORUL"	0	10,00	123
MD14CONB1009	SA "CONSTRUCTORUL"	0	10,00	36
MD14CONB1009	SA "CONSTRUCTORUL"	0	10,00	140
MD14CONB1009	SA "CONSTRUCTORUL"	0	10,00	39
MD14CONB1009	SA "CONSTRUCTORUL"	0	10,00	151
MD14CONB1009	SA "CONSTRUCTORUL"	0	10,00	236
MD14CONB1009	SA "CONSTRUCTORUL"	0	10,00	132
MD14TRAS1003	SA "INTREPRINDEREA DE TRANSPORTURI AUTO nr.1"	0	10,00	73
MD14TRAS1003	SA "INTREPRINDEREA DE TRANSPORTURI AUTO nr.1"	0	10,00	138
MD14TRAS1003	SA "INTREPRINDEREA DE TRANSPORTURI AUTO nr.1"	0	10,00	76
MD14TRAS1003	SA "INTREPRINDEREA DE TRANSPORTURI AUTO nr.1"	0	10,00	107
MD14TRAS1003	SA "INTREPRINDEREA DE TRANSPORTURI AUTO nr.1"	0	10,00	71
MD14TRAS1003	SA "INTREPRINDEREA DE TRANSPORTURI AUTO nr.1"	0	10,00	53
MD14AGIB1008	BC "MOLDOVA-AGROINDBANK" SA	0	1 245,00	320
MD14AGIB1008	BC "MOLDOVA-AGROINDBANK" SA	0	1 250,00	2 646
MD14AGIB1008	BC "MOLDOVA-AGROINDBANK" SA	0	1 275,00	93
MD14AGIB1008	BC "MOLDOVA-AGROINDBANK" SA	0	1 285,00	100
MD14AGIB1008	BC "MOLDOVA-AGROINDBANK" SA	0	1 295,00	100
MD14AGIB1008	BC "MOLDOVA-AGROINDBANK" SA	0	1 300,00	640
MD14AGIB1008	BC "MOLDOVA-AGROINDBANK" SA	0	1 400,00	23
MD14AGIB1008	BC "MOLDOVA-AGROINDBANK" SA	0	1 487,00	8
MD14AGIB1008	BC "MOLDOVA-AGROINDBANK" SA	0	1 500,00	4
MD14AGIB1008	BC "MOLDOVA-AGROINDBANK" SA	0	1 560,00	100
MD14AGIB1008	BC "MOLDOVA-AGROINDBANK" SA	0	1 800,00	100
MD14AGIB1008	BC "MOLDOVA-AGROINDBANK" SA	0	1 900,00	572
MD14AGIB1008	BC "MOLDOVA-AGROINDBANK" SA	0	2 000,00	9
MD14AGRN1003	SA "AGROMASINA"	0	10,00	144
MD14ALLA1007	SA "AVICOLA "GALLINULA"	0	2,00	100
MD14AMAS1009	SA "ALIMENTARMAS"	0	2,99	100
MD14AMAS1009	SA "ALIMENTARMAS"	0	3,00	1 365
MD14APPI001	SA "API"	0	7,00	844
MD14APRO1001	SA "APROMAS"	0	5,75	4 112
MD14APRO1001	SA "APROMAS"	0	10,61	133 526
MD14AQUA1001	SA "AQUA PRUT"	0	50,00	129
MD14ARAL1001	SA "UZINA TURNATORIE ARALIT"	0	12,00	6 290
MD14ARTU1009	SA "RAUT"	0	5,50	5 000
MD14ARTU1009	SA "RAUT"	0	6,00	8 775
MD14AVID1007	SA "AVICOLA - CODRU"	0	27,00	50
MD14AVIF1005	SA "AVICOLA ROSSO SL"	0	10,00	55
MD14AVIP1003	SA "AVIS PRIM"	0	6,00	3 804
MD14BALT1008	SA IM "BALTEANCA"	0	6,00	236 781
MD14BATH1003	SA "BASTINA"	0	20,00	25
MD14BAZA1003	SA "BAZA TRANSPORTULUI AUTO NR. 14 DIN FLORESTI"	0	10,00	4 850
MD14BECM1002	BC "BANCA DE ECONOMII"	0	32,00	2 536
MD14BECM1002	BC "BANCA DE ECONOMII"	0	64,50	49
MD14BECM1002	BC "BANCA DE ECONOMII"	0	85,50	1 610
MD14BECM1002	BC "BANCA DE ECONOMII"	0	200,00	128
MD14BECM1002	BC "BANCA DE ECONOMII"	0	210,00	160
MD14BECM1002	BC "BANCA DE ECONOMII"	1 000	11,00	0
MD14BETA1007	SA "BETON ARMAT"	0	25,00	12
MD14BETA1007	SA "BETON ARMAT"	100	20,00	0
MD14BFCM1001	SA "BANCA DE FINANTE SI COMERT"	0	200,00	4 688
MD14BIOC1006	SA "UZINA BIOCHIMICA DIN BALTI"	0	15,00	2 342
MD14BSOC1004	BC "BANCA SOCIALA" S.A.	0	1 000,00	50
MD14BSOC1004	BC "BANCA SOCIALA" S.A.	0	1 150,00	145
MD14CAHA1004	SA "CARAHASANI-VIN"	0	150,00	5 000
MD14CARP1005	SA "FLOARE - CARPET"	0	8,00	1 050
MD14CARP1005	SA "FLOARE - CARPET"	0	23,00	1 776
MD14CEPU1006	SA "CEREALE-PRUT"	0	20,00	9 000
MD14CERF1003	Combinatul de Produse Cerealiere "CEREALE FLOR"	0	9,99	255
MD14CERF1003	Combinatul de Produse Cerealiere "CEREALE FLOR"	0	15,00	129 229
MD14CEVU1008	SA "CEREALE - VULCANESTI"	73	3,00	0
MD14CICU1007	SA "PISCICULTORUL"	0	12,00	9 930
MD14CIMA1009	SA "ICAM"	1 166	5,00	0
MD14COLM1008	SA "COLOANA MECANIZATA MOBILA"	0	37,00	323
MD14COPA1008	SA "INTREPRINDEREA DE COLECTARE A VITELOR SI A PASARILOR"	0	8,00	13 717



1	2	3	4	5
MD14COVI1002	SA "COMBINATUL DE VINURI DIN TARACLIA"	0	7,00	990
MD14COVI1002	SA "COMBINATUL DE VINURI DIN TARACLIA"	0	10,00	19 377
MD14CPCC1000	SA "COMBINATUL DE PRODUSE CEREALIERE DIN CHISINAU"	0	17,90	17 391
MD14CPCC1000	SA "COMBINATUL DE PRODUSE CEREALIERE DIN CHISINAU"	0	18,00	13 310
MD14CPCC1000	SA "COMBINATUL DE PRODUSE CEREALIERE DIN CHISINAU"	0	48,45	58 176
MD14CPCC1000	SA "COMBINATUL DE PRODUSE CEREALIERE DIN CHISINAU"	0	50,00	23 511
MD14CRIS1004	SA "CUPCINI - CRISTAL"	0	10,15	43 349
MD14CUPC1008	SA "CEREALE CUPCINI"	658	5,00	0
MD14DEUN1007	SA "FABRICA DE UNT DIN TARACLIA"	0	19,70	13 332
MD14DIAN1007	Fabrica de Confectii "DIANA" SA	0	0,70	40 077
MD14ENER1001	BC "ENERGBANK" SA	0	160,00	958
MD14ENER1001	BC "ENERGBANK" SA	0	180,00	1 516
MD14ETUL1001	SA "FABRICA DE VINURI ETULIA"	0	10,00	705
MD14FABR1008	SA "FABRICA DE BRINZETURI DIN LEOVA"	0	1,50	11 657
MD14FDPO1002	SA "FABRICA DE PAINE ORHEI"	0	10,00	11
MD14FERT1004	SA "FERTILITATEA - MARCULESTI"	0	2,00	820
MD14FLAU1001	SA "FLOAREA SOARELUI"	0	250,00	500
MD14FRAN1004	SA Combinatul de panificatie "FRANZELUTA"	0	26,00	379
MD14FRAN1004	SA Combinatul de panificatie "FRANZELUTA"	0	27,00	168
MD14FRAN1004	SA Combinatul de panificatie "FRANZELUTA"	0	30,00	1 521
MD14FRAN1004	SA Combinatul de panificatie "FRANZELUTA"	0	32,00	297
MD14FRAN1004	SA Combinatul de panificatie "FRANZELUTA"	0	36,00	158
MD14FRAN1004	SA Combinatul de panificatie "FRANZELUTA"	0	38,00	41
MD14FRAN1004	SA Combinatul de panificatie "FRANZELUTA"	0	39,00	750
MD14FRAN1004	SA Combinatul de panificatie "FRANZELUTA"	0	40,00	2 295
MD14FRAN1004	SA Combinatul de panificatie "FRANZELUTA"	0	42,00	1 177
MD14FRAN1004	SA Combinatul de panificatie "FRANZELUTA"	0	43,00	92
MD14FRAN1004	SA Combinatul de panificatie "FRANZELUTA"	0	44,00	764
MD14FRAN1004	SA Combinatul de panificatie "FRANZELUTA"	0	45,00	2 782
MD14FRAN1004	SA Combinatul de panificatie "FRANZELUTA"	0	50,00	10 198
MD14FRAN1004	SA Combinatul de panificatie "FRANZELUTA"	0	55,00	273
MD14FRAN1004	SA Combinatul de panificatie "FRANZELUTA"	0	60,00	7 329
MD14FRAN1004	SA Combinatul de panificatie "FRANZELUTA"	0	65,00	265
MD14FRAN1004	SA Combinatul de panificatie "FRANZELUTA"	0	70,00	2 690
MD14FRAN1004	SA Combinatul de panificatie "FRANZELUTA"	0	80,00	4 155
MD14FRAN1004	SA Combinatul de panificatie "FRANZELUTA"	0	90,00	332
MD14FRAN1004	SA Combinatul de panificatie "FRANZELUTA"	0	100,00	10 661
MD14FRAN1004	SA Combinatul de panificatie "FRANZELUTA"	0	120,00	1 050
MD14FRAN1004	SA Combinatul de panificatie "FRANZELUTA"	0	125,00	400
MD14FRAN1004	SA Combinatul de panificatie "FRANZELUTA"	1 500	22,50	0
MD14FRAN1004	SA Combinatul de panificatie "FRANZELUTA"	90 000	12,00	0
MD14FRIO1005	SA "FRIGORIFER"	0	1,40	13 998
MD14FRUC1003	SA "FRUCTE"	0	6,50	2 127
MD14FUDF1006	SA "FABRICA DE UNT DIN FLORESTI"	766	50,25	0
MD14GRAL1005	SA pentru reparatia si deservirea automobilelor "INTEGRAL-AUTO"	0	60,00	105
MD14IECT1008	Institutul "AGROINDPROIECT" SA	0	250,00	155
MD14ILCI1001	SA "JLC"	0	45,00	33
MD14LEMN1007	SA "LEMNAR"	0	35,00	1 936
MD14LUPA1009	SA "CAHULPAN"	0	12,00	750
MD14LUTE1001	SA "MULTEVIT"	0	0,21	21 052
MD14MACN1002	SA "MACON"	0	30,00	1 525
MD14MBIS1000	BC "MOBIASBANCA-Groupe Societe Generale" SA	0	130,00	408
MD14MBIS1000	BC "MOBIASBANCA-Groupe Societe Generale" SA	0	133,00	166
MD14MBIS1000	BC "MOBIASBANCA-Groupe Societe Generale" SA	0	134,00	9 229
MD14MBIS1000	BC "MOBIASBANCA-Groupe Societe Generale" SA	0	135,00	8 730
MD14MBIS1000	BC "MOBIASBANCA-Groupe Societe Generale" SA	0	138,00	683
MD14MBIS1000	BC "MOBIASBANCA-Groupe Societe Generale" SA	0	150,00	441
MD14MBIS1000	BC "MOBIASBANCA-Groupe Societe Generale" SA	0	200,00	794
MD14MBIS1000	BC "MOBIASBANCA-Groupe Societe Generale" SA	0	255,00	10 000
MD14MCAR1008	SA "MOLDCARTON"	0	10,00	190
MD14MICB1008	BC "MOLDINDCONBANK" SA	0	200,00	144
MD14MICB1008	BC "MOLDINDCONBANK" SA	0	270,00	34
MD14MICB1008	BC "MOLDINDCONBANK" SA	0	280,00	67
MD14MICB1008	BC "MOLDINDCONBANK" SA	0	295,00	826
MD14MICB1008	BC "MOLDINDCONBANK" SA	0	299,00	196
MD14MICB1008	BC "MOLDINDCONBANK" SA	0	300,00	87
MD14MICB1008	BC "MOLDINDCONBANK" SA	0	390,00	4 247
MD14MICB1008	BC "MOLDINDCONBANK" SA	367	130,00	0
MD14MIOA1005	SA "MIOARA"	0	1,00	4 086
MD14MOEL1006	SA "MOLDELECTROMONTAJ"	0	85,00	850
MD14MOLC1008	SA "MOLDAGROCONSTRUCTIA"	33	250,00	0
MD14MOLG1004	SA "MOLDOVAGAZ"	0	37,00	30
MD14MOLG1004	SA "MOLDOVAGAZ"	0	39,99	30
MD14MOLG1004	SA "MOLDOVAGAZ"	0	48,50	150
MD14MOLG1004	SA "MOLDOVAGAZ"	0	49,00	104
MD14MOLG1004	SA "MOLDOVAGAZ"	0	60,00	100
MD14MOLG1004	SA "MOLDOVAGAZ"	0	120,00	100
MD14MOLG1004	SA "MOLDOVAGAZ"	0	199,99	130
MD14MTUR1005	SA "MOLDOVA - TUR"	0	12,00	4 568
MD14NELI1003	SA "FABRICA DE CONFECTII "IONEL"	0	3,00	2 783
MD14NELI1003	SA "FABRICA DE CONFECTII "IONEL"	0	4,00	1 867
MD14NELI1003	SA "FABRICA DE CONFECTII "IONEL"	0	5,50	357
MD14NELI1003	SA "FABRICA DE CONFECTII "IONEL"	0	6,50	3 310



1	2	3	4	5
MD14NICO1002	SA "NICODIM"	0	0,17	34 697
MD14NLAC1003	SA "COMBINATUL DE INDUSTRIALIZARE A LAPTELUI din CUPCINI "INLAC"	0	4,99	1 150
MD14NLAC1003	SA "COMBINATUL DE INDUSTRIALIZARE A LAPTELUI din CUPCINI "INLAC"	0	5,00	117 875
MD14NOCA1000	SA "BETACON"	0	10,00	20
MD14NTEH1006	SA UZINA EXPERIMENTALA DE UTILAJ TEHNOLOGIC "INTEH"	0	15,00	30
MD14NUSA1004	SA "GAINUSA"	0	0,70	144 497
MD14OBIS1008	SA "MOBISTIL"	0	0,10	20
MD14OTEL1009	SA "OTELCON"	0	35,00	10
MD14OTIS1008	Compania Internationala de Asigurari "ASITO" SA	0	17,00	377
MD14OTIS1008	Compania Internationala de Asigurari "ASITO" SA	0	24,00	90
MD14OTIS1008	Compania Internationala de Asigurari "ASITO" SA	0	25,00	9 010
MD14OTIS1008	Compania Internationala de Asigurari "ASITO" SA	0	30,00	200
MD14OTIS1008	Compania Internationala de Asigurari "ASITO" SA	0	93,00	102
MD14OTIS1008	Compania Internationala de Asigurari "ASITO" SA	0	100,00	2 346
MD14OTIS1008	Compania Internationala de Asigurari "ASITO" SA	90 000	10,00	0
MD14PIEIE1000	SA Intreprinderea Mixta "PIELE"	0	14,00	30
MD14PROC1009	SA "PRODUSE CEREALIERE"	0	0,50	26 277
MD14PROC1009	SA "PRODUSE CEREALIERE"	0	5,25	106 300
MD14PROC1009	SA "PRODUSE CEREALIERE"	0	8,05	115 000
MD14RAD11003	SA "RADIATOR"	158	5,00	0
MD14RAP11009	SA "AUTORAPID"	0	5,00	434
MD14REDI1009	SA "INTREPRINDEREA PENTRU COLECTAREA CEREALELOR din Rediul-Mare"	0	11,50	13 160
MD14REME1002	SA "REMEDIIUM FARM 306"	0	2,00	833
MD14REV11007	SA "TRANSSERVICE"	0	10,00	100
MD14RFCO1001	SA "MARFCONSUM - SUD"	0	10,00	200
MD14RICA1004	SA "FABRICA DE CONSERVE DIN GLODENTI"	0	10,00	107 729
MD14RMEZ1007	SA "CARMEZ"	0	25,00	88
MD14ROCO1000	SA "NOROC"	0	9,30	7 686
MD14ROZA1009	IM "SUDZUCKER-MOLDOVA"	0	39,00	685
MD14SCOM1001	SA "UNIVERSCOM"	0	30,00	4 989
MD14SLIR1003	SA "SLI"	0	30,00	1 100
MD14SPEU1008	SA "SPERANTA - UNIC"	1 000	4,00	0
MD14SPEU1008	SA "SPERANTA - UNIC"	1 000	5,00	0
MD14SPIL1005	SA "SPICUL"	0	6,00	4 171
MD14STEJ1009	SA "STEJAUR"	0	50,00	106
MD14STEJ1009	SA "STEJAUR"	0	95,00	20
MD14SUCS1007	SA "SUCCES"	0	6,10	87
MD14SUCS1007	SA "SUCCES"	0	10,00	183 690
MD14SUDT1005	SA "SUD TRANS"	0	2,60	22 973
MD14TAXI1007	SA "TAXI SERVICE"	0	20,00	330
MD14TCTC1007	SA "TUTUN-CTC"	0	50,00	724
MD14TCTC1007	SA "TUTUN-CTC"	0	100,00	1 028
MD14TEBS1007	SA "TEBAS"	0	10,00	68
MD14TERM1005	SA "TERMOTRANSAUTO"	0	26,40	26 634
MD14TIRE1001	SA "TIPOGRAFIA-RECLAMA"	0	7,50	750
MD14UNNV1004	BC "UNIVERSALBANK" SA	0	1 700,00	1 156
MD14UZIN1007	SA "UZINA ABAI"	0	100,00	18 750
MD14VCTB1004	BC "VICTORIABANK" S.A.	0	50,00	16 000
MD14VCTB1004	BC "VICTORIABANK" S.A.	0	52,40	1 951
MD14VCTB1004	BC "VICTORIABANK" S.A.	0	52,50	5 000
MD14VCTB1004	BC "VICTORIABANK" S.A.	0	100,00	333
MD14VCTB1004	BC "VICTORIABANK" S.A.	0	168,90	3 634
MD14VCTB1004	BC "VICTORIABANK" S.A.	0	300,00	1 424
MD14VCTB1004	BC "VICTORIABANK" S.A.	0	368,00	3 409
MD14VEST1003	IM "EFES VITANTA MOLDOVA BREWERY" SA	80 000	25,00	0
MD14VINA1005	SA "VINAR"	0	49,99	86
MD14VINA1005	SA "VINAR"	0	50,00	1 042
MD14VINT1004	SA "FABRICA DE VIN DIN TELENESTI"	0	6,00	2 343
MD14VITE1005	SA "ORHEI - VIT"	0	20,20	1 365
MD14VITM1005	SA "VIORICA-COSMETIC"	0	10,00	530
MD14VITM1005	SA "VIORICA-COSMETIC"	1 560	6,00	0
MD14ZABR1004	SA "NORD-ZAHAR"	0	1,50	10 000
MD14ZABR1004	SA "NORD-ZAHAR"	0	2,00	175 500
MD14ZABR1004	SA "NORD-ZAHAR"	0	10,00	96 199
MD14ZABR1004	SA "NORD-ZAHAR"	0	15,00	1 467
MD14ZORI1001	SA "ZORILE"	18 300	30,00	0
MD24BECM1000	BC "BANCA DE ECONOMII"	1 000	1,00	0
MD24FLAU1009	SA "FLOAREA SOARELUI"	0	100,00	1
MD24MHID1009	SA "MOLDOVAHIDROMAS"	0	1,00	161

BURSA DE VALORI A MOLDOVEI

Colegiul de redacție: C. DODU
L. MORARU
V. GAINA

Design: L. CIOBANU.

Adresa: MD 2001, mun. Chișinău,
bd. Ștefan cel Mare și Sfânt, 73
Tel: 277-594, 277-636. **Fax:** 277-356.
E-mail: moldovastockexchange@gmail.com
Web Site: <http://www.moldse.md>

Opinia autorilor nu întotdeauna coincide cu opinia colegiului de redacție
Informația poate fi utilizată doar cu acordul Burselor de Valori a Moldovei